Comportamiento de Focos de Calor por gestiones 2021, 2022 y 2023 (al 04 de Octubre de 2023)

MES	2021	2022	2023
Enero	3.057	6.248	4.880
Febrero	2.218	2.891	1.534
Marzo	1.914	2.534	1.414
Abril	2.763	6.698	2.100
Mayo	10.131	12.138	4.124
Junio	21.817	31.406	14.465
Julio	36.676	29.001	41.411
Agosto	64.726	40.436	39.966
Septiembre	118.484	151.879	68.033
Octubre	99.905	41.313	9.727
Noviembre	15.566	83.166	
Diciembre	3.521	9.019	
TOTAL	**380.778**	**416.729**	**187.654**

FUENTE: DGGDF/SIMB

Información monitoreada
de Hrs. 00:00 a 07:30
del día 04 de octubre de 2023

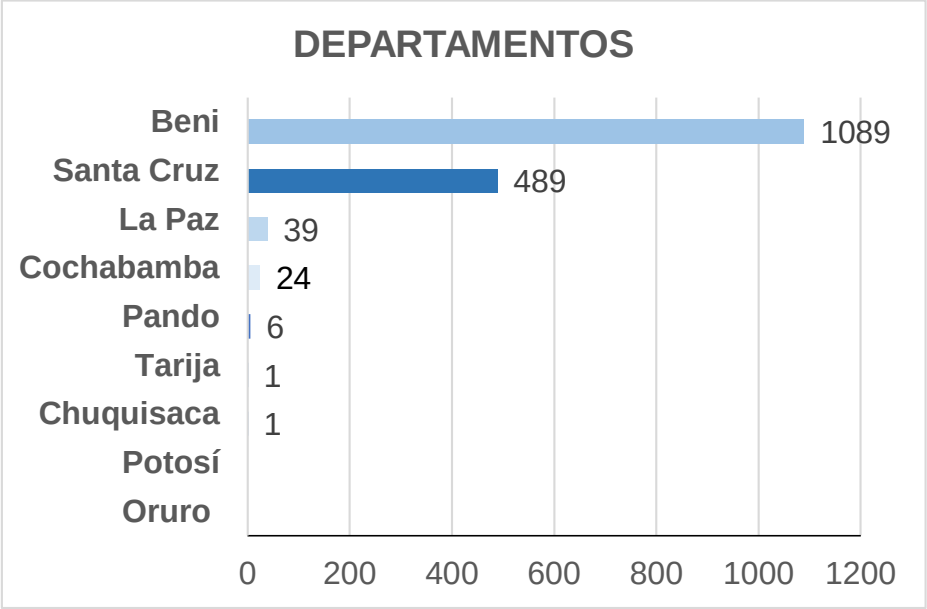

DISTRIBUCIÓN

1649

FOCOS DE CALOR

En áreas protegidas nacionales:	**67**
En áreas protegidas departamentales:	**29**
En áreas protegidas municipales:	**16**
En reservas forestales:	**156**
Cercanos a bosques:	**674**

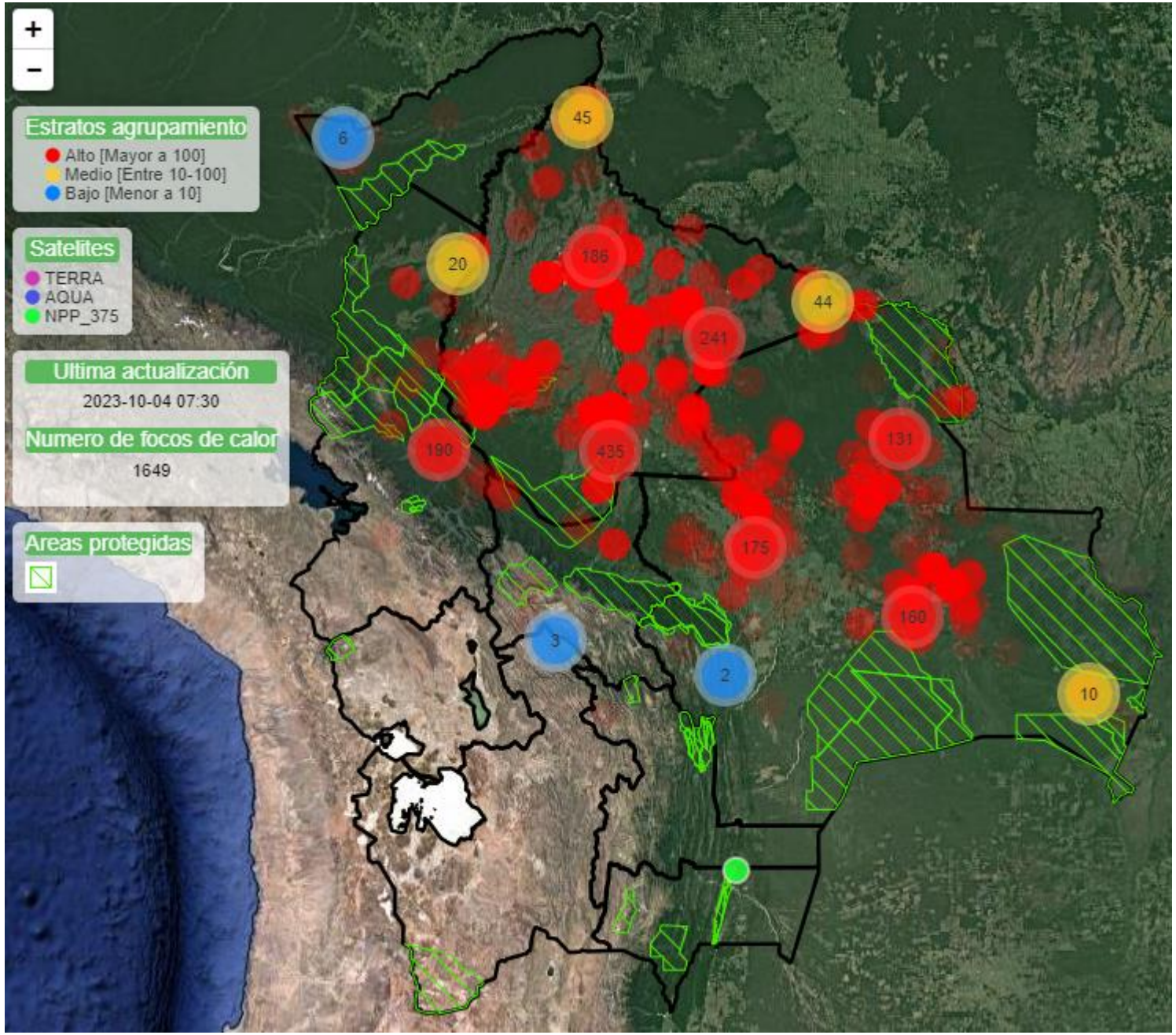

FUENTE: DGGDF/SIMB