



# Reporte Nacional de Afectación por Lluvias 2023

Viceministerio de Defensa Civil - VIDECCI

23 de mayo 2023.



Este reporte es elaborado por el Sistema Integrado de Información y Alerta para la Gestión del Riesgo de Desastres – SINAGER-SAT, en colaboración con Defensa Civil, Gobernaciones, Municipios y diferentes instancias considerando la temporada de Lluvias a partir del 01 de enero del 2023.

## 1. Declaratorias de Situación de Emergencia y/o Desastre

Nacional:

Departamental:

## 2. Reporte Nacional por Lluvias

Dpto	Municipio	N° Com.	Evento	Fecha del evento	Fam. Afec.	Fam. Dam.	Total Fam	Has. Afec.	Has. Perd.	Gan. Afec.	Gan. Perd.	Viv. Afec.	Viv. Distr.	Fallec.	Desap.	Evac.	Decl. Desastre	Decl. Emergencia	Tipo de Documento	obs.	
LA PAZ	LARECAJA	MAPIRI	1	LLUVIAS FUERTES	04/01/2023	130	100	230	15,5	10,5	0	0	60	15	0	0	0	DESASTRE		LEY MUNICIPAL N° 030	
LA PAZ	LARECAJA	TIPUANI	3	LLUVIAS FUERTES	04/01/2023	2500	500	3000	0	0	0	0	0	1	0	0	DESASTRE		LEY MUNICIPAL N° 098		
LA PAZ	LARECAJA	GUANAY	1	LLUVIAS FUERTES	04/01/2023	1500	750	2250	0	0	0	0	0	0	0	0	DESASTRE		LEY MUNICIPAL N° 01/22		
LA PAZ	SUR YUNGAS	YANACACHI	1	LLUVIAS FUERTES	07/02/2023	850	675	1525	0	0	0	0	0	1	0	0	DESASTRE		LEY MUNICIPAL N° 036		
LA PAZ	MURILLO	MECAPACA	1	LLUVIAS FUERTES	07/02/2023	70	50	120	0	0	0	0	0	0	0	0	DESASTRE		LEY MUNICIPAL N° 260		
LA PAZ	LARECAJA	SORATA	53	GRANIZADA	26/02/2023	7030	1406	8436	3309,5	0	0	0	0	0	0	0	DESASTRE		LEY MUNICIPAL N° 03		
LA PAZ	SUR YUNGAS	PALOS BLANCOS	1	LLUVIAS FUERTES	31/03/2023	0	0	0	0	0	0	0	0	0	0	0	DESASTRE		LEY MUNICIPAL N° 063	AFECTACIÓN DE LAS PRINCIPALES AVENIDAS	
LA PAZ	LARECAJA	MAPIRI	1	LLUVIAS FUERTES	07/04/2023	0	0	0	0	0	0	0	0	0	0	0				EN EVALUACION	
<b>SUB TOTAL LA PAZ</b>		<b>8</b>	<b>62</b>			<b>12080</b>	<b>3481</b>	<b>15561</b>	<b>3325</b>	<b>10,5</b>	<b>0</b>	<b>0</b>	<b>60</b>	<b>15</b>	<b>2</b>	<b>0</b>	<b>0</b>	<b>7</b>	<b>0</b>	<b>7</b>	
SANTA CRUZ	ÑUFLO DE CHAVEZ	SAN JULIÁN	124	INUNDACION	04/01/2023	2889	1935	4824	0	49866,4	0	0	0	0	0	0	DESASTRE		LEY MUNICIPAL N°5/8/2023		
SANTA CRUZ	ÑUFLO DE CHAVEZ	CUATRO CANADAS	28	INUNDACION	12/01/2023	647	620	1267	0	7466	0	0	0	0	0	0	DESASTRE		LEY MUNICIPAL N° 004/2023		
SANTA CRUZ	WARNES	OKINAWA UNO	22	INUNDACION	29/01/2023	0	500	500	8000	6600	0	0	0	0	0	0	DESASTRE		LEY MUNICIPAL N° 158		
SANTA CRUZ	ICHILLO	YAPACANI	32	INUNDACION RIADA	05/02/2023	381	500	881	807	645,5	0	0	0	0	0	0	DESASTRE		LEY MUNICIPAL N° 510		
SANTA CRUZ	GUARAYOS	EL PUENTE	58	INUNDACION	05/02/2023	2356	1851	4207	17340	15444	1180	0	0	0	0	0	DESASTRE		LEY MUNICIPAL N° 256/2023		
SANTA CRUZ	FLORIDA	MAIRANA	1	LLUVIAS FUERTES	05/02/2023	0	0	0	807	645,5	0	0	0	0	0	0				EN EVALUACION	
SANTA CRUZ	FLORIDA	PAMPA GRANDE	1	LLUVIAS FUERTES	05/02/2023	0	0	0	0	0	0	0	0	0	0	0				EN EVALUACION	
SANTA CRUZ	FLORIDA	QUIRUSILLAS	9	LLUVIAS FUERTES	05/02/2023	467	0	467	461	377	0	0	0	0	0	0	DESASTRE	EMERGENCIA	LEY MUNICIPAL N° 02/2023 Y 01/2023		
SANTA CRUZ	FLORIDA	SAMAIPATA	1	LLUVIAS FUERTES	05/02/2023	0	0	0	0	0	0	0	0	0	0	0				EN EVALUACION	
SANTA CRUZ	VALLE GRANDE	VALLEGRANDE	1	LLUVIAS FUERTES	05/02/2023	0	0	0	0	0	0	0	0	0	0	0				EN EVALUACION	
SANTA CRUZ	VALLE GRANDE	POSTRER VALLE	13	LLUVIAS FUERTES	05/02/2023	0	638	638	0	138	0	0	0	0	0	0		EMERGENCIA	DECRETO MUNICIPAL 007		
SANTA CRUZ	WARNES	WARNES	1	LLUVIAS FUERTES	05/02/2023	0	0	0	0	0	0	0	0	0	0	0				EN EVALUACION	
SANTA CRUZ	OBISPO SANTISTEBAN	FERNANDEZ ALONSO	10	INUNDACION	01/02/2023	0	718	718	0	0	0	13	0	0	0	0	DESASTRE		LEY MUNICIPAL N° 11/7/2023		
SANTA CRUZ	VELASCO	SAN MIGUEL DE VELASCO	5	INUNDACION	09/02/2023	620	250	870	0	2650	0	0	0	0	0	0	DESASTRE		LEY MUNICIPAL N° 003/2023		
SANTA CRUZ	CHIQUITOS	SAN JOSE DE CHIQUITOS	22	INUNDACION RIADA	09/02/2023	289	0	289	4988	2000	150	0	0	0	0	0	DESASTRE		LEY MUNICIPAL N° 169		
SANTA CRUZ	VELASCO	SAN IGNACIO DE VELASCO	18	INUNDACION	14/04/2023	3670	734	4404	0	0	0	0	0	0	0	0	DESASTRE		LEY MUNICIPAL N° 543/2023		

Para mayor información, favor contactar a:

SINAGER-SAT [sinager.defensacivil@gmail.com](mailto:sinager.defensacivil@gmail.com).

Dpto		Municipio	N° Com.	Evento	Fecha del evento	Fam. Afec.	Fam. Dam.	Total Fam	Has. Afec.	Has. Perd.	Gan. Afec.	Gan. Perd.	Viv. Afec.	Viv. Destr.	Fallec.	Desap.	Evac.	Decl. Desastre	Decl. Emergencia	Tipo de Documento	obs.	
SANTA CRUZ	OBISPO SANTISTEBAN	GENERAL SAAVEDRA	4	INUNDACION RIADA	10/02/2023	0	600	600	0	0	0	0	0	0	0	0	0	0	DESASTRE		LEY MUNICIPAL N° 003	
SANTA CRUZ	CORDILLERA	CABEZAS	19	INUNDACION RIADA	17/02/2023	4272	1335	5607	13376	7997	0	0	0	0	0	0	0	0	DESASTRE		LEY MUNICIPAL N° 002/2023	
SANTA CRUZ	ANDRES IBAÑEZ	EL TORNO	1	LLUVIAS FUERTES	24/02/2023	0	0	0	0	0	0	0	0	0	1	0	0				LLUVIAS FUERTES	
SANTA CRUZ	ANDRES IBAÑEZ	SANTA CRUZ DE LA SIERRA	1	LLUVIAS FUERTES	24/02/2023	0	0	0	0	0	0	0	0	0	2	0	0				LLUVIAS FUERTES	
<b>SUB TOTAL SANTA CRUZ</b>		<b>20</b>	<b>371</b>			<b>15591</b>	<b>9681</b>	<b>25272</b>	<b>45779</b>	<b>93829,4</b>	<b>1330</b>	<b>0</b>	<b>13</b>	<b>0</b>	<b>3</b>	<b>0</b>	<b>0</b>	<b>12</b>	<b>2</b>	<b>13</b>		
COCHABAMBA	ARANI	VACAS	1	LLUVIAS FUERTES	10/01/2023	0	0	0	0	0	0	0	0	0	0	0	0				EN EVALUACIÓN	
COCHABAMBA	CARRASCO	CHIMORE	70		17/01/2023	5800	3250	9050	0	6286,39	0	0	0	0	0	0	0	DESASTRE		LEY MUNICIPAL N° 196		
COCHABAMBA	TIRAQUE	SHINAHOTA	27	INUNDACION RIADA	13/01/2023	937	385	1322	820	0	0	0	5	2	0	0	0	DESASTRE		LEY MUNICIPAL N° 460		
COCHABAMBA	ESTEBAN ARCE	TARATA	7	GRANIZADA	08/03/2023	61	61	122		806								DESASTRE		LEY MUNICIPAL N° 260		
<b>SUB TOTAL COCHABAMBA</b>		<b>4</b>	<b>105</b>			<b>6798</b>	<b>3696</b>	<b>10494</b>	<b>820</b>	<b>7092,39</b>	<b>0</b>	<b>0</b>	<b>5</b>	<b>2</b>	<b>0</b>	<b>0</b>	<b>0</b>	<b>3</b>	<b>0</b>	<b>3</b>		
POTOSI	CHAYANTA	POCOATA	1	LLUVIAS FUERTES	09/01/2023	0	0	0	0	0	0	0	0	0	0	0	0	DESASTRE		LEY MUNICIPAL N° 163/23		
POTOSI	SUR CHICHAS	ATOCHA	18	GRANIZADA	05/03/2023	80	0	80	0	182	0	0	0	0	0	0	0		EMERGENCIA	LEY MUNICIPAL N° 351		
POTOSI	RAFAEL BUSTILLO	CHAYANTA	2	GRANIZADA	13/03/2023	0	0	0	0	0	0	0	0	0	0	0	0				EN EVALUACIÓN	
POTOSI	CHARCAS	SAN PEDRO DE BUENA VISTA	10	GRANIZADA	13/03/2023	23	13	36	27,3	13	0	0	0	0	0	0	0	DESASTRE		LEY MUNICIPAL N° 143/23	EN EVALUACIÓN	
POTOSI	NOR CHICHAS	VITICHI	4	GRANIZADA	10/04/2023	120	99	219	60	45	0	0	0	0	0	0	0				EN EVALUACIÓN	
<b>SUB TOTAL POTOSI</b>		<b>5</b>	<b>35</b>			<b>223</b>	<b>112</b>	<b>335</b>	<b>87,3</b>	<b>240</b>	<b>0</b>	<b>0</b>	<b>0</b>	<b>0</b>	<b>0</b>	<b>0</b>	<b>0</b>	<b>2</b>	<b>1</b>	<b>3</b>		
CHUQUISACA	BELISARIO BOETO	VILLA SERRANO	1	INUNDACIÓN	08/01/2023	0	0	0	0	0	0	0	0	0	0	0	0				EN EVALUACIÓN	
CHUQUISACA	NOR CINTI	SAN LUCAS	21	GRANIZADA	15/02/2023	627	1881	2508	0	575,39	0	0	0	0	1	0	0	DESASTRE		LEY MUNICIPAL N° 049/23		
CHUQUISACA	NOR CINTI	SAN LUCAS	1	GRANIZADA	03/03/2023	40	0	40	0	0	0	0	0	0	1	0	0				EN EVALUACIÓN	
CHUQUISACA	YAMPARAEZ	TARABUCO	8	GRANIZADA	07/03/2023	555	191	746	497	46	0	0	0	0	0	0	0	DESASTRE		LEY MUNICIPAL N° 127		
CHUQUISACA	ZUDAÑEZ	PRESTO	8	GRANIZADA	07/03/2023	810	270	1080	127,51	108,4	0	0	0	0	0	0	0	DESASTRE		LEY MUNICIPAL N° 757/2023	EN EVALUACIÓN	
CHUQUISACA	OROPEZA	POROMA	1	TORMENTAS ELÉCTRICAS	07/03/2023	0	0	0	0	0	0	0	0	0	1	0	0				FALLECIDO: Bernabé M.L.L., de 12 años	
CHUQUISACA	TOMINA	SOPACHUY	24	GRANIZADA	13/03/2023	3393	1131	4524	24	0	0	0	0	0	0	0	0	DESASTRE		LEY MUNICIPAL N° 097/2023	24 LOCALIDADES	
<b>SUB TOTAL CHUQUISACA</b>		<b>7</b>	<b>64</b>			<b>5425</b>	<b>3473</b>	<b>8898</b>	<b>648,51</b>	<b>729,79</b>	<b>0</b>	<b>0</b>	<b>0</b>	<b>0</b>	<b>3</b>	<b>0</b>	<b>0</b>	<b>4</b>	<b>0</b>	<b>4</b>		
TARUJA	ARCE	PADCAYA	18	INUNDACION RIADA	10/02/2023	0	0	0	0	0	0	0	0	0	0	0	0				EN EVALUACIÓN	
TARUJA	MENDEZ	TOMAYAPO (EL PUENTE)	11	GRANIZADA	21/02/2023	453	453	906	842,74	0	0	0	0	0	0	0	0	DESASTRE		LEY MUNICIPAL N° 103/2023		
TARUJA	AVILEZ	YUNCHARA	20	GRANIZADA	23/02/2023	952	460	1412	257,4	205,92	0	0	0	0	0	0	0				EN EVALUACIÓN	
TARUJA	GRAN CHACO	YACUBA	1	GRANIZADA	07/04/2023	0	0	0	0	0	0	0	0	0	0	0	0				EN EVALUACIÓN	
<b>SUB TOTAL TARUJA</b>		<b>5</b>	<b>63</b>	<b>0</b>		<b>22487</b>	<b>2396</b>	<b>1904</b>	<b>4300</b>	<b>2300,14</b>	<b>1130,07</b>	<b>924,15</b>	<b>0</b>	<b>0</b>	<b>0</b>	<b>0</b>	<b>0</b>	<b>2</b>	<b>0</b>	<b>2</b>		
PANDO	NICOLAS SUAREZ	COBIA	1	INUNDACIÓN	25/03/2023	115	234	349	0	3,5	0	0	0	0	0	0	0	DESASTRE		LEY MUNICIPAL N° 09/2023		
PANDO	NICOLAS SUAREZ	BELLA FLOR	1	INUNDACIÓN	25/03/2023	0	94	94	0	0	0	0	0	0	0	0	0				EN EVALUACIÓN	
PANDO	NICOLAS SUAREZ	BOLPEBRA (MUKDEN)	1	INUNDACIÓN	25/03/2023	0	106	106	0	0	0	0	0	0	0	0	0				EN EVALUACIÓN	
PANDO	MANURUPI	FILADELFA	2	INUNDACIÓN	25/03/2023	2089	15	2104	22	22	0	0	0	0	0	0	0				EN EVALUACIÓN	
PANDO	NICOLAS SUAREZ	PORVENIR	4	INUNDACIÓN	29/03/2023	282	50	332	0	21	0	0	0	0	0	0	0		EMERGENCIA	DECRETO MUNICIPAL 007/2023		

Para mayor información, favor contactar a:  
SINAGER-SAT [sinager.defensacivil@gmail.com](mailto:sinager.defensacivil@gmail.com).

Dpto	Municipio	N° Com.	Evento	Fecha del evento	Fam. Afec.	Fam. Dam.	Total Fam	Has. Afec.	Has. Perd.	Gan. Afec.	Gan. Perd.	Viv. Afec.	Viv. Destr.	Fallec.	Desap.	Evac.	Decl. Desastre	Decl. Emergencia	Tipo de Documento	obs.	
PANDO	MANURUPI	PUERTO RICO	13	INUNDACIÓN	17/04/2023	0	82	82	53	38	0	0	0	0	0	0	0		EMERGENCIA	LEY MUNICIPAL N° 08/2023	
SUB TOTAL PANDO	6	22				2486	581	3067	75	84.5	0	0	0	0	0	0	1	2	3		
<b>TOTAL GENERAL</b>	7	DPTOS.	55	MUNICIPIOS		44.999	22.928	67.927	53.035	103.117	2.254	-	78	17	8	-	-	31	5	35	

Fuente: Datos proporcionados por. VIDECI, Gobernaciones, DGRs., UGR's, COED's. y Sectores.



## Resumen del Reporte Nacional de Lluvias 2023

Observatorio Nacional del Desastres - OND

23 de mayo 2023.



7 Departamentos



55 Municipios Afectados  
5 Declaratorias de Emergencia  
31 Declaratorias de Desastre



44.999 Familias Afectadas  
22.928 Familias Damnificadas  
67.927 Total Familias



53.034,95 Has. Afectadas  
103.116,65 Has. Perdidas



2.254 Ganado Afectado  
- Ganado Perdido



78 Viviendas Afectadas  
17 Viviendas Destruidas



8 Fallecidos



- Desaparecidos  
- Evacuados

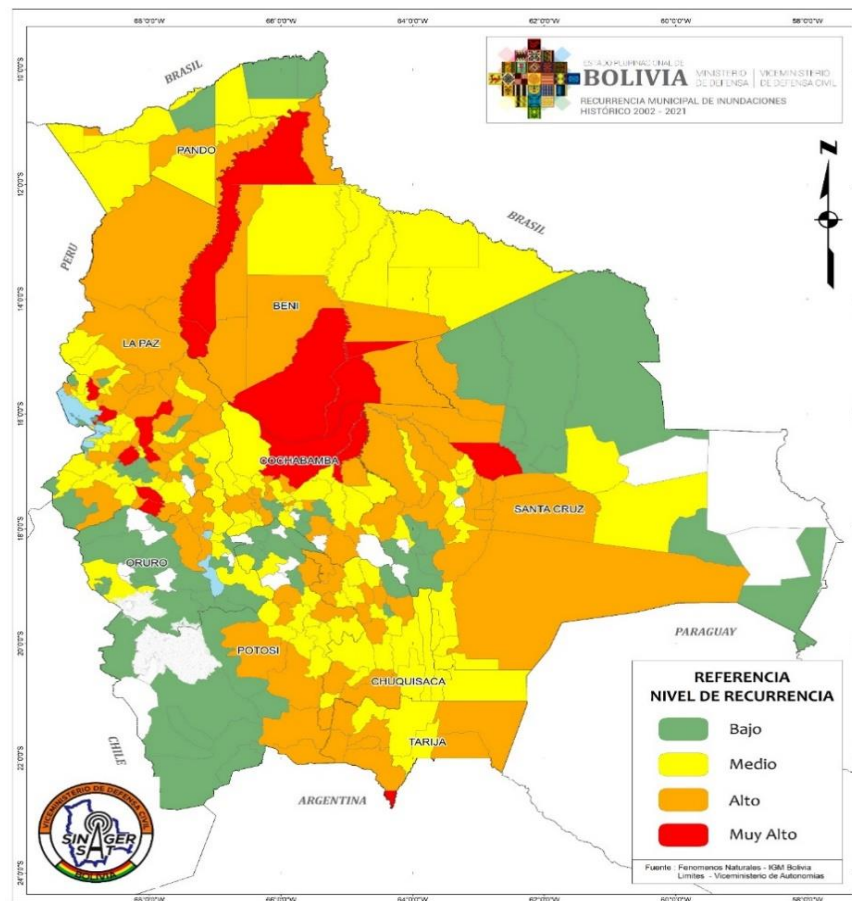

Fuente: Datos proporcionados por. VIDECI, Gobernaciones, DGRs., UGR's, COED's. y Sectores.

Para mayor información, favor contactar a:  
SINAGER-SAT [sinager.defensacivil@gmail.com](mailto:sinager.defensacivil@gmail.com).