Reporte Nacional de Afectación por Lluvias 2023

Viceministerio de Defensa Civil - VIDECI

28 de abril de 2023.

Este reporte es elaborado por el Sistema Integrado de Información y Alerta para la Gestión del Riesgo de Desastres – SINAGER-SAT, en colaboración con Defensa Civil, Gobernaciones, Municipios y diferentes instancias considerando la temporada de Lluvias a partir del 01 de enero del 2023.

1. Declaratorias de Situación de Emergencia y/o Desastre

Nacional:

Departamental:

2. Reporte Nacional por Lluvias

Dpto		Municipio	N° Com.	Evento	Fecha del evento	Fam. Afec.	Fam. Dam.	Total Fam	Has. Afec.	Has. Perd.	Gan. Afec.	Gan. Perd.	Viv. Afec.	Viv. Destr.	Fallec.	Desap.	Evac.	Decl. Desastre	Decl. Emergencia	Tipo de Documento	obs.
LA PAZ	LARECAJA	MAPIRI	1	LLUVIAS FUERTES	4/1/2023	130	100	230	15,5	10,5	0	0	60	15	0	0	0	DESASTRE		LEY MUNICIPAL N° 030	
LA PAZ	LARECAJA	TIPUANI	3	LLUVIAS FUERTES	4/1/2023	2500	500	3000	0	0	0	0	0	0	1	0	0	DESASTRE		LEY MUNICIPAL N° 098	
LA PAZ	LARECAJA	GUANAY	1	LLUVIAS FUERTES	4/1/2023	1500	750	2250	0	0	0	0	0	0	0	0	0	DESASTRE		LEY MUNICIPAL N° 01/22	
LA PAZ	SUR YUNGAS	YANACACHI	1	LLUVIAS FUERTES	7/2/2023	850	675	1525	0	0	0	0	0	0	1	0	0	DESASTRE		LEY MUNICIPAL N° 036	
LA PAZ	MURILLO	MECAPACA	1	LLUVIAS FUERTES	7/2/2023	70	50	120	0	0	0	0	0	0	0	0	0	DESASTRE		LEY MUNICIPAL N° 260	
LA PAZ	LARECAJA	SORATA	53	GRANIZADA	26/2/2023	7030	1406	8436	3309,5	0	0	0	0	0	0	0	0	DESASTRE		LEY MUNICIPAL N° 03	
LA PAZ	SUR YUNGAS	PALOS BLANCOS	1	LLUVIAS FUERTES	31/3/2023	0	0	0	0	0	0	0	0	0	0	0	0	DESASTRE		LEY MUNICIPAL N° 063	AFECTACIÓN DE LAS PRINCIPALES AVENIDAS
LA PAZ	LARECAJA	MAPIRI	1	LLUVIAS FUERTES	7/4/2023	0	0	0	0	0	0	0	0	0	0	0	0				EN EVALUACION
SUB TOTAL LA PAZ		**8**	**62**			**12080**	**3481**	**15561**	**3325**	**10,5**	**0**	**0**	**60**	**15**	**2**	**0**	**0**	**7**	**0**	**7**	
SANTA CRUZ	ÑUFLO DE CHAVEZ	SAN JULIÁN	124	INUNDACION	4/1/2023	2889	1935	4824	0	49866,4	0	0	0	0	0	0	0	DESASTRE		LEY MUNICIPAL N°578/2023	
SANTA CRUZ	ÑUFLO DE CHAVEZ	CUATRO CANADAS	28	INUNDACION	12/1/2023	647	620	1267	0	7466	0	0	0	0	0	0	0	DESASTRE		LEY MUNICIPAL N° 004/2023	
SANTA CRUZ	WARNES	OKINAWA UNO	22	INUNDACION	29/1/2023	0	500	500	8000	6600	0	0	0	0	0	0	0	DESASTRE		LEY MUNICIPAL N° 159	
SANTA CRUZ	ICHILO	YAPACANÍ	32	INUNDACION RIADA	5/2/2023	381	500	881	807	645,5	0	0	0	0	0	0	0	DESASTRE		LEY MUNICIPAL N° 510	
SANTA CRUZ	GUARAYOS	EL PUENTE	58	INUNDACION	5/2/2023	2356	1851	4207	17340	15444	1180	0	0	0	0	0	0	DESASTRE		LEY MUNICIPAL N° 256/2023	
SANTA CRUZ	FLORIDA	MAIRANA	1	LLUVIAS FUERTES	5/2/2023	0	0	0	807	645,5	0	0	0	0	0	0	0				EN EVALUACION
SANTA CRUZ	FLORIDA	PAMPA GRANDE	1	LLUVIAS FUERTES	5/2/2023	0	0	0	0	0	0	0	0	0	0	0	0				EN EVALUACIÓN
SANTA CRUZ	FLORIDA	QUIRUSILLAS	9	LLUVIAS FUERTES	5/2/2023	467	0	467	461	377	0	0	0	0	0	0	0	DESASTRE	EMERGENCIA	LEY MUNICIPAL N° 02/2023 Y 01/2023	
SANTA CRUZ	FLORIDA	SAMAIPATA	1	LLUVIAS FUERTES	5/2/2023	0	0	0	0	0	0	0	0	0	0	0	0				EN EVALUACIÓN
SANTA CRUZ	VALLE GRANDE	VALLEGRANDE	1	LLUVIAS FUERTES	5/2/2023	0	0	0	0	0	0	0	0	0	0	0	0				EN EVALUACIÓN
SANTA CRUZ	VALLE GRANDE	POSTRER VALLE	13	LLUVIAS FUERTES	5/2/2023	0	638	638	0	138	0	0	0	0	0	0	0		EMERGENCIA	DECRETO MUNUCIPAL 007	
SANTA CRUZ	WARNES	WARNES	1	LLUVIAS FUERTES	5/2/2023	0	0	0	0	0	0	0	0	0	0	0	0				EN EVALUACIÓN
SANTA CRUZ	OBISPO SANTISTEBAN	FERNANDEZ ALONSO	10	INUNDACION	1/2/2023	0	718	718	0	0	0	0	13	0	0	0	0	DESASTRE		LEY MUNICIPAL N° 117/2023	
SANTA CRUZ	VELASCO	SAN MIGUEL DE VELASCO	4	LLUVIAS FUERTES	9/2/2023	350	68	418	0	758	0	0	0	0	0	0	0				EN EVALUACIÓN
SANTA CRUZ	CHIQUITOS	SAN JOSE DE CHIQUITOS	22	INUNDACION RIADA	9/2/2023	289	0	289	4988	2000	150	0	0	0	0	0	0	DESASTRE		LEY MUNICIPAL N° 169	

Para mayor información, favor contactar a:
SINAGER-SAT sinager.defensacivil@gmail.com.

Dpto		Municipio	N° Com.	Evento	Fecha del evento	Fam. Afec.	Fam. Dam.	Total Fam	Has. Afec.	Has. Perd.	Gan. Afec.	Gan. Perd.	Viv. Afec.	Viv. Destr.	Fallec.	Desap.	Evac.	Decl. Desastre	Decl. Emergencia	Tipo de Documento	obs.
SANTA CRUZ	VELASCO	SAN IGNACIO DE VELASCO	1	LLUVIAS FUERTES	9/2/2023	0	0	0	0	0	0	0	0	0	0	0	0				EN EVALUACIÓN
SANTA CRUZ	OBISPO SANTISTEBAN	GENERAL SAAVEDRA	4	INUNDACION RIADA	10/2/2023	0	600	600	0	0	0	0	0	0	0	0	0	DESASTRE		LEY MUNICIPAL N° 003	
SANTA CRUZ	CORDILLERA	CABEZAS	19	INUNDACION RIADA	17/2/2023	4272	1335	5607	13376	7997	0	0	0	0	0	0		DESASTRE		LEY MUNICIPAL N° 002/2023	
SANTA CRUZ	ANDRES IBAÑEZ	EL TORNO	1	LLUVIAS FUERTES	24/2/2023	0	0	0	0	0	0	0	0	0	1	0	0				LLUVIAS FUERTES
SANTA CRUZ	ANDRES IBAÑEZ	SANTA CRUZ DE LA SIERRA	1	LLUVIAS FUERTES	24/2/2023	0	0	0	0	0	0	0	0	0	2	0	0				LLUVIAS FUERTES
SUB TOTAL SANTA CRUZ		**20**	**353**			**11651**	**8765**	**20416**	**45779**	**91937,4**	**1330**	**0**	**13**	**0**	**3**	**0**	**0**	**10**	**2**	**11**	
COCHABAMBA	ARANI	VACAS	1	LLUVIAS FUERTES	10/1/2023	0	0	0	0	0	0	0	0	0	0	0	0				EN EVALUACIÓN
COCHABAMBA	CARRASCO	CHIMORE	70		17/1/2023	5800	3250	9050	0	6286,39	0	0	0	0	0	0	0	DESASTRE		LEY MUNICIPAL N° 196	
COCHABAMBA	TIRAQUE	SHINAHOTA	27	INUNDACION RIADA	13/1/2023	937	385	1322	820	0	0	0	5	2	0	0	0	DESASTRE		LEY MUNICIPAL N° 460	
COCHABAMBA	ESTEBAN ARCE	TARATA	7	GRANIZADA	8/3/2023	61	61	122		806								DESASTRE		LEY MUNICIPAL N° 260	
SUB TOTAL COCHABAMBA		**4**	**105**			**6798**	**3696**	**10494**	**820**	**7092,39**	**0**	**0**	**5**	**2**	**0**	**0**	**0**	**3**	**0**	**3**	
POTOSI	CHAYANTA	POCOATA	1	LLUVIAS FUERTES	9/1/2023	0	0	0	0	0	0	0	0	0	0	0	0	DESASTRE		LEY MUNICIPAL N° 163/23	
POTOSI	SUR CHICHAS	ATOCHA	18	GRANIZADA	5/3/2023	80	0	80	0	182	0	0	0	0	0	0	0		EMERGENCIA	LEY MUNICIPAL N° 351	
POTOSI	RAFAEL BUSTILLO	CHAYANTA	2	GRANIZADA	13/3/2023	0	0	0	0	0	0	0	0	0	0	0	0				EN EVALUACIÓN
POTOSI	CHARCAS	SAN PEDRO DE BUENA VISTA	10	GRANIZADA	13/3/2023	23	13	36	27,3	13	0	0	0	0	0	0	0	DESASTRE		LEY MUNICIPAL N° 143/23	EN EVALUACIÓN
POTOSI	NOR CHICHAS	VITICHI	4	GRANIZADA	10/4/2023	120	99	219	60	45	0	0	0	0	0	0	0				EN EVALUACIÓN
SUB TOTAL POTOSI		**5**	**35**			**223**	**112**	**335**	**87,3**	**240**	**0**	**0**	**0**	**0**	**0**	**0**	**0**	**2**	**1**	**3**	
CHUQUISACA	BELISARIO BOETO	VILLA SERRANO	1	INUNDACIÓN	8/1/2023	0	0	0	0	0	0	0	0	0	0	0	0				EN EVALUACIÓN
CHUQUISACA	NOR CINTI	SAN LUCAS	21	GRANIZADA	15/2/2023	627	1881	2508	0	575,39	0	0	0	0	1	0	0	DESASTRE		LEY MUNICIPAL N° 045/23	
CHUQUISACA	NOR CINTI	SAN LUCAS	1	GRANIZADA	3/3/2023	40	0	40	0	0	0	0	0	0	1	0	0				EN EVALUACIÓN
CHUQUISACA	YAMPARAEZ	TARABUCO	8	GRANIZADA	7/3/2023	555	191	746	497	46	0	0	0	0	0	0	0	DESASTRE		LEY MUNICIPAL N° 127	
CHUQUISACA	ZUDAÑEZ	PRESTO	8	GRANIZADA	7/3/2023	810	270	1080	127,51	108,4	0	0	0	0	0	0	0	DESASTRE		LEY MUNICIPAL N° 767/2023	EN EVALUACIÓN
CHUQUISACA	OROPEZA	POROMA	1	TORMENTAS ELÉCTRICAS	7/3/2023	0	0	0	0	0	0	0	0	0	1	0	0				FALLECIDO: Bernabé M.LL., de 12 años
SUB TOTAL CHUQUISACA		**6**	**40**			**2032**	**2342**	**4374**	**624,51**	**729,79**	**0**	**0**	**0**	**0**	**3**	**0**	**0**	**3**	**0**	**3**	
TARIJA	ARCE	PADCAYA	18	INUNDACIÓN RIADA	10/2/2023	0	0	0	0	0	0	0	0	0	0	0	0				EN EVALUACIÓN
TARIJA	MENDEZ	TOMAYAPO (EL PUENTE)	11	GRANIZADA	21/2/2023	453	453	906	842,74	0	0	0	0	0	0	0	0	DESASTRE		LEY MUNICIPAL N° 103/2023	
TARIJA	AVILEZ	YUNCHARA	20	GRANIZADA	23/2/2023	952	460	1412	257,4	205,92	0	0	0	0	0	0	0				EN EVALUACIÓN
TARIJA	GRAN CHACO	YACUIBA	1	GRANIZADA	7/4/2023	0	0	0	0	0	0	0	0	0	0	0	0				EN EVALUACIÓN
SUB TOTAL TARIJA		**5**	**63**	**0**	**224887**	**2396**	**1904**	**4300**	**2300,14**	**1130,07**	**924,15**	**0**	**0**	**0**	**0**	**0**	**0**	**2**	**0**	**2**	
PANDO	NICOLAS SUAREZ	COBIJA	1	INUNDACIÓN	25/3/2023	115	234	349	0	3,5	0	0	0	0	0	0	0	DESASTRE		LEY MUNICIPAL N° 09/2023	
PANDO	NICOLAS SUAREZ	BELLA FLOR	1	INUNDACIÓN	25/3/2023	0	94	94	0	0	0	0	0	0	0	0	0				EN EVALUACIÓN
PANDO	NICOLAS SUAREZ	BOLPEBRA (MUKDEN)	1	INUNDACIÓN	25/3/2023	0	106	106	0	0	0	0	0	0	0	0	0				EN EVALUACIÓN
PANDO	MANURIPI	FILADELFIA	2	INUNDACIÓN	25/3/2023	2089	15	2104	22	22	0	0	0	0	0	0	0				EN EVALUACIÓN

Para mayor información, favor contactar a:
SINAGER-SAT sinager.defensacivil@gmail.com.

Dpto		Municipio	N° Com.	Evento	Fecha del evento	Fam. Afec.	Fam. Dam.	Total Fam	Has. Afec.	Has. Perd.	Gan. Afec.	Gan. Perd.	Viv. Afec.	Viv. Destr.	Fallec.	Desap.	Evac.	Decl. Desastre	Decl. Emergencia	Tipo de Documento	obs.
PANDO	NICOLAS SUAREZ	PORVENIR	1	INUNDACIÓN	25/3/2023	0	50	50	0	0	0	0	0	0	0	0	0				EN EVALUACIÓN
PANDO	MANURIPI	PUERTO RICO	13	INUNDACIÓN	17/4/2023	0	82	82	53	38	0	0	0	0	0	0	0		EMERGENCIA	LEY MUNICIPAL N° 08/2023	
SUB TOTAL PANDO		**6**	**19**			**2204**	**581**	**2785**	**75**	**63,5**	**0**	**0**	**0**	**0**	**0**	**0**	**0**	**1**	**1**	**2**	
TOTAL GENERAL		**7**	**DPTOS.**	**54**	**MUNICIPIOS**	**37.384**	**20.881**	**58.265**	**53.011**	**101.204**	**2.254**	**-**	**78**	**17**	**8**	**-**	**-**	**28**	**4**	**31**	

Fuente: Datos proporcionados por. VIDECI, Gobernaciones, DGRs., UGR's, COED's. y Sectores.

Para mayor información, favor contactar a:
SINAGER-SAT sinager.defensacivil@gmail.com.

Resumen del Reporte Nacional de Lluvias 2023

Observatorio Nacional del Desastres - OND

28 de abril de 2023.

7	Departamentos
54	Municipios Afectados
4	Declaratorias de Emergencia
28	Declaratorias de Desastre
37.384	Familias Afectadas
20.881	Familias Damnificadas
58.265	Total Familias
53.010,95	Has. Afectadas
101.203,65	Has. Perdidas
2.254	Ganado Afectado
-	Ganado Perdido
78	Viviendas Afectadas
17	Viviendas Destruidas
8	Fallecidos
-	Desaparecidos
-	Evacuados

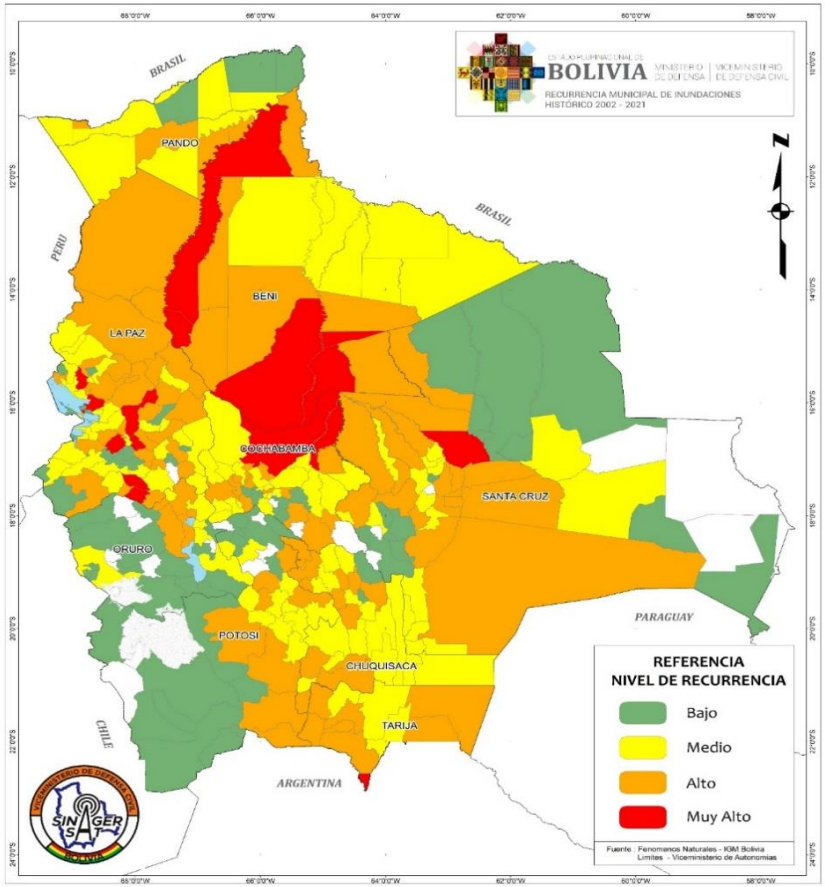

Fuente: Datos proporcionados por. VIDECI, Gobernaciones, DGRs., UGR's, COED's. y Sectores.

Para mayor información, favor contactar a:
SINAGER-SAT sinager.defensacivil@gmail.com.