Reporte Nacional de Afectación por Lluvias 2023

Viceministerio de Defensa Civil - VIDECI

31 de marzo de 2023.

Este reporte es elaborado por el Sistema Integrado de Información y Alerta para la Gestión del Riesgo de Desastres – SINAGER-SAT, en colaboración con Defensa Civil, Gobernaciones, Municipios y diferentes instancias considerando la temporada de Lluvias a partir del 01 de enero del 2023.

1. Declaratorias de Situación de Emergencia y/o Desastre

Nacional:

Departamental:

2. Reporte Nacional por Lluvias

Dpto	Municipio	Nº Com.	Evento	Fecha del evento	Fam. Afec.	Fam. Dam.	Total Fam	Has. Afec.	Has. Perd.	Gan. Afec.	Gan. Perd.	Viv. Afec.	Viv. Destr.	Fallec.	Desap.	Evac.	Decl. Desastre	Decl. Emergencia	Tipo de Documento	obs.
LA PAZ	MAPIRI	1	LLUVIAS FUERTES	4/1/2023	130	100	230	15,5	10,5	0	0	60	15	0	0	0	LEY MUNICIPAL N° 030		LEY MUNICIPAL N° 030	
	TIPUANI	3	LLUVIAS FUERTES	4/1/2023	2500	500	3000	0	0	0	0	0	0	1	0	0	LEY MUNICIPAL N° 098		LEY MUNICIPAL N° 098	
	GUANAY	1	LLUVIAS FUERTES	4/1/2023	1500	750	2250	0	0	0	0	0	0	0	0	0	LEY MUNICIPAL N° 01/22		LEY MUNICIPAL N° 01/22	
	YANACACHI	1	LLUVIAS FUERTES	7/2/2023	850	675	1525	0	0	0	0	0	0	1	0	0	LEY MUNICIPAL N° 036		LEY MUNICIPAL N° 036	
	MECAPACA	1	LLUVIAS FUERTES	7/2/2023	70	50	120	0	0	0	0	0	0	0	0	0	LEY MUNICIPAL N° 260		LEY MUNICIPAL N° 260	
	SORATA	53	GRANIZADA	26/2/2023	7030	1406	8436	3309,5	0	0	0	0	0	0	0	0	LEY MUNICIPAL N° 03		LEY MUNICIPAL N° 03	
	PALOS BLANCOS	1	LLUVIAS FUERTES	31/3/2023	0	0	0	0	0	0	0	0	0	0	0	0				EN EVALUACIÓN
SUB TOTAL	**7**	**61**			**12080**	**3481**	**15561**	**3325**	**10,5**	**0**	**0**	**60**	**15**	**2**	**0**	**0**	**6**	**0**	**6**	
SANTA CRUZ	SAN JULIAN	124	INUNDACION	4/1/2023	2889	1935	4824	0	49866,4	0	0	0	0	0	0	0	LEY MUNICIPAL N°578/2023		LEY MUNICIPAL N°578/2023	
	CUATRO CAÑADAS	28	INUNDACION	12/1/2023	647	620	1267	0	7466	0	0	0	0	0	0	0	LEY MUNICIPAL N° 004/2023		LEY MUNICIPAL N° 004/2023	
	OKINAWA	22	INUNDACION	29/1/2023	0	500	500	8000	6600	0	0	0	0	0	0	0	LEY MUNICIPAL N° 159		LEY MUNICIPAL N° 159	
	YAPACANI	32	INUNDACION RIADA	5/2/2023	381	500	881	807	645,5	0	0	0	0	0	0	0	LEY MUNICIPAL N° 510		LEY MUNICIPAL N° 510	
	EL PUENTE	58	INUNDACION	5/2/2023	2356	1851	4207	17340	15444	1180	0	0	0	0	0	0	LEY MUNICIPAL N° 256/2023		LEY MUNICIPAL N° 256/2023	
	MAIRANA	1	LLUVIAS FUERTES	5/2/2023	0	0	0	807	645,5	0	0	0	0	0	0	0				EN EVALUACION
	PAMPA GRANDE	1	LLUVIAS FUERTES	5/2/2023	0	0	0	0	0	0	0	0	0	0	0	0				EN EVALUACIÓN
	QUIRUSILLAS	9	LLUVIAS FUERTES	5/2/2023	467	0	467	461	377	0	0	0	0	0	0	0	LEY MUNICIPAL N° 02/2023	LEY MUNICIPAL N° 01/2023	LEY MUNICIPAL N° 02/2023	
	SAMAIPATA	1	LLUVIAS FUERTES	5/2/2023	0	0	0	0	0	0	0	0	0	0	0	0				EN EVALUACIÓN
	VALLE GRANDE	1	LLUVIAS FUERTES	5/2/2023	0	0	0	0	0	0	0	0	0	0	0	0				EN EVALUACIÓN
	POSTERVALLE	13	LLUVIAS FUERTES	5/2/2023	0	638	638	0	138	0	0	0	0	0	0	0		DECRETO MUNUCIPAL 007	DECRETO MUNUCIPAL 007	
	WARNES	1	LLUVIAS FUERTES	5/2/2023	0	0	0	0	0	0	0	0	0	0	0	0				EN EVALUACIÓN

Para mayor información, favor contactar a:
SINAGER-SAT sinager.defensacivil@gmail.com.

Dpto	Municipio	N° Com.	Evento	Fecha del evento	Fam. Afec.	Fam. Dam.	Total Fam	Has. Afec.	Has. Perd.	Gan. Afec.	Gan. Perd.	Viv. Afec.	Viv. Destr.	Fallec.	Desap.	Evac.	Decl. Desastre	Decl. Emergencia	Tipo de Documento	obs.
	FERNANDEZ ALONZO	10	INUNDACION	1/2/2023	0	718	718	0	0	0	0	13	0	0	0	0	LEY MUNICIPAL N° 117/2023		LEY MUNICIPAL N° 117/2023	
	SAN MIGUEL	4	LLUVIAS FUERTES	9/2/2023	350	68	418	0	758	0	0	0	0	0	0	0				EN EVALUACIÓN
	SAN JOSE DE CHIQUITOS	22	INUNDACION RIADA	9/2/2023	289	0	289	4988	2000	150	0	0	0	0	0	0	LEY MUNICIPAL N° 169		LEY MUNICIPAL N° 169	
	SAN IGNACIO DE VELASCO	1	LLUVIAS FUERTES	9/2/2023	0	0	0	0	0	0	0	0	0	0	0	0				EN EVALUACIÓN
	GRAL. SAAVEDRA	4	INUNDACION RIADA	10/2/2023	0	600	600	0	0	0	0	0	0	0	0	0	LEY MUNICIPAL N° 003		LEY MUNICIPAL N° 003	
	CABEZAS	19	INUNDACION RIADA	17/2/2023	4272	1335	5607	13376	7997	0	0	0	0	0	0		LEY MUNICIPAL N° 002/2023		LEY MUNICIPAL N° 002/2023	
	EL TORNO	1	LLUVIAS FUERTES	24/2/2023	0	0	0	0	0	0	0	0	0	1	0	0				LLUVIAS FUERTES
	SANTA CRUZ	1	LLUVIAS FUERTES	24/2/2023	0	0	0	0	0	0	0	0	0	1	0	0				LLUVIAS FUERTES
	CUEVO	1	LLUVIAS FUERTES	27/2/2023	0	0	0	0	0	0	0	0	0	1	0	0				EN EVALUACIÓN
SUB TOTAL	**21**	**354**			**11651**	**8765**	**20416**	**45779**	**91937,4**	**1330**	**0**	**13**	**0**	**3**	**0**	**0**	**10**	**2**	**11**	
COCHABAMBA	VACAS	**1**	LLUVIAS FUERTES	10/1/2023	0	0	0	0	0	0	0	0	0	0	0	0				EN EVALUACIÓN
	CHIMORE	**70**	INUNDACION RIADA	17/1/2023	5800	3250	9050	0	6286,39	0	0	0	0	0	0	0	LEY MUNICIPAL N° 196		LEY MUNICIPAL N° 196	
	SHINAHOTA	**27**	INUNDACION RIADA	13/1/2023	937	385	1322	820	0	0	0	5	2	0	0	0	LEY MUNICIPAL N° 460		LEY MUNICIPAL N° 460	
	TARATA	**7**	GRANIZADA	8/3/2023	61	61	122		806								LEY MUNICIPAL N° 260		LEY MUNICIPAL N° 260	
SUB TOTAL	**4**	**105**			**6798**	**3696**	**10494**	**820**	**7092,39**	**0**	**0**	**5**	**2**	**0**	**0**	**0**	**3**	**0**	**3**	
POTOSI	POCOATA	**1**	LLUVIAS FUERTES	9/1/2023	0	0	0	0	0	0	0	0	0	0	0	0	LEY MUNICIPAL N° 163/23		LEY MUNICIPAL N° 163/23	
	ATOCHA	**18**	GRANIZADA	5/3/2023	80	0	80	0	182	0	0	0	0	0	0	0		LEY MUNICIPAL N° 351	LEY MUNICIPAL N° 351	
	CHAYANTA	**2**	GRANIZADA	13/3/2023	0	0	0	0	0	0	0	0	0	0	0	0				EN EVALUACIÓN
	SAN PEDRO DE BUENA VISTA	**10**	GRANIZADA	13/3/2023	23	13	36	27,3	13	0	0	0	0	0	0	0				EN EVALUACIÓN
SUB TOTAL	**4**	**31**			**103**	**13**	**116**	**27,3**	**195**	**0**	**0**	**0**	**0**	**0**	**0**	**0**	**1**	**1**	**2**	
CHUQUISACA	VILLA SERRANO	**1**	INUNDACIÓN	8/1/2023	0	0	0	0	0	0	0	0	0	0	0	0				EN EVALUACIÓN
	SAN LUCAS	**21**	GRANIZADA	15/2/2023	627	1881	2508	0	575,39	0	0	0	0	1	0	0	LEY MUNICIPAL N° 045/23		LEY MUNICIPAL N° 045/23	EN EVALUACIÓN
	SAN LUCAS	**1**	GRANIZADA	3/3/2023	40	0	40	0	0	0	0	0	0	1	0	0				EN EVALUACIÓN
	TARABUCO	**1**	GRANIZADA	7/3/2023	0	0	0	0	0	0	0	0	0	0	0	0				EN EVALUACIÓN
	PRESTO	**8**	GRANIZADA	7/3/2023	810	270	1080	127,51	108,4	0	0	0	0	0	0	0				EN EVALUACIÓN
	POROMA	**1**	TORMENTAS ELÉCTRICAS	7/3/2023	0	0	0	0	0	0	0	0	0	1	0	0				TORMENTAS ELÉCTRICAS
SUB TOTAL	**6**	**33**			**1477**	**2151**	**3628**	**127,51**	**683,79**	**0**	**0**	**0**	**0**	**3**	**0**	**0**	1	0	1	
TARIJA	PADCAYA	**18**	INUNDACIÓN RIADA	10/2/2023	0	0	0	0	0	0	0	0	0	0	0	0				EN EVALUACIÓN
	EL PUENTE	**11**	GRANIZADA	21/2/2023	453	453	906	842,74	0	0	0	0	0	0	0	0	LEY MUNICIPAL N° 103/2023		LEY MUNICIPAL N° 103/2023	
	YUNCHARA	**20**	GRANIZADA	23/2/2023	952	460	1412	257,4	205,92	0	0	0	0	0	0	0				EN EVALUACIÓN
SUB TOTAL	**3**	**49**			**1405**	**913**	**2318**	**1100,14**	**205,92**	**0**	**0**	**0**	**0**	**0**	**0**	**0**	**0**	**0**	**0**	

Para mayor información, favor contactar a:
SINAGER-SAT sinager.defensacivil@gmail.com.

Dpto	Municipio	N° Com.	Evento	Fecha del evento	Fam. Afec.	Fam. Dam.	Total Fam	Has. Afec.	Has. Perd.	Gan. Afec.	Gan. Perd.	Viv. Afec.	Viv. Destr.	Fallec.	Desap.	Evac.	Decl. Desastre	Decl. Emergencia	Tipo de Documento	obs.
PANDO	COBIJA	1	INUNDACIÓN	25/3/2023	0	292	292	0	0	0	0	0	0	0	0	0	LEY MUNICIPAL N° 09/2023		LEY MUNICIPAL N° 09/2023	EN EVALUACIÓN
	BELLA FLOR	1	INUNDACIÓN	25/3/2023	0	94	94	0	0	0	0	0	0	0	0	0				EN EVALUACIÓN
	BOLPEBRA	1	INUNDACIÓN	25/3/2023	0	106	106	0	0	0	0	0	0	0	0	0				EN EVALUACIÓN
	FILADELFIA	1	INUNDACIÓN	25/3/2023	0	15	15	0	0	0	0	0	0	0	0	0				EN EVALUACIÓN
	PORVENIR	1	INUNDACIÓN	25/3/2023	0	50	50	0	0	0	0	0	0	0	0	0				EN EVALUACIÓN
SUB TOTAL	**5**	**5**			**0**	**557**	**557**	**0**	**0**	**0**	**0**	**0**	**0**	**0**	**0**	**0**	**1**	**0**	**1**	
TOTAL GENERAL	**7**	**DPTOS.**	**50**	**MUNICIPIOS**	**33.514**	**19.576**	**53.090**	**51.179**	**100.125**	**1.330**	**-**	**78**	**17**	**8**	**-**	**-**	**22**	**3**	**24**	

Fuente: Datos proporcionados por. VIDECI, Gobernaciones, DGRs., UGR's, COED's. y Sectores.

Para mayor información, favor contactar a:
SINAGER-SAT sinager.defensacivil@gmail.com.

Resumen del Reporte Nacional de Afectación por Lluvias

Observatorio Nacional del Desastres - OND

28 de marzo de 2023.

7	Departamentos
50	Municipios Afectados
3	Declaratorias de Emergencia
22	Declaratorias de Desastre
33.514	Familias Afectadas
19.576	Familias Damnificadas
53.090	Total Familias
51.178,95	Has. Afectadas
100.125,00	Has. Perdidas
1.330	Ganado Afectado
-	Ganado Perdido
78	Viviendas Afectadas
17	Viviendas Destruidas
8	Fallecidos
-	Desaparecidos
-	Evacuados

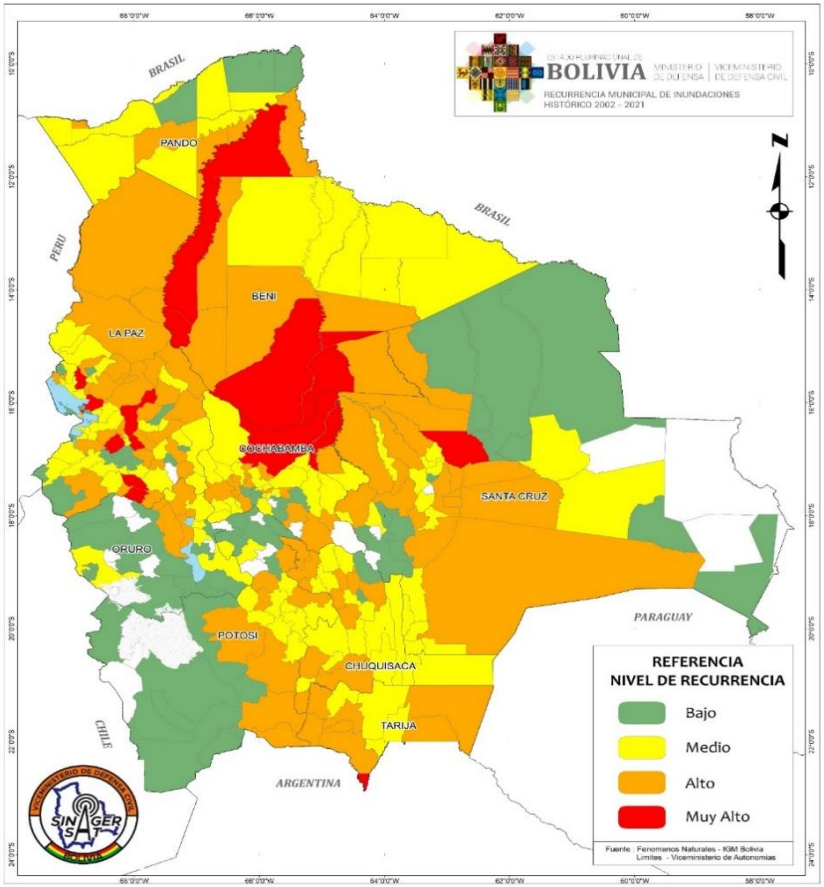

Fuente: Datos proporcionados por. VIDECI, Gobernaciones, DGRs., UGR's, COED's. y Sectores.