



Reporte Nacional de Afectación por Lluvias 2023

Viceministerio de Defensa Civil - VIDECCI

17 de marzo de 2023.



Este reporte es elaborado por el Sistema Integrado de Información y Alerta para la Gestión del Riesgo de Desastres – SINAGER-SAT, en colaboración con Defensa Civil, Gobernaciones, Municipios y diferentes instancias considerando la temporada de Lluvias a partir del 01 de enero del 2023.

1. Declaratorias de Situación de Emergencia y/o Desastre

Nacional:

Departamental:

2. Reporte Nacional por Lluvias

Dpto	Municipio	N° Com.	Evento	Fecha del evento	Fam. Afec.	Fam. Dam.	Total Fam	Has. Afec.	Has. Perd.	Gan. Afec.	Gan. Perd.	Viv. Afec.	Viv. Distr.	Fallec.	Desap.	Evac.	Decl. Desastre	Decl. Emergencia	Tipo de Documento	obs.
LA PAZ	MAPIRI	1	LLUVIAS FUERTES	4/1/2023	130	100	230	15,5	10,5	0	0	60	15	0	0	0	LEY MUNICIPAL N° 030		LEY MUNICIPAL N° 030	
	TIPUANI	3	LLUVIAS FUERTES	4/1/2023	2500	500	3000	0	0	0	0	0	0	1	0	0	LEY MUNICIPAL N° 098		LEY MUNICIPAL N° 098	
	GUANAY	1	LLUVIAS FUERTES	4/1/2023	1500	750	2250	0	0	0	0	0	0	0	0	0	LEY MUNICIPAL N° 01/22		LEY MUNICIPAL N° 01/22	
	YANACACHI	1	LLUVIAS FUERTES	7/2/2023	850	675	1525	0	0	0	0	0	0	1	0	0	LEY MUNICIPAL N° 036		LEY MUNICIPAL N° 036	
	MECAPACA	1	LLUVIAS FUERTES	7/2/2023	70	50	120	0	0	0	0	0	0	0	0	0	LEY MUNICIPAL N° 260		LEY MUNICIPAL N° 260	
	SORATA	1	GRANIZADA	26/2/2023	0	0	0	0	0	0	0	0	0	0	0	0	LEY MUNICIPAL N° 03		LEY MUNICIPAL N° 03	
SUB TOTAL	6	8			5050	2075	7125	15,5	10,5	0	0	60	15	2	0	0	6	0	6	
SANTA CRUZ	SAN JULIAN	124	INUNDACION	4/1/2023	2889	1935	4824	0	49866,4	0	0	0	0	0	0	0	LEY MUNICIPAL N°578/2023		LEY MUNICIPAL N°578/2023	
	CUATRO CAÑADAS	28	INUNDACION	12/1/2023	647	620	1267	0	7466	0	0	0	0	0	0	0	LEY MUNICIPAL N° 004/2023		LEY MUNICIPAL N° 004/2023	
	OKINAWA	22	INUNDACION	29/1/2023	0	500	500	8000	6600	0	0	0	0	0	0	0	LEY MUNICIPAL N° 159		LEY MUNICIPAL N° 159	
	YAPACANI	32	INUNDACION RIADA	5/2/2023	381	500	881	807	645,5	0	0	0	0	0	0	0	LEY MUNICIPAL N° 510		LEY MUNICIPAL N° 510	
	EL PUENTE	1	LLUVIAS FUERTES	5/2/2023	0	0	0	0	0	0	0	0	0	0	0	0				EN EVALUACIÓN
	MAIRANA	1	LLUVIAS FUERTES	5/2/2023	0	0	0	807	645,5	0	0	0	0	0	0	0				EN EVALUACIÓN
	PAMPA GRANDE	1	LLUVIAS FUERTES	5/2/2023	0	0	0	0	0	0	0	0	0	0	0	0				EN EVALUACIÓN
	QUIRUSILLAS	1	LLUVIAS FUERTES	5/2/2023	0	0	0	0	0	0	0	0	0	0	0	0	LEY MUNICIPAL N° 02/2023	LEY MUNICIPAL N° 01/2023	LEY MUNICIPAL N° 02/2023	
	SAMAIPATA	1	LLUVIAS FUERTES	5/2/2023	0	0	0	0	0	0	0	0	0	0	0	0				EN EVALUACIÓN
	VALLE GRANDE	85	LLUVIAS FUERTES	5/2/2023	0	0	0	0	0	0	0	0	0	0	0	0				EN EVALUACIÓN
	POSTERVILLE	1	LLUVIAS FUERTES	5/2/2023	0	0	0	0	0	0	0	0	0	0	0	0				EN EVALUACIÓN
	SANTA CRUZ	1	LLUVIAS FUERTES	5/2/2023	0	1800	1800	0	25000	0	0	0	0	0	0	0				
	WARNES	1	LLUVIAS FUERTES	5/2/2023	0	0	0	0	0	0	0	0	0	0	0	0				EN EVALUACIÓN
	FERNANDEZ ALONZO	10	INUNDACION	1/2/2023	0	718	718	0	0	0	0	0	13	0	0	0		LEY MUNICIPAL N° 117/2023	LEY MUNICIPAL N° 117/2023	
SAN MIGUEL	1	LLUVIAS FUERTES	9/2/2023	0	0	0	0	0	0	0	0	0	0	0	0					

Dpto	Municipio	N° Com.	Evento	Fecha del evento	Fam. Afec.	Fam. Dam.	Total Fam	Has. Afec.	Has. Perd.	Gan. Afec.	Gan. Perd.	Viv. Afec.	Viv. Destr.	Fallec.	Desap.	Evac.	Decl. Desastre	Decl. Emergencia	Tipo de Documento	obs.
	SAN JOSE	22	INUNDACION RIADA	9/2/2023	289	0	289	4988	2000	150	0	0	0	0	0	0	LEY MUNICIPAL N° 169		LEY MUNICIPAL N° 169	
	SAN IGNACIO DE VELASCO	1	LLUVIAS FUERTES	9/2/2023	0	0	0	0	0	0	0	0	0	0	0	0				EN EVALUACIÓN
	SAAVEDRA	1	LLUVIAS FUERTES	10/2/2023	0	600	600	0	0	0	0	0	0	0	0	0				EN EVALUACIÓN
	CABEZAS	2	LLUVIAS FUERTES	17/2/2023	0	400	400	12000	0	0	0	0	0	0	0	0				EN EVALUACIÓN *
SUB TOTAL	19	336			4206	703	11279	26602	92223,4	150	0	13	0	0	0	0	7	1	7	
COCHABAMBA	VACAS	1	LLUVIAS FUERTES	10/1/2023	0	0	0	0	0	0	0	0	0	0	0	0				EN EVALUACIÓN
	CHIMORE	70	INUNDACION RIADA	17/1/2023	5800	3250	9050	0	6286,39	0	0	0	0	0	0	0	LEY MUNICIPAL N° 196		LEY MUNICIPAL N° 196	
	SHINAHOTA	27	INUNDACION RIADA	13/1/2023	937	385	1322	820	0	0	0	5	2	0	0	0	LEY MUNICIPAL N° 460		LEY MUNICIPAL N° 460	
	TARATA	7	GRANIZADA	8/3/2023																EN EVALUACION
SUB TOTAL	4	105			6737	3635	10372	820	6286,39	0	0	5	2	0	0	0	2	0	2	
POTOSI	POCOATA	1	LLUVIAS FUERTES	9/1/2023	0	0	0	0	0	0	0	0	0	0	0	0	LEY MUNICIPAL N° 163/23		LEY MUNICIPAL N° 163/23	EN EVALUACIÓN
POTOSI	ATOCHA	18	GRANIZADA	5/3/2023	80	0	80	0	182	0	0	0	0	0	0	0	LEY MUNICIPAL N° 351		LEY MUNICIPAL N° 351	EN EVALUACIÓN
POTOSI	CHAYANTA	2	GRANIZADA	13/3/2023	0	0	0	0	0	0	0	0	0	0	0	0				EN EVALUACIÓN
POTOSI	SAN PEDRO DE BUENA VISTA	1	GRANIZADA	13/3/2023	0	0	0	0	0	0	0	0	0	0	0	0				EN EVALUACIÓN
SUB TOTAL	4	22			80	0	80	0	182	0	0	0	0	0	0	0	2	0	2	
CHUQUISACA	VILLA SERRANO	1	INUNDACIÓN	8/1/2023	0	0	0	0	0	0	0	0	0	0	0	0				0 EN EVALUACIÓN
	SAN LUCAS	1	GRANIZADA	15/2/2023	627	1881	2508	0	575,39	0	0	0	0	1	0	0				
	SAN LUCAS	1	GRANIZADA	3/3/2023	40	0	40	0	0	0	0	0	0	1	0	0				
	TARABUCO	1	GRANIZADA	7/3/2023	0	0	0	0	0	0	0	0	0	0	0	0				EN EVALUACIÓN
	PRESTO	1	GRANIZADA	7/3/2023	0	0	0	0	0	0	0	0	0	0	0	0				EN EVALUACIÓN
	POROMA	1	TORMENTAS ELÉCTRICAS	7/3/2023	0	0	0	0	0	0	0	0	0	1	0	0				
SUB TOTAL	6	6			667	1881	2548	0	575,39	0	0	0	0	3	0	0	0	0	1	
TARIJA	PADCCAYA	18	INUNDACIÓN RIADA	10/2/2023	0	0	0	0	0	0	0	0	0	0	0	0				EN EVALUACIÓN
	EL PUENTE	11	GRANIZADA	21/2/2023	453	453	906	0	842,74	0	0	0	0	0	0	0				EN EVALUACIÓN
	YUNCHARA	20	GRANIZADA	23/2/2023	952	460	1412	257,4	205,92	0	0	0	0	0	0	0				EN EVALUACIÓN
SUB TOTAL	3	49			1405	913	2318	257,4	1048,66	0	0	0	0	0	0	0	0	0	0	
TOTAL GENERAL	6	DPTOS.	42	MUNICIPIOS	18.145	15.577	33.722	27.694,90	100.326,34	150	-	78	17	5	-	-	17	1	18	

Fuente: Datos proporcionados por. VIDECl, Gobernaciones, DGRs., UGR's, COED's. y Sectores.



Resumen del Reporte Nacional de Afectación por Lluvias

Observatorio Nacional del Desastres - OND
17 de marzo de 2023.



	6 Departamentos
	42 Municipios Afectados 1 Declaratorias de Emergencia 17 Declaratorias de Desastre
	18.145 Familias Afectadas 15.577 Familias Damnificadas 33.722 Total Familias
	27.694,90 Has. Afectadas 100.326,34 Has. Perdidas
	150 Ganado Afectado - Ganado Perdido
	78 Viviendas Afectadas 17 Viviendas Destruidas
	5 Fallecidos
	- Desaparecidos - Evacuados

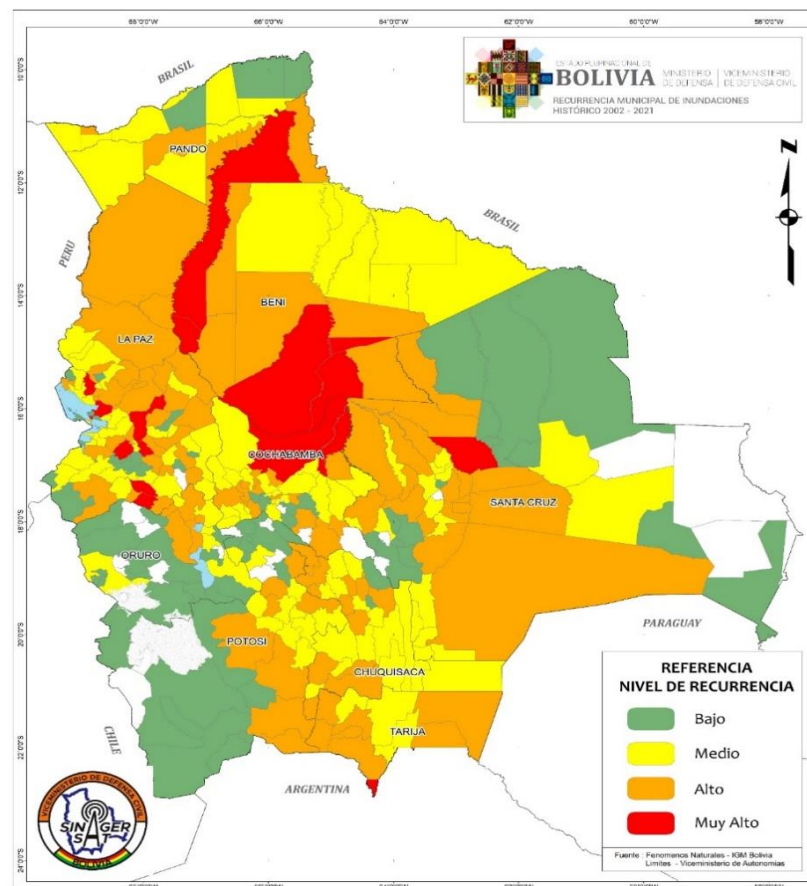

Fuente: Datos proporcionados por. VIDECL, Gobernaciones, DGRs., UGR's, COED's. y Sectores.