# Reporte Nacional de Afectación por Lluvias 2023

Viceministerio de Defensa Civil - VIDECI

**13 de febrero de 2023.**

Este reporte es elaborado por el Sistema Integrado de Información y Alerta para la Gestión del Riesgo de Desastres – SINAGER-SAT, en colaboración con Defensa Civil, Gobernaciones, Municipios y diferentes instancias considerando la temporada de Lluvias a partir del 01 de enero del 2023.

## *1.* Declaratorias de Situación de Emergencia y/o Desastre

**Nacional**:

- *Ninguna.*

**Departamental**:

## 2. Reporte Nacional por Lluvias

| Dpto | Municipio | Nº Com. | Evento | Fecha del evento | Fam. Afec. | Fam. Dam. | Total Fam | Has. Afec. | Has. Perd. | Gan. Afec. | Gan. Perd. | Viv. Afec. | Viv. Destr. | Fallec. | Desap. | Evac. | Decl. Desastre | Decl. Emergencia | Tipo de Documento | obs. |
|---|---|---|---|---|---|---|---|---|---|---|---|---|---|---|---|---|---|---|---|---|
| LA PAZ | MAPIRI | 1 | LLUVIAS FUERTES | 4/1/2023 | 130 | 100 | 230 | 15,5 | 10,5 | 0 | 0 | 60 | 15 | 0 | 0 | 0 | LEY MUNICIPAL N° 030 | | LEY MUNICIPAL N° 030 | |
| | TIPUANI | 3 | LLUVIAS FUERTES | 4/1/2023 | 2500 | 500 | 3000 | 0 | 0 | 0 | 0 | 0 | 0 | 1 | 0 | 0 | LEY MUNICIPAL N° 098 | | LEY MUNICIPAL N° 098 | |
| | GUANAY | 1 | LLUVIAS FUERTES | 4/1/2023 | 1500 | 750 | 2250 | 0 | 0 | 0 | 0 | 0 | 0 | 0 | 0 | 0 | LEY MUNICIPAL N° 01/22 | | LEY MUNICIPAL N° 01/22 | |
| | YANACACHI | 1 | LLUVIAS FUERTES | 7/2/2023 | 850 | 675 | 1525 | 0 | 0 | 0 | 0 | 0 | 0 | 1 | 0 | 0 | LEY MUNICIPAL N° 036 | | LEY MUNICIPAL N° 036 | |
| | MECAPACA | 1 | LLUVIAS FUERTES | 7/2/2023 | 70 | 50 | 120 | 0 | 0 | 0 | 0 | 0 | 0 | 0 | 0 | 0 | | | | |
| **SUB TOTAL** | **5** | **7** | | | **5050** | **2075** | **7125** | **15,5** | **10,5** | **0** | **0** | **60** | **15** | **2** | **0** | **0** | **4** | **0** | **4** | |
| SANTA CRUZ | SAN JULIAN | 1 | LLUVIAS FUERTES | 12/1/2023 | 0 | 920 | 920 | 0 | 2100 | 0 | 0 | 0 | 0 | 0 | 0 | 0 | | | | EN EVALUACIÓN |
| | CUATRO CAÑADAS | 1 | LLUVIAS FUERTES | 12/1/2023 | 0 | 600 | 600 | 0 | 3000 | 0 | 0 | 0 | 0 | 0 | 0 | 0 | | | | EN EVALUACIÓN |
| | OKINAWA | 1 | LLUVIAS FUERTES | 12/1/2023 | 0 | 0 | 0 | 0 | 0 | 0 | 0 | 0 | 0 | 0 | 0 | 0 | | | | EN EVALUACIÓN |
| | YAPACANI | 28 | LLUVIAS FUERTES | 5/2/2023 | 0 | 0 | 0 | 0 | 0 | 0 | 0 | 0 | 0 | 0 | 0 | 0 | | | | EN EVALUACIÓN |
| | EL PUENTE | 1 | LLUVIAS FUERTES | 5/2/2023 | 0 | 0 | 0 | 0 | 0 | 0 | 0 | 0 | 0 | 0 | 0 | 0 | | | | EN EVALUACIÓN |
| | MAIRANA | 1 | LLUVIAS FUERTES | 5/2/2023 | 0 | 0 | 0 | 807 | 645,5 | 0 | 0 | 0 | 0 | 0 | 0 | 0 | | | | EN EVALUACIÓN |
| | PAMPA GRANDE | 1 | LLUVIAS FUERTES | 5/2/2023 | 0 | 0 | 0 | 0 | 0 | 0 | 0 | 0 | 0 | 0 | 0 | 0 | | | | EN EVALUACIÓN |
| | QUIRUSILLAS | 1 | LLUVIAS FUERTES | 5/2/2023 | 0 | 0 | 0 | 0 | 0 | 0 | 0 | 0 | 0 | 0 | 0 | 0 | LEY MUNICIPAL N° 02/2023 | LEY MUNICIPAL N° 01/2023 | LEY MUNICIPAL N° 02/2023 | |
| | SAMAIPATA | 1 | LLUVIAS FUERTES | 5/2/2023 | 0 | 0 | 0 | 0 | 0 | 0 | 0 | 0 | 0 | 0 | 0 | 0 | | | | EN EVALUACIÓN |
| | VALLE GRANDE | 1 | LLUVIAS FUERTES | 5/2/2023 | 0 | 0 | 0 | 0 | 0 | 0 | 0 | 0 | 0 | 0 | 0 | 0 | | | | EN EVALUACIÓN |
| | POSTERVALLE | 1 | LLUVIAS FUERTES | 5/2/2023 | 0 | 0 | 0 | 0 | 0 | 0 | 0 | 0 | 0 | 0 | 0 | 0 | | | | EN EVALUACIÓN |
| | SANTA CRUZ | 1 | LLUVIAS FUERTES | 5/2/2023 | 0 | 1800 | 1800 | 0 | 25000 | 0 | 0 | 0 | 0 | 0 | 0 | 0 | | | | |
| | WARNES | 1 | LLUVIAS FUERTES | 5/2/2023 | 0 | 0 | 0 | 0 | 0 | 0 | 0 | 0 | 0 | 0 | 0 | 0 | | | | EN EVALUACIÓN |
| | FERNANDEZ ALONZO | 1 | LLUVIAS FUERTES | 8/2/2023 | 0 | 250 | 250 | 0 | 0 | 0 | 0 | 0 | 0 | 0 | 0 | 0 | | | | EN EVALUACIÓN |
| | SAN MIGUEL | 1 | LLUVIAS FUERTES | 9/2/2023 | 0 | 0 | 0 | 0 | 0 | 0 | 0 | 0 | 0 | 0 | 0 | 0 | | | | |
| | SAN JOSE | 1 | LLUVIAS FUERTES | 9/2/2023 | 0 | 0 | 0 | 0 | 0 | 0 | 0 | 0 | 0 | 0 | 0 | 0 | | | | |
| | SAN IGNACIO DE VELASCO | 1 | LLUVIAS FUERTES | 9/2/2023 | 0 | 0 | 0 | 0 | 0 | 0 | 0 | 0 | 0 | 0 | 0 | 0 | | | | EN EVALUACIÓN |
| | SAAVEDRA | 1 | LLUVIAS FUERTES | 10/2/2023 | 0 | 600 | 600 | 0 | 0 | 0 | 0 | 0 | 0 | 0 | 0 | 0 | | | | EN EVALUACIÓN |
| **SUB TOTAL** | **18** | **45** | | | **0** | **4170** | **4170** | **807** | **30745,5** | **0** | **0** | **0** | **0** | **0** | **0** | **0** | **1** | **1** | **1** | |

Para mayor información, favor contactar a:
SINAGER-SAT sinager.defensacivil@gmail.com.

| Dpto | Municipio | N° Com. | Evento | Fecha del evento | Fam. Afec. | Fam. Dam. | Total Fam | Has. Afec. | Has. Perd. | Gan. Afec. | Gan. Perd. | Viv. Afec. | Viv. Destr. | Fallec. | Desap. | Evac. | Decl. Desastre | Decl. Emergencia | Tipo de Documento | obs. |
|---|---|---|---|---|---|---|---|---|---|---|---|---|---|---|---|---|---|---|---|---|
| COCHABAMBA | VACAS | 1 | LLUVIAS FUERTES | 10/1/2023 | 0 | 0 | 0 | 0 | 0 | 0 | 0 | 0 | 0 | 0 | 0 | 0 | | | | EN EVALUACIÓN |
| | CHIMORE | 1 | LLUVIAS FUERTES | 4/1/2023 | 0 | 0 | 0 | 0 | 0 | 0 | 0 | 0 | 0 | 0 | 0 | 0 | | | | EN EVALUACIÓN |
| | SHINAHOTA | 1 | LLUVIAS FUERTES | 4/1/2023 | 0 | 0 | 0 | 0 | 0 | 0 | 0 | 0 | 0 | 0 | 0 | 0 | | | | EN EVALUACIÓN |
| **SUB TOTAL** | **3** | **3** | | | **0** | **0** | **0** | **0** | **0** | **0** | **0** | **0** | **0** | **0** | **0** | **0** | **0** | **0** | **0** | |
| POTOSI | POCOATA | 1 | LLUVIAS FUERTES | 9/1/2023 | 0 | 0 | 0 | 0 | 0 | 0 | 0 | 0 | 0 | 0 | 0 | 0 | | | | EN EVALUACIÓN |
| **SUB TOTAL** | **1** | **1** | | | **0** | **0** | **0** | **0** | **0** | **0** | **0** | **0** | **0** | **0** | **0** | **0** | **0** | **0** | **0** | |
| CHUQUISACA | VILLA SERRANO | 1 | INUNDACIÓN | 8/1/2023 | 0 | 0 | 0 | 0 | 0 | 0 | 0 | 0 | 0 | 0 | 0 | 0 | | | | EN EVALUACIÓN |
| **SUB TOTAL** | **1** | **1** | | | **0** | **0** | **0** | **0** | **0** | **0** | **0** | **0** | **0** | **0** | **0** | **0** | | | | |
| TARIJA | PADCAYA | 18 | INUNDACION RIADA | 10/2/2023 | 0 | 0 | 0 | 0 | 0 | 0 | 0 | 0 | 0 | 0 | 0 | 0 | | | | EN EVALUACIÓN |
| **SUB TOTAL** | **1** | **18** | | | **0** | **0** | **0** | **0** | **0** | **0** | **0** | **0** | **0** | **0** | **0** | **0** | **0** | **0** | **0** | |
| **TOTAL GENERAL** | **6** | **DPTOS** | **29** | **MUNICIPIOS** | **5050** | **6245** | **11295** | **822,5** | **30756** | **0** | **0** | **60** | **15** | **2** | **0** | **0** | **5** | **1** | **5** | |

**Fuente:** Datos proporcionados por. VIDECI, Gobernaciones, DGRs., UGR's, COED's. y Sectores.

Para mayor información, favor contactar a:
SINAGER-SAT sinager.defensacivil@gmail.com.

# Resumen del Reporte Nacional de Afectación por Lluvias

**Observatorio Nacional del Desastres - OND**

**13 de febrero de 2023.**

| | |
|---|---|
| 6 | Departamentos |
| 29 | Municipios Afectados |
| 1 | Declaratorias de Emergencia |
| 5 | Declaratorias de Desastre |
| 5050 | Familias Afectadas |
| 6245 | Familias Damnificadas |
| 11295 | Total Familias |
| 822,5 | Has. Afectadas |
| 30756 | Has. Perdidas |
| 0 | Ganado Afectado |
| 0 | Ganado Perdido |
| 60 | Viviendas Afectadas |
| 15 | Viviendas Destruidas |
| 2 | Fallecidos |
| 0 | Desaparecidos |
| 0 | Evacuados |

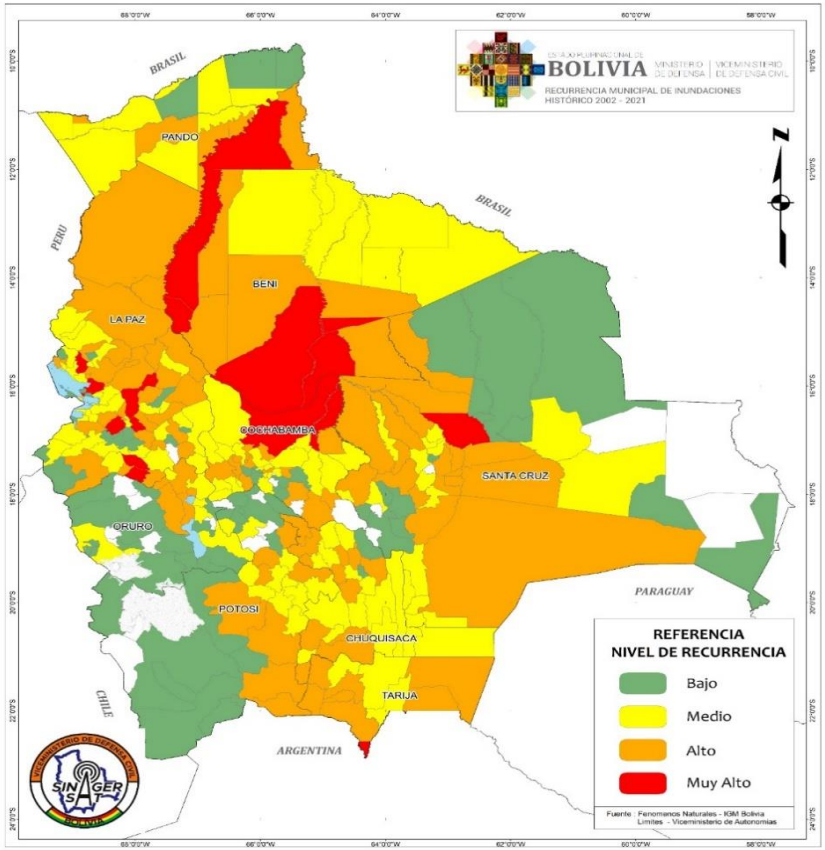


**Fuente:** Datos proporcionados por. VIDECI, Gobernaciones, DGRs., UGR's, COED's. y Sectores.