



Reporte Nacional de Afectación por Lluvias 2023

Viceministerio de Defensa Civil - VIDECI

13 de febrero de 2023.



Este reporte es elaborado por el Sistema Integrado de Información y Alerta para la Gestión del Riesgo de Desastres – SINAGER-SAT, en colaboración con Defensa Civil, Gubernaciones, Municipios y diferentes instancias considerando la temporada de Lluvias a partir del 01 de enero del 2023.

1. Declaratorias de Situación de Emergencia y/o Desastre

Nacional:

- Ninguna.

Departamental:

2. Reporte Nacional por Lluvias

| Dpto | Municipio | N° Com. | Evento | Fecha del evento | Fam. Afec. | Fam. Dam. | Total Fam | Has. Afec. | Has. Perd. | Gan. Afec. | Gan. Perd. | Viv. Afec. | Viv. Destr. | Fallec. | Desap. | Evac. | Decl. Desastre | Decl. Emergencia | Tipo de Documento | obs. |
|------------------------|------------------|-----------------|-----------------|------------------|-------------|-------------|-------------|------------|----------------|------------|------------|------------|-------------|----------|----------|----------|--------------------------|--------------------------|--------------------------|---------------|
| LA PAZ | MAPIRI | 1 | LLUVIAS FUERTES | 4/1/2023 | 130 | 100 | 230 | 0 | 0 | 0 | 0 | 60 | 15 | 0 | 0 | 0 | | | | EN EVALUACIÓN |
| | TIPUJANI | 3 | LLUVIAS FUERTES | 4/1/2023 | 2500 | 500 | 3000 | 0 | 0 | 0 | 0 | 0 | 0 | 1 | 0 | 0 | LEY MUNICIPAL N° 098 | | LEY MUNICIPAL N° 098 | |
| | GUANAY | 1 | LLUVIAS FUERTES | 4/1/2023 | 1500 | 750 | 2250 | 0 | 0 | 0 | 0 | 0 | 0 | 0 | 0 | 0 | LEY MUNICIPAL N° 01/22 | | LEY MUNICIPAL N° 01/22 | |
| | YANACACHI | 1 | LLUVIAS FUERTES | 7/2/2023 | 850 | 675 | 1525 | 0 | 0 | 0 | 0 | 0 | 0 | 1 | 0 | 0 | LEY MUNICIPAL N° 036 | | LEY MUNICIPAL N° 036 | |
| | MECAPACA | 1 | LLUVIAS FUERTES | 7/2/2023 | 70 | 50 | 120 | 0 | 0 | 0 | 0 | 0 | 0 | 0 | 0 | 0 | | | | |
| SUB TOTAL | 5 | 7 | | | 5050 | 2075 | 7125 | 0 | 0 | 0 | 0 | 60 | 15 | 2 | 0 | 0 | 3 | 0 | | |
| SANTA CRUZ | SAN JULIAN | 1 | LLUVIAS FUERTES | 12/1/2023 | 0 | 920 | 920 | 0 | 2100 | 0 | 0 | 0 | 0 | 0 | 0 | 0 | | | | EN EVALUACIÓN |
| | CUATRO CAÑADAS | 1 | LLUVIAS FUERTES | 12/1/2023 | 0 | 600 | 600 | 0 | 3000 | 0 | 0 | 0 | 0 | 0 | 0 | 0 | | | | EN EVALUACIÓN |
| | OKINAWA | 1 | LLUVIAS FUERTES | 12/1/2023 | 0 | 0 | 0 | 0 | 0 | 0 | 0 | 0 | 0 | 0 | 0 | 0 | | | | EN EVALUACIÓN |
| | YAPACANI | 28 | LLUVIAS FUERTES | 5/2/2023 | 0 | 0 | 0 | 0 | 0 | 0 | 0 | 0 | 0 | 0 | 0 | 0 | | | | EN EVALUACIÓN |
| | EL PUENTE | 1 | LLUVIAS FUERTES | 5/2/2023 | 0 | 0 | 0 | 0 | 0 | 0 | 0 | 0 | 0 | 0 | 0 | 0 | | | | EN EVALUACIÓN |
| | MAIRANA | 1 | LLUVIAS FUERTES | 5/2/2023 | 0 | 0 | 0 | 807 | 645,5 | 0 | 0 | 0 | 0 | 0 | 0 | 0 | | | | EN EVALUACIÓN |
| | PAMPA GRANDE | 1 | LLUVIAS FUERTES | 5/2/2023 | 0 | 0 | 0 | 0 | 0 | 0 | 0 | 0 | 0 | 0 | 0 | 0 | | | | EN EVALUACIÓN |
| | QUIRUSILLAS | 1 | LLUVIAS FUERTES | 5/2/2023 | 0 | 0 | 0 | 0 | 0 | 0 | 0 | 0 | 0 | 0 | 0 | 0 | LEY MUNICIPAL N° 02/2023 | LEY MUNICIPAL N° 01/2023 | LEY MUNICIPAL N° 02/2023 | |
| | SAMAIPATA | 1 | LLUVIAS FUERTES | 5/2/2023 | 0 | 0 | 0 | 0 | 0 | 0 | 0 | 0 | 0 | 0 | 0 | 0 | | | | EN EVALUACIÓN |
| | VALLE GRANDE | 1 | LLUVIAS FUERTES | 5/2/2023 | 0 | 0 | 0 | 0 | 0 | 0 | 0 | 0 | 0 | 0 | 0 | 0 | | | | EN EVALUACIÓN |
| | POSTERVALLE | 1 | LLUVIAS FUERTES | 5/2/2023 | 0 | 0 | 0 | 0 | 0 | 0 | 0 | 0 | 0 | 0 | 0 | 0 | | | | EN EVALUACIÓN |
| | SANTA CRUZ | 1 | LLUVIAS FUERTES | 5/2/2023 | 0 | 1800 | 1800 | 0 | 25000 | 0 | 0 | 0 | 0 | 0 | 0 | 0 | | | | EN EVALUACIÓN |
| | WARNES | 1 | LLUVIAS FUERTES | 5/2/2023 | 0 | 0 | 0 | 0 | 0 | 0 | 0 | 0 | 0 | 0 | 0 | 0 | | | | EN EVALUACIÓN |
| | FERNANDEZ ALONZO | 1 | LLUVIAS FUERTES | 8/2/2023 | 0 | 250 | 250 | 0 | SEQUIA | 0 | 0 | 0 | 0 | 0 | 0 | 0 | | | | EN EVALUACIÓN |
| | SAN MIGUEL | 1 | LLUVIAS FUERTES | 9/2/2023 | 0 | 0 | 0 | 0 | 0 | 0 | 0 | 0 | 0 | 0 | 0 | 0 | | | | |
| SAN JOSE | 1 | LLUVIAS FUERTES | 9/2/2023 | 0 | 0 | 0 | 0 | 0 | 0 | 0 | 0 | 0 | 0 | 0 | 0 | | | | | |
| SAN IGNACIO DE VELASCO | 1 | LLUVIAS FUERTES | 9/2/2023 | 0 | 0 | 0 | 0 | 0 | 0 | 0 | 0 | 0 | 0 | 0 | 0 | | | | EN EVALUACIÓN | |
| SAAVEDRA | 1 | LLUVIAS FUERTES | 10/2/2023 | 0 | 600 | 600 | 0 | 0 | 0 | 0 | 0 | 0 | 0 | 0 | 0 | | | | EN EVALUACIÓN | |
| SUB TOTAL | 18 | 45 | | | 0 | 4170 | 4170 | 807 | 30745,5 | 0 | 0 | 0 | 0 | 0 | 0 | 0 | 1 | 1 | 1 | |

| Dpto | Municipio | N° Com. | Evento | Fecha del evento | Fam. Afec. | Fam. Dam. | Total Fam | Has. Afec. | Has. Perd. | Gan. Afec. | Gan. Perd. | Viv. Afec. | Viv. Destr. | Fallec. | Desap. | Evac. | Decl. Desastre | Decl. Emergencia | Tipo de Documento | obs. | |
|----------------------|----------------|-----------|----------------------|------------------|-------------|-------------|--------------|------------|----------------|------------|------------|------------|-------------|----------|----------|----------|----------------|------------------|-------------------|---------------|--|
| COCHABAMBA | VACAS | 1 | LLUVIAS FUERTES | 10/1/2023 | 0 | 0 | 0 | 0 | 0 | 0 | 0 | 0 | 0 | 0 | 0 | 0 | | | | EN EVALUACIÓN | |
| | CHIMORE | 1 | LLUVIAS FUERTES | 4/1/2023 | 0 | 0 | 0 | 0 | 0 | 0 | 0 | 0 | 0 | 0 | 0 | 0 | | | | EN EVALUACIÓN | |
| | SHIMAHOTA | 1 | LLUVIAS FUERTES | 4/1/2023 | 0 | 0 | 0 | 0 | 0 | 0 | 0 | 0 | 0 | 0 | 0 | 0 | | | | EN EVALUACIÓN | |
| SUB TOTAL | 3 | 3 | | | 0 | 0 | 0 | 0 | 0 | 0 | 0 | 0 | 0 | 0 | 0 | 0 | 0 | 0 | 0 | 0 | |
| POTOSI | POCOATA | 1 | LLUVIAS FUERTES | 9/1/2023 | 0 | 0 | 0 | 0 | 0 | 0 | 0 | 0 | 0 | 0 | 0 | 0 | | | | EN EVALUACIÓN | |
| SUB TOTAL | 1 | 1 | | | 0 | 0 | 0 | 0 | 0 | 0 | 0 | 0 | 0 | 0 | 0 | 0 | 0 | 0 | 0 | 0 | |
| CHUQUISACA | VILLA SERRANO | 1 | INUNDACIÓN | 8/1/2023 | 0 | 0 | 0 | 0 | 0 | 0 | 0 | 0 | 0 | 0 | 0 | 0 | | | | EN EVALUACIÓN | |
| SUB TOTAL | 1 | 1 | | | 0 | 0 | 0 | 0 | 0 | 0 | 0 | 0 | 0 | 0 | 0 | 0 | | | | | |
| TARIJA | PADCAYA | 18 | INUNDACION RIADA | 10/2/2023 | 0 | 0 | 0 | 0 | 0 | 0 | 0 | 0 | 0 | 0 | 0 | 0 | | | | EN EVALUACIÓN | |
| SUB TOTAL | 1 | 18 | | | 0 | 0 | 0 | 0 | 0 | 0 | 0 | 0 | 0 | 0 | 0 | 0 | 0 | 0 | 0 | 0 | |
| TOTAL GENERAL | 6 DPTOS | | 29 MUNICIPIOS | | 5050 | 6245 | 11295 | 807 | 30745,5 | 0 | 0 | 60 | 15 | 2 | 0 | 0 | 4 | 1 | 1 | | |

Fuente: Datos proporcionados por. VIDECI, Gobernaciones, DGRs., UGR's, COED's. y Sectores.



Resumen del Reporte Nacional de Afectación por Lluvias

Observatorio Nacional del Desastres - OND

13 de febrero de 2023.



| | | |
|--|---------|-----------------------------|
| | 6 | Departamentos |
| | 29 | Municipios Afectados |
| | 1 | Declaratorias de Emergencia |
| | 4 | Declaratorias de Desastre |
| | 5050 | Familias Afectadas |
| | 6245 | Familias Damnificadas |
| | 11295 | Total Familias |
| | 807 | Has. Afectadas |
| | 30745,5 | Has. Perdidas |
| | 0 | Ganado Afectado |
| | 0 | Ganado Perdido |
| | 60 | Viviendas Afectadas |
| | 15 | Viviendas Destruidas |
| | 2 | Fallecidos |
| | 0 | Desaparecidos |
| | 0 | Evacuados |

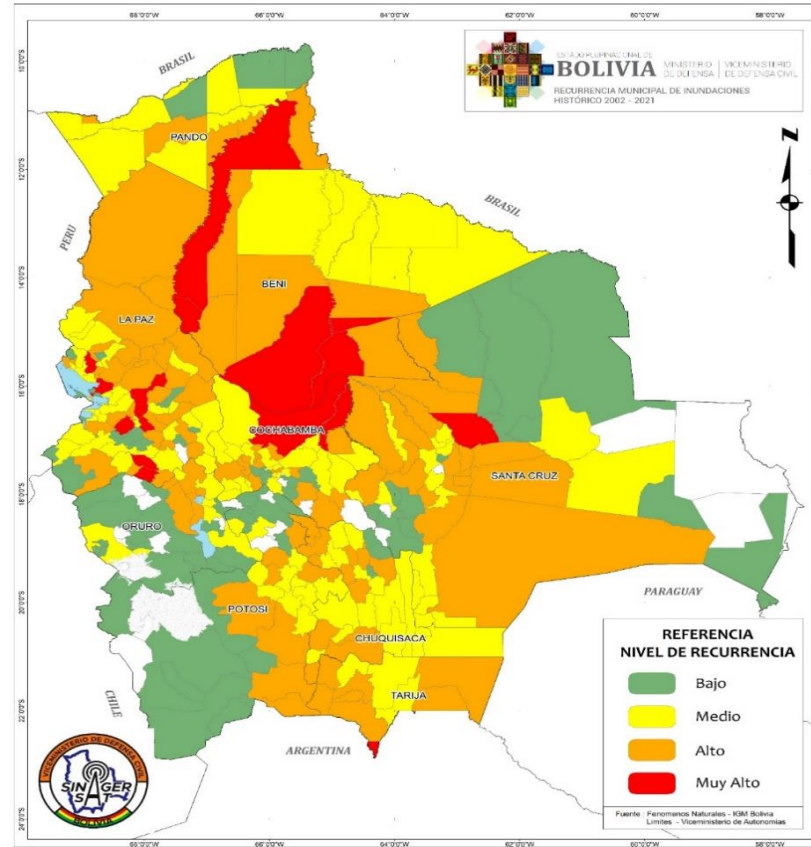

Fuente: Datos proporcionados por: VIDECI, Gobernaciones, DGRs., UGR's, COED's. y Sectores.