



Reporte Nacional de Afectación por Lluvias 2023

Viceministerio de Defensa Civil - VIDECCI

08 de febrero de 2023.



Este reporte es elaborado por el Sistema Integrado de Información y Alerta para la Gestión del Riesgo de Desastres – SINAGER-SAT, en colaboración con Defensa Civil, Gobiernaciones, Municipios y diferentes instancias considerando la temporada de Lluvias a partir del 01 de enero del 2023.

1. Declaratorias de Situación de Emergencia y/o Desastre

Nacional:

- Ninguna.

Departamental:

2. Reporte Nacional por Lluvias

Dpto	Municipio	N° Com.	Evento	Fecha del evento	Fam. Afec.	Fam. Dam.	Total Fam	Has. Afec.	Has. Perd.	Gan. Afec.	Gan. Perd.	Viv. Afec.	Viv. Destr.	Fallec.	Desap.	Evac.	Decl. Desastre	Decl. Emergencia	Tipo de Documento	obs.
LA PAZ	MAPIRI	1	LLUVIAS FUERTES	4/1/2023	130	100	230	0	0	0	0	60	15	0	0	0				EN EVALUACIÓN
	TIPUJANI	3	LLUVIAS FUERTES	4/1/2023	2500	500	3000	0	0	0	0	0	0	1	0	0	LEY MUNICIPAL N° 098		LEY MUNICIPAL N° 098	
	GUANAY	1	LLUVIAS FUERTES	4/1/2023	1500	750	2250	0	0	0	0	0	0	0	0	0	LEY MUNICIPAL N° 01/22		LEY MUNICIPAL N° 01/22	
	YANACACHI	1	LLUVIAS FUERTES	7/2/2023	850	675	1525	0	0	0	0	0	0	1	0	0	LEY MUNICIPAL N° 036		LEY MUNICIPAL N° 036	
	MECAPACA	1	LLUVIAS FUERTES	7/2/2023	70	50	120	0	0	0	0	0	0	0	0	0				
SUB TOTAL	5	7			5050	2075	7125	0	0	0	0	60	15	2	0	0	3	0		
SANTA CRUZ	SAN JULIAN	1	LLUVIAS FUERTES	12/1/2023	0	920	920	0	2100	0	0	0	0	0	0	0				EN EVALUACIÓN
	CUATRO CAÑADAS	1	LLUVIAS FUERTES	12/1/2023	0	600	600	0	3000	0	0	0	0	0	0	0				EN EVALUACIÓN
	OKINAWA	1	LLUVIAS FUERTES	12/1/2023	0	0	0	0	0	0	0	0	0	0	0	0				EN EVALUACIÓN
	YAPACANI	28	LLUVIAS FUERTES	5/2/2023	0	0	0	0	0	0	0	0	0	0	0	0				EN EVALUACIÓN
	EL PUENTE	1	LLUVIAS FUERTES	5/2/2023	0	0	0	0	0	0	0	0	0	0	0	0				EN EVALUACIÓN
	MAIRANA	1	LLUVIAS FUERTES	5/2/2023	0	0	0	807	645,5	0	0	0	0	0	0	0				EN EVALUACIÓN
	PAMPA GRANDE	1	LLUVIAS FUERTES	5/2/2023	0	0	0	0	0	0	0	0	0	0	0	0				EN EVALUACIÓN
	QUIRUSILLAS	1	LLUVIAS FUERTES	5/2/2023	0	0	0	0	0	0	0	0	0	0	0	0	LEY MUNICIPAL N° 02/2023	LEY MUNICIPAL N° 01/2023	LEY MUNICIPAL N° 02/2023	
	SAMAIPATA	1	LLUVIAS FUERTES	5/2/2023	0	0	0	0	0	0	0	0	0	0	0	0				EN EVALUACIÓN
	VALLE GRANDE	1	LLUVIAS FUERTES	5/2/2023	0	0	0	0	0	0	0	0	0	0	0	0				EN EVALUACIÓN
	POSTERVALLE	1	LLUVIAS FUERTES	5/2/2023	0	0	0	0	0	0	0	0	0	0	0	0				EN EVALUACIÓN
	SANTA CRUZ	1	LLUVIAS FUERTES	5/2/2023	0	1800	1800	0	25000	0	0	0	0	0	0	0				EN EVALUACIÓN
WARNES	1	LLUVIAS FUERTES	5/2/2023	0	0	0	0	0	0	0	0	0	0	0	0				EN EVALUACIÓN	
FERNANDEZ ALONZO	1	LLUVIAS FUERTES	8/2/2023	0	200	200	0	0	0	0	0	0	0	0	0				EN EVALUACIÓN	
SUB TOTAL	14	41			0	3520	3520	807	30745,5	0	0	0	0	0	0	0	1	1	1	
COCHABAMBA	VACAS	1	LLUVIAS FUERTES	10/1/2023	0	0	0	0	0	0	0	0	0	0	0	0				EN EVALUACIÓN
	CHIMORE	1	LLUVIAS FUERTES	4/1/2023	0	0	0	0	0	0	0	0	0	0	0	0				EN EVALUACIÓN
	SHINAHOTA	1	LLUVIAS FUERTES	4/1/2023	0	0	0	0	0	0	0	0	0	0	0	0				EN EVALUACIÓN
SUB TOTAL	3	3			0	0	0	0	0	0	0	0	0	0	0	0	0	0	0	
POTOSI	POCOATA	1	LLUVIAS FUERTES	9/1/2023	0	0	0	0	0	0	0	0	0	0	0	0				EN EVALUACIÓN

Dpto	Municipio	N° Com.	Evento	Fecha del evento	Fam. Afec.	Fam. Dam.	Total Fam	Has. Afec.	Has. Perd.	Gan. Afec.	Gan. Perd.	Viv. Afec.	Viv. Destr.	Fallec.	Desap.	Evac.	Decl. Desastre	Decl. Emergencia	Tipo de Documento	obs.	
SUB TOTAL	1	1			0	0	0	0	0	0	0	0	0	0	0	0	0	0	0		
CHUQUISACA	VILLA SERRANO	1	INUNDACIÓN	8/1/2023	0	0	0	0	0	0	0	0	0	0	0	0				EN EVALUACIÓN	
SUB TOTAL	1	1			0	0	0	0	0	0	0	0	0	0	0	0	0	0	0		
ORURO					0	0	0	0	0	0	0	0	0	0	0	0					
SUB TOTAL	0	0			0	0	0	0	0	0	0	0	0	0	0	0	0	0	0		
BENI					0	0	0	0	0	0	0	0	0	0	0	0					
SUB TOTAL	0	0			0	0	0	0	0	0	0	0	0	0	0	0	0	0	0		
TARIJA					0	0	0	0	0	0	0	0	0	0	0	0					
SUB TOTAL	0	0			0	0	0	0	0	0	0	0	0	0	0	0	0	0	0		
PANDO					0	0	0	0	0	0	0	0	0	0	0	0					
SUB TOTAL	0	0			0	0	0	0	0	0	0	0	0	0	0	0	0	0	0		
TOTAL GENERAL	5	DPTOS	24	MUNICIPIOS	5050	5595	10645	807	30745,5	0	0	60	15	2	0	0	4	1	1		

Fuente: Datos proporcionados por. VIDECI, Gobernaciones, DGRs., UGR's, COED's. y Sectores.



Resumen del Reporte Nacional de Afectación por Lluvias

Observatorio Nacional del Desastres - OND
08 de febrero de 2023.



	5	Departamentos
	24	Municipios Afectados
	1	Declaratorias de Emergencia
	4	Declaratorias de Desastre
	5050	Familias Afectadas
	5595	Familias Damnificadas
	10645	Total Familias
	807	Has. Afectadas
	30745,5	Has. Perdidas
	0	Ganado Afectado
	0	Ganado Perdido
	60	Viviendas Afectadas
	15	Viviendas Destruidas
	2	Fallecidos
	0	Desaparecidos
	0	Evacuados

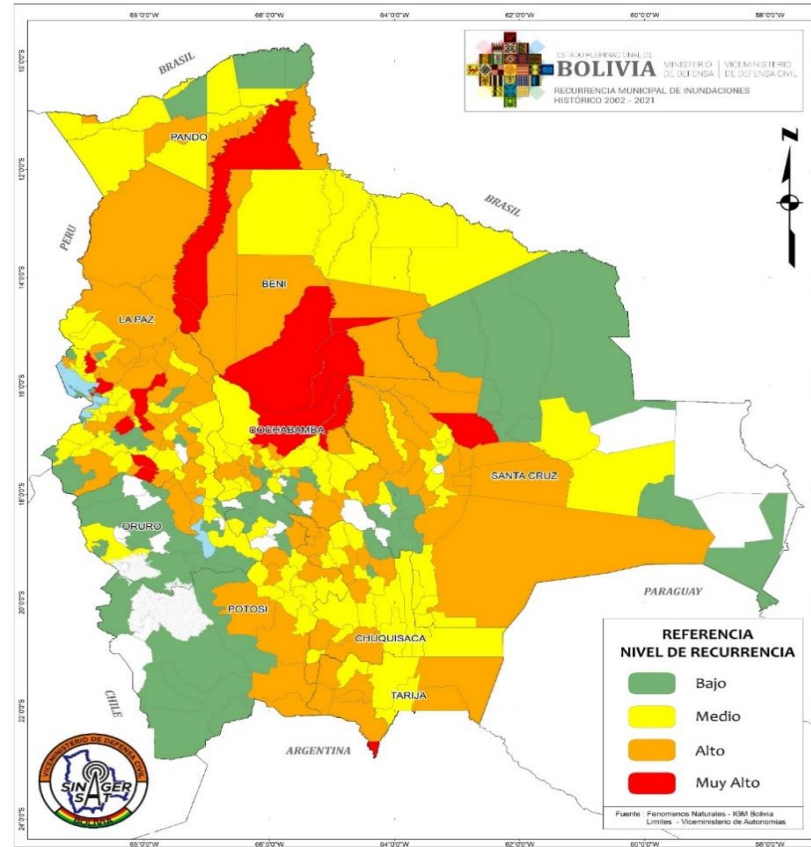

Fuente: Datos proporcionados por: VIDECL, Gobernaciones, DGRs., UGR's, COED's. y Sectores.