



Ministerio de Defensa
VICEMINISTERIO DE DEFENSA CIVIL

BOLETIN DE ALERTA DE RIESGO NACIONAL N° 15/22

INUNDACIONES, DESLIZAMIENTOS, DESBORDES Y/O RIADAS A CONSECUENCIA DE TORMENTAS ELECTRICAS

Sobre la base de los reportes Hidrológicos y complementando con los Meteorológicos emitidos por el SENAMHI y SNHN, del día Jueves 10/03/2022, entre los días Jueves 10 al Domingo 13 de Marzo de 2022, se analiza lo siguiente:

ANÁLISIS DE RIESGO

ASCENSOS DE NIVEL CON POSIBLES DESBORDES EN LAS CUENCAS DEL RIO CHAPARE, CUENCA DEL RIO ROCHA, CUENCA DEL RIO MIZQUE, CUENCA DEL RIO MAMORE, CUENCA DEL RIO BENI, CUENCA AMAZONIA NORTE, CUENCA SUCHES, SAN JUAN DEL ORO, CUENCA RIO TUMUSLA, CUENCA DEL RIO PILCOMAYO AFECTANDO A LOS MUNICIPIOS DE:

RECURRENCIA DE AFECTACION POR INUNDACION

TENDENCIA HIDROLOGICA 72 HORAS (DEWETRA)

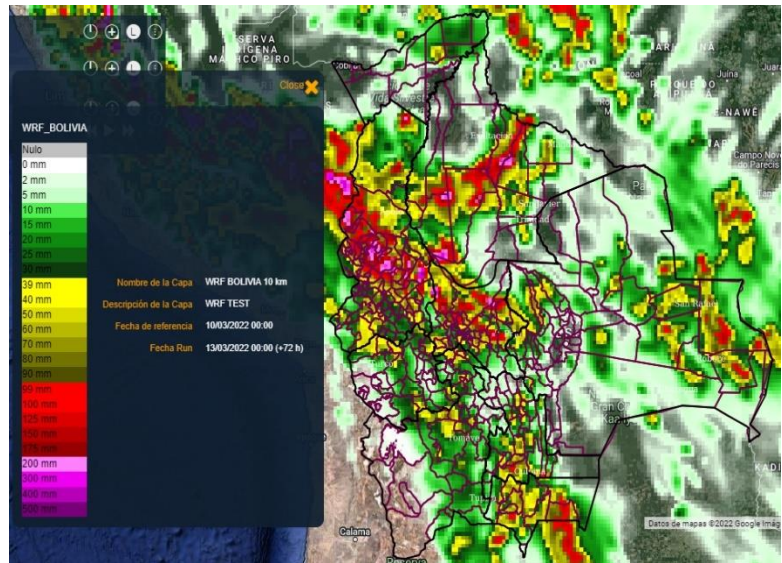
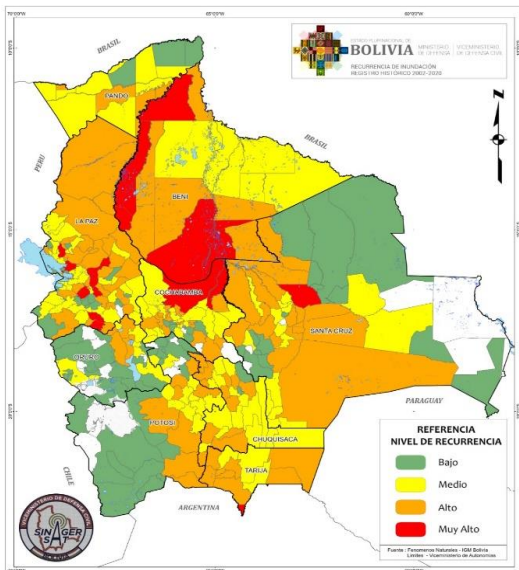

FUENTE: VIDECI

FUENTE: DEWETRA, MODELO REGIONAL WRF 10Km

RIESGO MEDIO

- Beni:** Huacaraje, Riberalta, Trinidad, San Ignacio, San Javier, San Joaquín, Rurrenabaque, Guayaramerín, Santa Rosa, San Ramón, San Borja, Reyes, San Andrés, Loreto, Puerto Siles, Baures
- Chuquisaca:** Villa Abecia, San Pablo de Huacareta, Huacaya, Villa Vaca Guzmán (Muyupampa), Las Carretas, San Lucas, Machareti, Culpina
- Cochabamba:** Villa Rivero, Arque, Copacata, Quillacollo, Colomi, Tiquipaya, Pocona, Vacas, Arani, Sacaba, Tacopaya, Pasorapa, Pojo, Tira que, Totora, Puerto Villarroel, Chimore, Entre Rios (Bulo Bulo), Omereque, Villa Tunari, San Benito, Vinto, Vila Vila, Shinahota, Toco, Colcapirhua, Punata, Cliza, Tolata, Cuchumuela (V. G.Villarroel), Tapacarí, Independencia, Aiquile, Mizque, Anzaldo, Capinota, Morochata, Sicaya, Sipe Sipe, Bolivar, Cochabamba, Arbieto, Santibañez, Tarata, Alalay, Sacabamba
- La Paz:** Ancoraimes, Aucapata, Combaya, Chulumani, Quiabaya, Patacamaya, Guanay, Curva, Laja, Achocalla, Yaco, Coro Coro, Ixiamas, Mecapaca, Colquencha, Cairoma, Palos Blancos, Chuma, Pucarani, Mocomoco, Humanata, Puerto Acosta, Calamarca, Batallas, Tacacoma, Caranavi, Ayo Ayo, Escoma, Tipuani, Achacachi, Waldo Ballivian, Sica Sica, Luribay, Ayata, Santiago de Callapa, Ichoca, Sapahaqui, Umala, San Pedro de Curuhara, Charazani (Gral.Perez), El Alto, Licoma (Villa Libertad), Malla, Quime, Cajuata, Irupana, Yanacachi, Inquisivi, Alto Beni, La Asunta, Nuestra Señora de La Paz, Coroico, Coripata, Chacarilla, Palca, Teoponte, Papel Pampa, Apolo, Viacha, Colquiri, Mapiri, Sorata, Pelechuco, Puerto Carabuco, Huarina
- Oruro:** Santiago de Huari, Santiago de Andamarca, Challapata, El Choro, Toledo, Eucaliptus, Villa Huanuni, Pazña, Santuario de Quillacas, Oruro, Pampa Aullagas, Paria, Poopó, Antequera (Bolivar), Machacamarca, Caracollo
- Pando:** Puerto Rico, El Sena, Puerto Gonzales Moreno, San Pedro (Conquista), San Lorenzo, Filadelfia
- Potosí:** Vitichi, Tupiza
- Santa Cruz:** San Ramón, Porongo (Ayacucho), Saipina, Cabezas, Warnes, Yapacaní, Cotoca, El Puente, Portachuelo, Santa Cruz de la Sierra,

REF: LEY 602, ART.37.- RESPONSABILIDAD DEL MINISTERIO DE DEFENSA NACIONAL (CLASIFICACION DE ALERTAS). LEY 031, ART. 100.- (GESTION DE RIESGOS Y ATENCION DE DESASTRES NATURALES) . I. EL NIVEL CENTRAL DEL ESTADO TIENE LAS SIGUIENTES COMPETENCIAS EXCLUSIVAS 4. DEFINIR POLITICAS Y ARTICULAR LOS SISTEMAS DE ALERTA TEMPRANA. DS.2342, ART.42.- ALERTAS A) DEFINIR NIVELES, NOMENCLATURAS Y PROCEDIMIENTOS PARA DIFERENCIAR LOS DISTINTOS NIVELES DE ALERTA FRENTE A UN DETERMINADO EVENTO. DS.29894, ART.41 ATRIBUCIONES DEL VICEMINISTERIO DE DEFENSA CIVIL C) PLANIFICAR Y EJECUTAR ACCIONES PARA LA PREPARACION, ALERTA, RESPUESTA, REHABILITACION Y RECONSTRUCCION EN CASO DE EMERGENCIAS Y DESASTRES NATURALES.



Ministerio de Defensa

VICEMINISTERIO DE DEFENSA CIVIL

Comarapa, Pampa Grande, Trigal, Samaipata, Buena Vista, Montero, Mineros, Pucara, Moro Moro, Fernandez Alonso, La Guardia, San Carlos, San Juan, San Pedro, Mairana, El Torno, Postrer Valle, Cuevo, Boyuibe, San Julián, Okinawa Uno, Camiri, Lagunillas, Gutiérrez, Vallegrande, General Saavedra, Quirusillas, Santa Rosa del Sara

Tarija: Villamontes, Caraparí, Yunchara, Tomayapo (El Puente), Villa San Lorenzo, Tarija, Entre Rios (La Moreta), Uriondo, Bermejo, Padcaya, Yacuiba

RIESGO BAJO

Beni: Magdalena, Exaltacion, Santa Ana de Yacuma

Chuquisaca: Villa Alcalá, Monteagudo, Icla (R.Mujia), Poroma, Villa Azurduy, Yotala, Yamparáez, Presto, Villa Charcas, Camargo, Villa Serrano, Tarabuco, Sucre, El Villar, Tomina, Villa Mojocoya, Tarvita (Villa Arias), Incahuasi, Padilla, Zudañez, Sopachuy

Cochabamba: Tacachi

La Paz: Collana, Guaqui, Puerto Perez, San Buenaventura, Santiago de Huata, Chua Cocani, Desaguadero, Tiahuanacu

Pando: Santos Mercado, Santa Rosa del Abuná, Ingavi, Porvenir, Bella Flor, Cobija, Villa Nueva (Loma Alta), Bolpebra (Mukden), Nuevo Manoa (Nueva Esperanza)

Potosí: Belén de Urmiri, Tinquipaya, Chuquihuta, Caiza "D", Ckochas, Uyuni (Thola Pampa), Cotagaita, Toro Toro, Acasio, Ravelo, Ocuri, Colquechaca, San Pedro de Buena Vista, Tacobamba, Uncía, Yocalla, Potosí, Porco, Villazón, Llallagua, Tomave, Caripuyo, Pocoata, Chayanta, Puna, Betanzos, Chaqui, Sacaca, Atocha, Arampampa

Santa Cruz: Concepción, San Antonio de Lomerio, Ascención de Guarayos, Colpa Belgica, Urubicha, San Javier, San Ignacio de Velasco, Cuatro Canadas, San Miguel de Velasco

MAPA DE INUNDACIONES, DESLIZAMIENTOS, DESBORDES Y/O RIADAS A CONSECUENCIA DE LLUVIAS MODERADAS

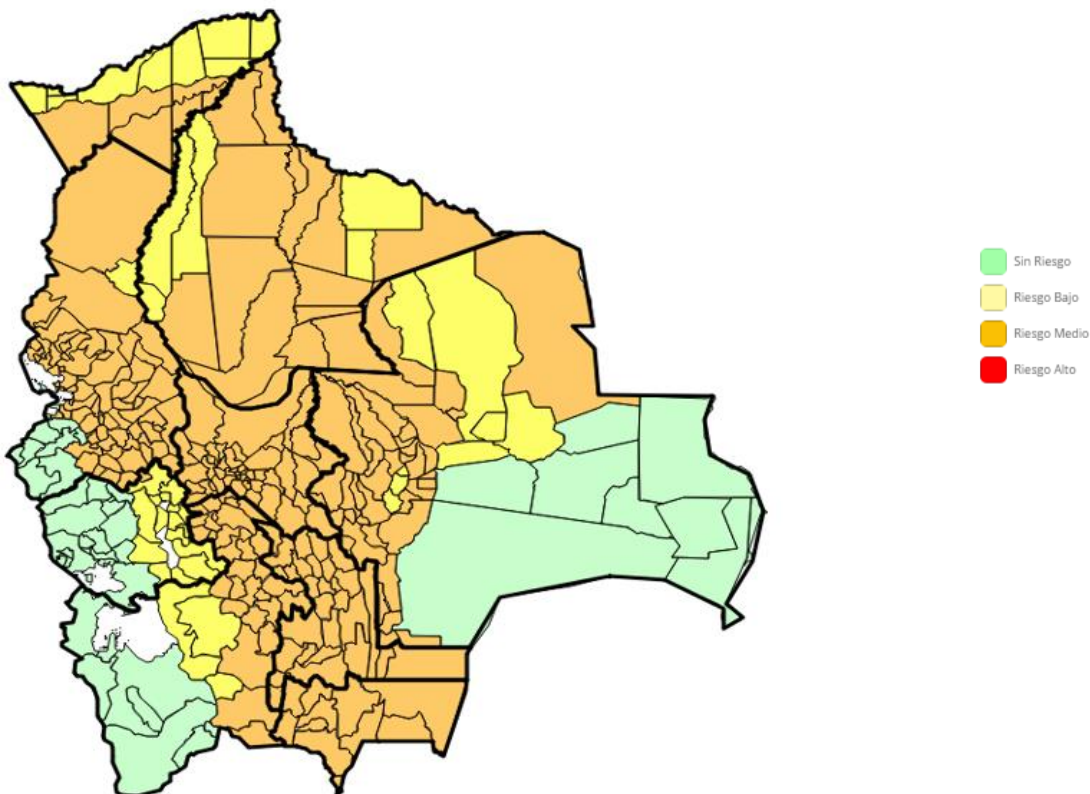

Boletín elaborado en base información del SENAMHI – Análisis de Riesgo: SINAGER-SAT

REF: LEY 602, ART.37.- RESPONSABILIDAD DEL MINISTERIO DE DEFENSA NACIONAL (CLASIFICACION DE ALERTAS). LEY 031, ART. 100.- (GESTION DE RIESGOS Y ATENCION DE DESASTRES NATURALES) . . I. EL NIVEL CENTRAL DEL ESTADO TIENE LAS SIGUIENTES COMPETENCIAS EXCLUSIVAS 4. DEFINIR POLITICAS Y ARTICULAR LOS SISTEMAS DE ALERTA TEMPRANA. DS.2342, ART.42.- ALERTAS A) DEFINIR NIVELES, NOMENCLATURAS Y PROCEDIMIENTOS PARA DIFERENCIAR LOS DISTINTOS NIVELES DE ALERTA FRENTE A UN DETERMINADO EVENTO. DS.29894, ART.41 ATRIBUCIONES DEL VICEMINISTERIO DE DEFENSA CIVIL C) PLANIFICAR Y EJECUTAR ACCIONES PARA LA PREPARACION, ALERTA, RESPUESTA, REHABILITACION Y RECONSTRUCCION EN CASO DE EMERGENCIAS Y DESASTRES NATURALES.



Ministerio de Defensa
VICEMINISTERIO DE DEFENSA CIVIL

RECOMENDACIONES

- SE RECOMIENDA ACTIVAR EL PLAN DE CONTINGENCIAS Y COE'S, PARA REALIZAR ACCIONES PREVENTIVAS EN LOS MUNICIPIOS Y GOBERNACIONES DE LAS REGIONES CITADAS ANTE POSIBLES INUNDACIONES Y/O DESBORDES POR LA VULNERABILIDAD DE LAS ZONAS POSIBLEMENTE AFECTADAS DE ALTA RECURRENCIA.
- POR LOS NIVELES DE RIESGOS PARA ESTE EVENTO SE RECOMIENDA COMUNICAR A LA POBLACIÓN: SI SE ENCUENTRAN EN UN ÁREA CON RIESGO DE INUNDACIONES, NO QUEDARSE EN AQUELLAS ZONAS BAJAS O CERCA DE LOS RÍOS.
- SÍ EL RÍO COMIENZA A CRECER, EVACUAR A LAS FAMILIAS HACIA LAS ZONAS SEGURAS COMO ALBERGUES TEMPORALES LLEVANDO ÚNICAMENTE LO INDISPENSABLE; NO ATRAVESAR RÍOS O ZONAS INUNDADAS A PIE, EN ANIMALES O VEHÍCULOS; NO CRUZAR PUENTES DONDE EL NIVEL DEL AGUA SE ACERQUE AL BORDE, PUES SUS BASES PODRÍAN ESTAR DEBILITADAS; NO INGRESAR EN ZONAS AFECTADAS POR INUNDACION.
- NO ACERCARSE A LUGARES DONDE PUEDAN PRODUCIRSE DERRUMBES Y POSIBLES DESLIZAMIENTOS; DESPLAZARSE Y GUARECERSE EN ZONAS MÁS ALTAS; COMUNICAR A LA POBLACION EN RIESGO DE TENER CONDICIONES SEGURAS Y/O AVISAR A LAS AUTORIDADES.
- ASI MISMO, SE RECOMIENDA A MUNICIPIOS TERRITORIALIZAR LA INFORMACION, DE ACUERDO A SUS VULNERABILIDADES, USOS Y COSTUMBRES, PARA GENERAR MEJORES RESULTADOS DE PREVENCION ANTE ESTOS EVENTOS ADVERSOS. POR TANTO, LAS CONDICIONES AMERITAN ALERTA NARANJA Y ROJA.

ANEXO:

MUNICIPIOS INVOLUCRADOS EN LA ALERTA DE RIESGO

| NOM. DPTO. | NOM PROVINCIA | NOMBRE DEL MUNICIPIO | POBLACION | VIVIENDA | CATEGORIA RIESGO |
|------------|---------------------|-----------------------|-----------|----------|------------------|
| Beni | Cercado | San Javier | 5277 | 1230 | RIESGO MEDIO |
| Beni | Cercado | Trinidad | 106596 | 24724 | RIESGO MEDIO |
| Beni | General Jose Balliv | San Borja | 40864 | 9412 | RIESGO MEDIO |
| Beni | Itenez | Baures | 5965 | 1356 | RIESGO MEDIO |
| Beni | Mamore | Puerto Siles | 945 | 195 | RIESGO MEDIO |
| Beni | Mamore | San Joaquín | 6917 | 1256 | RIESGO MEDIO |
| Beni | Mamore | San Ramón | 4955 | 1160 | RIESGO MEDIO |
| Beni | Marban | Loreto | 3828 | 864 | RIESGO MEDIO |
| Beni | Marban | San Andrés | 12503 | 2966 | RIESGO MEDIO |
| Beni | Moxos | San Ignacio | 21114 | 4354 | RIESGO MEDIO |
| Beni | Vaca Diez | Guayaramerín | 41814 | 9261 | RIESGO MEDIO |
| Beni | Vaca Diez | Riberalta | 89022 | 19588 | RIESGO MEDIO |
| Beni | Yacuma | Exaltacion | 6362 | 938 | RIESGO MEDIO |
| Beni | Yacuma | Santa Ana de Yacuma | 18439 | 3712 | RIESGO MEDIO |
| Chuquisaca | Azurduy | Tarvita (Villa Arias) | 14261 | 3418 | RIESGO MEDIO |
| Chuquisaca | Azurduy | Villa Azurduy | 10652 | 2538 | RIESGO MEDIO |
| Chuquisaca | Belisario Boeto | Villa Serrano | 11161 | 3196 | RIESGO MEDIO |



Ministerio de Defensa
VICEMINISTERIO DE DEFENSA CIVIL

| | | | | | |
|------------|----------------|-------------------------------|--------|-------|--------------|
| Chuquisaca | Hernando Siles | Monteagudo | 24303 | 6079 | RIESGO MEDIO |
| Chuquisaca | Hernando Siles | San Pablo de Huacareta | 8349 | 2079 | RIESGO MEDIO |
| Chuquisaca | Luis Calvo | Huacaya | 2541 | 603 | RIESGO MEDIO |
| Chuquisaca | Luis Calvo | Machareti | 7418 | 1751 | RIESGO MEDIO |
| Chuquisaca | Luis Calvo | Villa Vaca Guzmán (Muyupampa) | 9720 | 2532 | RIESGO MEDIO |
| Chuquisaca | Nor Cinti | Camargo | 15644 | 4325 | RIESGO MEDIO |
| Chuquisaca | Nor Cinti | Incahuasi | 13056 | 2779 | RIESGO MEDIO |
| Chuquisaca | Nor Cinti | San Lucas | 32520 | 8008 | RIESGO MEDIO |
| Chuquisaca | Nor Cinti | Villa Charcas | 16150 | 3475 | RIESGO MEDIO |
| Chuquisaca | Oropeza | Poroma | 17377 | 4895 | RIESGO MEDIO |
| Chuquisaca | Oropeza | Sucre | 261201 | 69835 | RIESGO MEDIO |
| Chuquisaca | Oropeza | Yotala | 9461 | 2646 | RIESGO MEDIO |
| Chuquisaca | Sud Cinti | Culpina | 17731 | 4347 | RIESGO MEDIO |
| Chuquisaca | Sur Cinti | Las Carretas | 4088 | 1062 | RIESGO MEDIO |
| Chuquisaca | Sur Cinti | Villa Abecia | 3514 | 965 | RIESGO MEDIO |
| Chuquisaca | Tomina | El Villar | 4465 | 1212 | RIESGO MEDIO |
| Chuquisaca | Tomina | Padilla | 10383 | 2810 | RIESGO MEDIO |
| Chuquisaca | Tomina | Sopachuy | 7312 | 2010 | RIESGO MEDIO |
| Chuquisaca | Tomina | Tomina | 8494 | 2113 | RIESGO MEDIO |
| Chuquisaca | Tomina | Villa Alcalá | 4902 | 1072 | RIESGO MEDIO |
| Chuquisaca | Yamparaez | Tarabuco | 16944 | 4386 | RIESGO MEDIO |
| Chuquisaca | Yamparaez | Yamparáez | 10111 | 2950 | RIESGO MEDIO |
| Chuquisaca | Zudañez | Icla (R.Mujia) | 7774 | 1831 | RIESGO MEDIO |
| Chuquisaca | Zudañez | Presto | 12385 | 2717 | RIESGO MEDIO |
| Chuquisaca | Zudañez | Villa Mojocoya | 8068 | 1982 | RIESGO MEDIO |
| Chuquisaca | Zudañez | Zudañez | 11362 | 2586 | RIESGO MEDIO |
| Cochabamba | Arani | Arani | 9504 | 3144 | RIESGO MEDIO |
| Cochabamba | Arani | Vacas | 8940 | 3202 | RIESGO MEDIO |
| Cochabamba | Arque | Arque | 10597 | 3303 | RIESGO MEDIO |
| Cochabamba | Arque | Tacopaya | 10253 | 3337 | RIESGO MEDIO |
| Cochabamba | Ayopaya | Cocapata | 18076 | 4920 | RIESGO MEDIO |
| Cochabamba | Ayopaya | Independencia | 23658 | 7347 | RIESGO MEDIO |

REF: LEY 602, ART.37.- RESPONSABILIDAD DEL MINISTERIO DE DEFENSA NACIONAL (CLASIFICACION DE ALERTAS). LEY 031, ART. 100.- (GESTION DE RIESGOS Y ATENCION DE DESASTRES NATURALES) . I. EL NIVEL CENTRAL DEL ESTADO TIENE LAS SIGUIENTES COMPETENCIAS EXCLUSIVAS 4. DEFINIR POLITICAS Y ARTICULAR LOS SISTEMAS DE ALERTA TEMPRANA. DS.2342, ART.42.- ALERTAS A) DEFINIR NIVELES, NOMENCLATURAS Y PROCEDIMIENTOS PARA DIFERENCIAR LOS DISTINTOS NIVELES DE ALERTA FRENTE A UN DETERMINADO EVENTO. DS.29894, ART.41 ATRIBUCIONES DEL VICEMINISTERIO DE DEFENSA CIVIL C) PLANIFICAR Y EJECUTAR ACCIONES PARA LA PREPARACION, ALERTA, RESPUESTA, REHABILITACION Y RECONSTRUCCION EN CASO DE EMERGENCIAS Y DESASTRES NATURALES.



Ministerio de Defensa
VICEMINISTERIO DE DEFENSA CIVIL

| | | | | | |
|------------|---------------|-------------------------------|--------|--------|--------------|
| Cochabamba | Ayopaya | Morochata | 12797 | 3936 | RIESGO MEDIO |
| Cochabamba | Bolivar | Bolivar | 7279 | 2366 | RIESGO MEDIO |
| Cochabamba | Campero | Aiquile | 23267 | 6499 | RIESGO MEDIO |
| Cochabamba | Campero | Omereque | 5643 | 1434 | RIESGO MEDIO |
| Cochabamba | Campero | Pasorapa | 6853 | 1537 | RIESGO MEDIO |
| Cochabamba | Capinota | Capinota | 19477 | 5928 | RIESGO MEDIO |
| Cochabamba | Capinota | Santibañez | 6527 | 2403 | RIESGO MEDIO |
| Cochabamba | Capinota | Sicaya | 3740 | 1083 | RIESGO MEDIO |
| Cochabamba | Carrasco | Chimore | 21736 | 7263 | RIESGO MEDIO |
| Cochabamba | Carrasco | Entre Rios (Bulo Bulo) | 31550 | 12475 | RIESGO MEDIO |
| Cochabamba | Carrasco | Pocona | 10750 | 3544 | RIESGO MEDIO |
| Cochabamba | Carrasco | Pojo | 10156 | 3003 | RIESGO MEDIO |
| Cochabamba | Carrasco | Puerto Villarroel | 46627 | 16951 | RIESGO MEDIO |
| Cochabamba | Carrasco | Totora | 14665 | 4729 | RIESGO MEDIO |
| Cochabamba | Cercado | Cochabamba | 632013 | 177376 | RIESGO MEDIO |
| Cochabamba | Chapare | Colomi | 19285 | 6022 | RIESGO MEDIO |
| Cochabamba | Chapare | Sacaba | 172466 | 47536 | RIESGO MEDIO |
| Cochabamba | Chapare | Villa Tunari | 71386 | 26725 | RIESGO MEDIO |
| Cochabamba | Esteban Arce | Anzaldo | 7192 | 2636 | RIESGO MEDIO |
| Cochabamba | Esteban Arce | Arbieto | 17445 | 5532 | RIESGO MEDIO |
| Cochabamba | Esteban Arce | Sacabamba | 4366 | 1473 | RIESGO MEDIO |
| Cochabamba | Esteban Arce | Tarata | 8242 | 2593 | RIESGO MEDIO |
| Cochabamba | German Jordan | Cliza | 21899 | 5960 | RIESGO MEDIO |
| Cochabamba | German Jordan | Toco | 7057 | 2061 | RIESGO MEDIO |
| Cochabamba | German Jordan | Tolata | 5542 | 1470 | RIESGO MEDIO |
| Cochabamba | Mizque | Alalay | 3447 | 1122 | RIESGO MEDIO |
| Cochabamba | Mizque | Mizque | 26900 | 7911 | RIESGO MEDIO |
| Cochabamba | Mizque | Vila Vila | 5459 | 1540 | RIESGO MEDIO |
| Cochabamba | Punata | Cuchumuela (V. G. Villarroel) | 2768 | 701 | RIESGO MEDIO |
| Cochabamba | Punata | Punata | 28887 | 8784 | RIESGO MEDIO |
| Cochabamba | Punata | San Benito | 13562 | 3924 | RIESGO MEDIO |
| Cochabamba | Punata | Tacachi | 1303 | 359 | RIESGO MEDIO |

REF: LEY 602, ART.37.- RESPONSABILIDAD DEL MINISTERIO DE DEFENSA NACIONAL (CLASIFICACION DE ALERTAS). LEY 031, ART. 100.- (GESTION DE RIESGOS Y ATENCION DE DESASTRES NATURALES) . I. EL NIVEL CENTRAL DEL ESTADO TIENE LAS SIGUIENTES COMPETENCIAS EXCLUSIVAS 4. DEFINIR POLITICAS Y ARTICULAR LOS SISTEMAS DE ALERTA TEMPRANA. DS.2342, ART.42.- ALERTAS A) DEFINIR NIVELES, NOMENCLATURAS Y PROCEDIMIENTOS PARA DIFERENCIAR LOS DISTINTOS NIVELES DE ALERTA FRENTE A UN DETERMINADO EVENTO. DS.29894, ART.41 ATRIBUCIONES DEL VICEMINISTERIO DE DEFENSA CIVIL C) PLANIFICAR Y EJECUTAR ACCIONES PARA LA PREPARACION, ALERTA, RESPUESTA, REHABILITACION Y RECONSTRUCCION EN CASO DE EMERGENCIAS Y DESASTRES NATURALES.



Ministerio de Defensa
VICEMINISTERIO DE DEFENSA CIVIL

| | | | | | |
|------------|---------------------|------------------------|--------|-------|--------------|
| Cochabamba | Punata | Villa Rivero | 8135 | 3042 | RIESGO MEDIO |
| Cochabamba | Quillacollo | Colcapirhua | 51990 | 13514 | RIESGO MEDIO |
| Cochabamba | Quillacollo | Quillacollo | 137182 | 35931 | RIESGO MEDIO |
| Cochabamba | Quillacollo | Sipe Sipe | 41571 | 11603 | RIESGO MEDIO |
| Cochabamba | Quillacollo | Tiquipaya | 53904 | 13857 | RIESGO MEDIO |
| Cochabamba | Quillacollo | Vinto | 51968 | 14312 | RIESGO MEDIO |
| Cochabamba | Tapacari | Tapacari | 24625 | 8113 | RIESGO MEDIO |
| Cochabamba | Tiraque | Shinahota | 20841 | 7611 | RIESGO MEDIO |
| Cochabamba | Tiraque | Tiraque | 21231 | 6496 | RIESGO MEDIO |
| La Paz | Abel Iturralde | Ixiamas | 9362 | 2270 | RIESGO MEDIO |
| La Paz | Aroma | Ayo Ayo | 7798 | 2823 | RIESGO MEDIO |
| La Paz | Aroma | Calamarca | 12413 | 3827 | RIESGO MEDIO |
| La Paz | Aroma | Collana | 5042 | 1272 | RIESGO MEDIO |
| La Paz | Aroma | Colquencha | 9879 | 3200 | RIESGO MEDIO |
| La Paz | Aroma | Patacamaya | 22858 | 7497 | RIESGO MEDIO |
| La Paz | Aroma | Sica Sica | 31312 | 9420 | RIESGO MEDIO |
| La Paz | Aroma | Umala | 8903 | 3249 | RIESGO MEDIO |
| La Paz | Bautista Saavedra | Charazani (Gral.Perez) | 13023 | 3550 | RIESGO MEDIO |
| La Paz | Bautista Saavedra | Curva | 3285 | 982 | RIESGO MEDIO |
| La Paz | Camacho | Escoma | 7186 | 3027 | RIESGO MEDIO |
| La Paz | Camacho | Humanata | 5342 | 2108 | RIESGO MEDIO |
| La Paz | Camacho | Mocomoco | 15665 | 6606 | RIESGO MEDIO |
| La Paz | Camacho | Puerto Acosta | 11290 | 5011 | RIESGO MEDIO |
| La Paz | Camacho | Puerto Carabuco | 14589 | 5347 | RIESGO MEDIO |
| La Paz | Caranavi | Alto Beni | 11194 | 4210 | RIESGO MEDIO |
| La Paz | Caranavi | Caranavi | 50330 | 17021 | RIESGO MEDIO |
| La Paz | Franz Tamayo | Apolo | 20308 | 4625 | RIESGO MEDIO |
| La Paz | Franz Tamayo | Pelechuco | 6780 | 2230 | RIESGO MEDIO |
| La Paz | Gualberto Villarroé | Chacarilla | 2004 | 769 | RIESGO MEDIO |
| La Paz | Gualberto Villarroé | Papel Pampa | 7003 | 2429 | RIESGO MEDIO |
| La Paz | Gualberto Villarroé | San Pedro de Curahuara | 8858 | 2828 | RIESGO MEDIO |
| La Paz | Ingavi | Guaqui | 7278 | 2731 | RIESGO MEDIO |

REF: LEY 602, ART.37.- RESPONSABILIDAD DEL MINISTERIO DE DEFENSA NACIONAL (CLASIFICACION DE ALERTAS). LEY 031, ART. 100.- (GESTION DE RIESGOS Y ATENCION DE DESASTRES NATURALES) . I. EL NIVEL CENTRAL DEL ESTADO TIENE LAS SIGUIENTES COMPETENCIAS EXCLUSIVAS 4. DEFINIR POLITICAS Y ARTICULAR LOS SISTEMAS DE ALERTA TEMPRANA. DS.2342, ART.42.- ALERTAS A) DEFINIR NIVELES, NOMENCLATURAS Y PROCEDIMIENTOS PARA DIFERENCIAR LOS DISTINTOS NIVELES DE ALERTA FRENTE A UN DETERMINADO EVENTO. DS.29894, ART.41 ATRIBUCIONES DEL VICEMINISTERIO DE DEFENSA CIVIL C) PLANIFICAR Y EJECUTAR ACCIONES PARA LA PREPARACION, ALERTA, RESPUESTA, REHABILITACION Y RECONSTRUCCION EN CASO DE EMERGENCIAS Y DESASTRES NATURALES.



Ministerio de Defensa
VICEMINISTERIO DE DEFENSA CIVIL

| | | | | | |
|--------|-----------|--------------------------|--------|--------|--------------|
| La Paz | Ingavi | Tiahuanacu | 12189 | 3594 | RIESGO MEDIO |
| La Paz | Ingavi | Viacha | 80724 | 26248 | RIESGO MEDIO |
| La Paz | Inquisivi | Cajuata | 10458 | 1662 | RIESGO MEDIO |
| La Paz | Inquisivi | Colquiri | 19620 | 5830 | RIESGO MEDIO |
| La Paz | Inquisivi | Ichoca | 7913 | 1695 | RIESGO MEDIO |
| La Paz | Inquisivi | Inquisivi | 14717 | 4894 | RIESGO MEDIO |
| La Paz | Inquisivi | Licoma (Villa Libertad) | 5488 | 1021 | RIESGO MEDIO |
| La Paz | Inquisivi | Quime | 8266 | 3387 | RIESGO MEDIO |
| La Paz | Larecaja | Combaya | 3731 | 994 | RIESGO MEDIO |
| La Paz | Larecaja | Guanay | 14788 | 4681 | RIESGO MEDIO |
| La Paz | Larecaja | Mapiri | 13891 | 4050 | RIESGO MEDIO |
| La Paz | Larecaja | Quiabaya | 2684 | 1027 | RIESGO MEDIO |
| La Paz | Larecaja | Sorata | 23512 | 8775 | RIESGO MEDIO |
| La Paz | Larecaja | Tacacoma | 8182 | 2980 | RIESGO MEDIO |
| La Paz | Larecaja | Teoponte | 9349 | 3487 | RIESGO MEDIO |
| La Paz | Larecaja | Tipuani | 9985 | 3457 | RIESGO MEDIO |
| La Paz | Loayza | Cairoma | 11355 | 3070 | RIESGO MEDIO |
| La Paz | Loayza | Luribay | 11139 | 3913 | RIESGO MEDIO |
| La Paz | Loayza | Malla | 5180 | 1234 | RIESGO MEDIO |
| La Paz | Loayza | Sapahaqui | 12484 | 4624 | RIESGO MEDIO |
| La Paz | Loayza | Yaco | 7315 | 2306 | RIESGO MEDIO |
| La Paz | Los Andes | Batallas | 17426 | 6062 | RIESGO MEDIO |
| La Paz | Los Andes | Laja | 24531 | 7761 | RIESGO MEDIO |
| La Paz | Los Andes | Pucarani | 28465 | 10561 | RIESGO MEDIO |
| La Paz | Los Andes | Puerto Perez | 8157 | 2908 | RIESGO MEDIO |
| La Paz | Muñecas | Aucapata | 5495 | 1938 | RIESGO MEDIO |
| La Paz | Muñecas | Ayata | 8410 | 2747 | RIESGO MEDIO |
| La Paz | Muñecas | Chuma | 11473 | 3938 | RIESGO MEDIO |
| La Paz | Murillo | Achocalla | 22179 | 7085 | RIESGO MEDIO |
| La Paz | Murillo | El Alto | 848452 | 256852 | RIESGO MEDIO |
| La Paz | Murillo | Mecapaca | 16086 | 4838 | RIESGO MEDIO |
| La Paz | Murillo | Nuestra Señora de La Paz | 766468 | 226458 | RIESGO MEDIO |

REF: LEY 602, ART.37.- RESPONSABILIDAD DEL MINISTERIO DE DEFENSA NACIONAL (CLASIFICACION DE ALERTAS). LEY 031, ART. 100.- (GESTION DE RIESGOS Y ATENCION DE DESASTRES NATURALES). I. EL NIVEL CENTRAL DEL ESTADO TIENE LAS SIGUIENTES COMPETENCIAS EXCLUSIVAS 4. DEFINIR POLITICAS Y ARTICULAR LOS SISTEMAS DE ALERTA TEMPRANA. DS.2342, ART.42.- ALERTAS A) DEFINIR NIVELES, NOMENCLATURAS Y PROCEDIMIENTOS PARA DIFERENCIAR LOS DISTINTOS NIVELES DE ALERTA FRENTE A UN DETERMINADO EVENTO. DS.29894, ART.41 ATRIBUCIONES DEL VICEMINISTERIO DE DEFENSA CIVIL C) PLANIFICAR Y EJECUTAR ACCIONES PARA LA PREPARACION, ALERTA, RESPUESTA, REHABILITACION Y RECONSTRUCCION EN CASO DE EMERGENCIAS Y DESASTRES NATURALES.



Ministerio de Defensa
VICEMINISTERIO DE DEFENSA CIVIL

| | | | | | |
|--------|------------------|--------------------------|-------|-------|--------------|
| La Paz | Murillo | Palca | 16622 | 4853 | RIESGO MEDIO |
| La Paz | Nor Yungas | Coripata | 16930 | 5380 | RIESGO MEDIO |
| La Paz | Nor Yungas | Coroico | 19397 | 6996 | RIESGO MEDIO |
| La Paz | Omasuyos | Achacachi | 46058 | 16228 | RIESGO MEDIO |
| La Paz | Omasuyos | Ancoraimes | 13136 | 5027 | RIESGO MEDIO |
| La Paz | Omasuyos | Chua Cocani | 5003 | 2032 | RIESGO MEDIO |
| La Paz | Omasuyos | Huarina | 7948 | 3297 | RIESGO MEDIO |
| La Paz | Omasuyos | Santiago de Huata | 8562 | 3797 | RIESGO MEDIO |
| La Paz | Pacajes | Coro Coro | 10647 | 3740 | RIESGO MEDIO |
| La Paz | Pacajes | Santiago de Callapa | 7289 | 2790 | RIESGO MEDIO |
| La Paz | Pacajes | Waldo Ballivian | 5069 | 1070 | RIESGO MEDIO |
| La Paz | Sur Yungas | Chulumani | 17823 | 6079 | RIESGO MEDIO |
| La Paz | Sur Yungas | Irupana | 17276 | 6499 | RIESGO MEDIO |
| La Paz | Sur Yungas | La Asunta | 40178 | 13638 | RIESGO MEDIO |
| La Paz | Sur Yungas | Palos Blancos | 24731 | 9246 | RIESGO MEDIO |
| La Paz | Sur Yungas | Yanacachi | 6420 | 2308 | RIESGO MEDIO |
| Oruro | Tomas Barron | Eucaliptus | 5267 | 1898 | RIESGO MEDIO |
| Pando | Madre De Dios | El Sena | 8258 | 1653 | RIESGO MEDIO |
| Pando | Madre De Dios | Puerto Gonzales Moreno | 8160 | 1026 | RIESGO MEDIO |
| Pando | Madre De Dios | San Lorenzo | 7652 | 1342 | RIESGO MEDIO |
| Pando | Manuripi | Filadelfia | 5756 | 1427 | RIESGO MEDIO |
| Pando | Manuripi | Puerto Rico | 6239 | 1382 | RIESGO MEDIO |
| Pando | Manuripi | San Pedro (Conquista) | 2991 | 611 | RIESGO MEDIO |
| Potosi | Alonso de Ibañez | Caripuyo | 8704 | 2741 | RIESGO MEDIO |
| Potosi | Alonso de Ibañez | Sacaca | 19611 | 5618 | RIESGO MEDIO |
| Potosi | Antonio Quijarro | Porco | 10866 | 3156 | RIESGO MEDIO |
| Potosi | Charcas | San Pedro de Buena Vista | 30012 | 8277 | RIESGO MEDIO |
| Potosi | Charcas | Toro Toro | 10870 | 3511 | RIESGO MEDIO |
| Potosi | Chayanta | Colquechaca | 35199 | 10650 | RIESGO MEDIO |
| Potosi | Chayanta | Ocuri | 16118 | 5093 | RIESGO MEDIO |
| Potosi | Chayanta | Pocoata | 26330 | 8436 | RIESGO MEDIO |
| Potosi | Chayanta | Ravelo | 20789 | 6564 | RIESGO MEDIO |

REF: LEY 602, ART.37.- RESPONSABILIDAD DEL MINISTERIO DE DEFENSA NACIONAL (CLASIFICACION DE ALERTAS). LEY 031, ART. 100.- (GESTION DE RIESGOS Y ATENCION DE DESASTRES NATURALES). I. EL NIVEL CENTRAL DEL ESTADO TIENE LAS SIGUIENTES COMPETENCIAS EXCLUSIVAS 4. DEFINIR POLITICAS Y ARTICULAR LOS SISTEMAS DE ALERTA TEMPRANA. DS.2342, ART.42.- ALERTAS A) DEFINIR NIVELES, NOMENCLATURAS Y PROCEDIMIENTOS PARA DIFERENCIAR LOS DISTINTOS NIVELES DE ALERTA FRENTE A UN DETERMINADO EVENTO. DS.29894, ART.41 ATRIBUCIONES DEL VICEMINISTERIO DE DEFENSA CIVIL C) PLANIFICAR Y EJECUTAR ACCIONES PARA LA PREPARACION, ALERTA, RESPUESTA, REHABILITACION Y RECONSTRUCCION EN CASO DE EMERGENCIAS Y DESASTRES NATURALES.



Ministerio de Defensa
VICEMINISTERIO DE DEFENSA CIVIL

| | | | | | |
|------------|--------------------|-------------------------|---------|--------|--------------|
| Potosi | Cornelio Saavedra | Betanzos | 33922 | 9721 | RIESGO MEDIO |
| Potosi | Cornelio Saavedra | Chaqui | 9910 | 3222 | RIESGO MEDIO |
| Potosi | Cornelio Saavedra | Tacobamba | 11835 | 3897 | RIESGO MEDIO |
| Potosi | General Bernardino | Acasio | 6161 | 1719 | RIESGO MEDIO |
| Potosi | General Bernardino | Arapampa | 4170 | 1298 | RIESGO MEDIO |
| Potosi | Jose Maria Linares | Caiza "D" | 12067 | 3543 | RIESGO MEDIO |
| Potosi | Jose Maria Linares | Ckochas | 15812 | 3826 | RIESGO MEDIO |
| Potosi | Jose Maria Linares | Puna | 21917 | 7103 | RIESGO MEDIO |
| Potosi | Modesto Omiste | Villazón | 44906 | 12074 | RIESGO MEDIO |
| Potosi | Nor Chichas | Cotagaita | 31801 | 9471 | RIESGO MEDIO |
| Potosi | Nor Chichas | Vitichi | 10646 | 3124 | RIESGO MEDIO |
| Potosi | Rafael Bustillo | Chayanta | 16129 | 4667 | RIESGO MEDIO |
| Potosi | Rafael Bustillo | Chuquiwhata | 8019 | 2269 | RIESGO MEDIO |
| Potosi | Rafael Bustillo | Llallagua | 41104 | 12409 | RIESGO MEDIO |
| Potosi | Rafael Bustillo | Uncía | 22020 | 6620 | RIESGO MEDIO |
| Potosi | Sur Chichas | Tupiza | 44814 | 13319 | RIESGO MEDIO |
| Potosi | Tomas Frias | Belén de Urmiri | 2759 | 1102 | RIESGO MEDIO |
| Potosi | Tomas Frias | Potosí | 191302 | 51606 | RIESGO MEDIO |
| Potosi | Tomas Frias | Tinquipaya | 27200 | 7545 | RIESGO MEDIO |
| Potosi | Tomas Frias | Yocalla | 8979 | 2916 | RIESGO MEDIO |
| Santa Cruz | Andres Ibañez | Cotoca | 45519 | 10241 | RIESGO MEDIO |
| Santa Cruz | Andres Ibañez | La Guardia | 89284 | 21314 | RIESGO MEDIO |
| Santa Cruz | Andres Ibañez | Santa Cruz de la Sierra | 1454539 | 362877 | RIESGO MEDIO |
| Santa Cruz | Cordillera | Boyuipe | 5087 | 1013 | RIESGO MEDIO |
| Santa Cruz | Cordillera | Cabezas | 26434 | 5628 | RIESGO MEDIO |
| Santa Cruz | Cordillera | Camiri | 33838 | 8374 | RIESGO MEDIO |
| Santa Cruz | Cordillera | Cuevo | 5052 | 1117 | RIESGO MEDIO |
| Santa Cruz | Cordillera | Gutiérrez | 12273 | 2390 | RIESGO MEDIO |
| Santa Cruz | Cordillera | Lagunillas | 5366 | 1071 | RIESGO MEDIO |
| Santa Cruz | Florida | Mairana | 10177 | 2964 | RIESGO MEDIO |
| Santa Cruz | Florida | Pampa Grande | 9198 | 2714 | RIESGO MEDIO |
| Santa Cruz | Florida | Quirusillas | 2995 | 730 | RIESGO MEDIO |

REF: LEY 602, ART.37.- RESPONSABILIDAD DEL MINISTERIO DE DEFENSA NACIONAL (CLASIFICACION DE ALERTAS). LEY 031, ART. 100.- (GESTION DE RIESGOS Y ATENCION DE DESASTRES NATURALES) . I. EL NIVEL CENTRAL DEL ESTADO TIENE LAS SIGUIENTES COMPETENCIAS EXCLUSIVAS 4. DEFINIR POLITICAS Y ARTICULAR LOS SISTEMAS DE ALERTA TEMPRANA. DS.2342, ART.42.- ALERTAS A) DEFINIR NIVELES, NOMENCLATURAS Y PROCEDIMIENTOS PARA DIFERENCIAR LOS DISTINTOS NIVELES DE ALERTA FRENTE A UN DETERMINADO EVENTO. DS.29894, ART.41 ATRIBUCIONES DEL VICEMINISTERIO DE DEFENSA CIVIL C) PLANIFICAR Y EJECUTAR ACCIONES PARA LA PREPARACION, ALERTA, RESPUESTA, REHABILITACION Y RECONSTRUCCION EN CASO DE EMERGENCIAS Y DESASTRES NATURALES.



Ministerio de Defensa
VICEMINISTERIO DE DEFENSA CIVIL

| | | | | | |
|------------|---------------------|------------------------|--------|-------|--------------|
| Santa Cruz | Florida | Samaipata | 10472 | 3099 | RIESGO MEDIO |
| Santa Cruz | Guarayos | Ascención de Guarayos | 27070 | 5521 | RIESGO MEDIO |
| Santa Cruz | Guarayos | El Puente | 14205 | 4461 | RIESGO MEDIO |
| Santa Cruz | Ichilo | Buena Vista | 12879 | 3171 | RIESGO MEDIO |
| Santa Cruz | Ichilo | San Carlos | 20093 | 4573 | RIESGO MEDIO |
| Santa Cruz | Ichilo | San Juan | 9191 | 2055 | RIESGO MEDIO |
| Santa Cruz | Ichilo | Yapacaní | 50558 | 2055 | RIESGO MEDIO |
| Santa Cruz | Manuel M. Caballero | Comarapa | 15919 | 4639 | RIESGO MEDIO |
| Santa Cruz | Manuel M. Caballero | Saipina | 7390 | 1783 | RIESGO MEDIO |
| Santa Cruz | Ñuflo De Chavez | San Javier | 13620 | 3185 | RIESGO MEDIO |
| Santa Cruz | Ñuflo De Chavez | San Julián | 47416 | 12767 | RIESGO MEDIO |
| Santa Cruz | Ñuflo De Chavez | San Ramón | 7490 | 1685 | RIESGO MEDIO |
| Santa Cruz | Obispo Santisteban | Fernandez Alonso | 15117 | 3163 | RIESGO MEDIO |
| Santa Cruz | Obispo Santisteban | General Saavedra | 14209 | 3236 | RIESGO MEDIO |
| Santa Cruz | Obispo Santisteban | Mineros | 23251 | 5327 | RIESGO MEDIO |
| Santa Cruz | Obispo Santisteban | Montero | 109518 | 26343 | RIESGO MEDIO |
| Santa Cruz | Obispo Santisteban | San Pedro | 19103 | 3477 | RIESGO MEDIO |
| Santa Cruz | Sara | Portachuelo | 17885 | 4119 | RIESGO MEDIO |
| Santa Cruz | Sara | Santa Rosa del Sara | 19217 | 4978 | RIESGO MEDIO |
| Santa Cruz | Valle Grande | Moro Moro | 2767 | 870 | RIESGO MEDIO |
| Santa Cruz | Valle Grande | Postrer Valle | 2390 | 600 | RIESGO MEDIO |
| Santa Cruz | Valle Grande | Pucara | 2076 | 635 | RIESGO MEDIO |
| Santa Cruz | Valle Grande | Trigal | 2135 | 576 | RIESGO MEDIO |
| Santa Cruz | Valle Grande | Vallegrande | 17208 | 5275 | RIESGO MEDIO |
| Santa Cruz | Velasco | San Ignacio de Velasco | 52362 | 2582 | RIESGO MEDIO |
| Santa Cruz | Warnes | Okinawa Uno | 12482 | 2560 | RIESGO MEDIO |
| Santa Cruz | Warnes | Warnes | 96406 | 23218 | RIESGO MEDIO |
| Tarija | Arce | Bermejo | 34505 | 9012 | RIESGO MEDIO |
| Tarija | Arce | Padcaya | 18681 | 5090 | RIESGO MEDIO |
| Tarija | Avilez | Uriondo | 14781 | 4162 | RIESGO MEDIO |
| Tarija | Avilez | Yunchara | 5490 | 1484 | RIESGO MEDIO |
| Tarija | Burnet O'Connor | Entre Rios (La Moreta) | 21991 | 5415 | RIESGO MEDIO |

REF: LEY 602, ART.37.- RESPONSABILIDAD DEL MINISTERIO DE DEFENSA NACIONAL (CLASIFICACION DE ALERTAS). LEY 031, ART. 100.- (GESTION DE RIESGOS Y ATENCION DE DESASTRES NATURALES). I. EL NIVEL CENTRAL DEL ESTADO TIENE LAS SIGUIENTES COMPETENCIAS EXCLUSIVAS 4. DEFINIR POLITICAS Y ARTICULAR LOS SISTEMAS DE ALERTA TEMPRANA. DS.2342, ART.42.- ALERTAS A) DEFINIR NIVELES, NOMENCLATURAS Y PROCEDIMIENTOS PARA DIFERENCIAR LOS DISTINTOS NIVELES DE ALERTA FRENTE A UN DETERMINADO EVENTO. DS.29894, ART.41 ATRIBUCIONES DEL VICEMINISTERIO DE DEFENSA CIVIL C) PLANIFICAR Y EJECUTAR ACCIONES PARA LA PREPARACION, ALERTA, RESPUESTA, REHABILITACION Y RECONSTRUCCION EN CASO DE EMERGENCIAS Y DESASTRES NATURALES.



Ministerio de Defensa
VICEMINISTERIO DE DEFENSA CIVIL

| | | | | | |
|--------|---------------------|-------------------------------|--------|-------|--------------|
| Tarija | Cercado | Tarija | 205375 | 54926 | RIESGO MEDIO |
| Tarija | Gran Chaco | Caraparí | 15366 | 3995 | RIESGO MEDIO |
| Tarija | Gran Chaco | Villamontes | 39867 | 10289 | RIESGO MEDIO |
| Tarija | Gran Chaco | Yacuiba | 92245 | 22138 | RIESGO MEDIO |
| Tarija | Mendez | Tomayapo (El Puente) | 11354 | 3453 | RIESGO MEDIO |
| Tarija | Mendez | Villa San Lorenzo | 23863 | 6484 | RIESGO MEDIO |
| Beni | General Jose Balliv | Reyes | 13246 | 2962 | RIESGO BAJO |
| Beni | General Jose Balliv | Rurrenabaque | 19195 | 4857 | RIESGO BAJO |
| Beni | General Jose Balliv | Santa Rosa | 9478 | 1976 | RIESGO BAJO |
| Beni | Itenez | Huacaraje | 4111 | 819 | RIESGO BAJO |
| Beni | Itenez | Magdalena | 11377 | 2232 | RIESGO BAJO |
| La Paz | Abel Iturralde | San Buenaventura | 8711 | 2005 | RIESGO BAJO |
| Oruro | Abaroa | Challapata | 28304 | 9669 | RIESGO BAJO |
| Oruro | Abaroa | Santuario de Quillacas | 4051 | 1555 | RIESGO BAJO |
| Oruro | Cercado | Caracollo | 23115 | 6690 | RIESGO BAJO |
| Oruro | Cercado | El Choro | 8725 | 3261 | RIESGO BAJO |
| Oruro | Cercado | Oruro | 264943 | 76724 | RIESGO BAJO |
| Oruro | Cercado | Paria | 12846 | 3460 | RIESGO BAJO |
| Oruro | Ladislao Cabrera | Pampa Aullagas | 2973 | 1040 | RIESGO BAJO |
| Oruro | Pantaleon Dalence | Machacamarca | 4820 | 1558 | RIESGO BAJO |
| Oruro | Pantaleon Dalence | Villa Huanuni | 24667 | 7189 | RIESGO BAJO |
| Oruro | Poopo | Antequera (Bolivar) | 3264 | 1158 | RIESGO BAJO |
| Oruro | Poopo | Pazña | 5955 | 2185 | RIESGO BAJO |
| Oruro | Poopo | Poopó | 7587 | 2839 | RIESGO BAJO |
| Oruro | Saucari | Toledo | 10149 | 4331 | RIESGO BAJO |
| Oruro | Sebastian Pagador | Santiago de Huari | 13897 | 4506 | RIESGO BAJO |
| Oruro | Sur Carangas | Santiago de Andamarca | 5216 | 1992 | RIESGO BAJO |
| Pando | Abuná | Ingavi | 1654 | 344 | RIESGO BAJO |
| Pando | Abuná | Santa Rosa del Abuná | 2395 | 611 | RIESGO BAJO |
| Pando | Federico Roman | Nuevo Manoa (Nueva Esperanza) | 2068 | 466 | RIESGO BAJO |
| Pando | Federico Roman | Santos Mercado | 2165 | 466 | RIESGO BAJO |
| Pando | Federico Roman | Villa Nueva (Loma Alta) | 2801 | 589 | RIESGO BAJO |

REF: LEY 602, ART.37.- RESPONSABILIDAD DEL MINISTERIO DE DEFENSA NACIONAL (CLASIFICACION DE ALERTAS). LEY 031, ART. 100.- (GESTION DE RIESGOS Y ATENCION DE DESASTRES NATURALES). . I. EL NIVEL CENTRAL DEL ESTADO TIENE LAS SIGUIENTES COMPETENCIAS EXCLUSIVAS 4. DEFINIR POLITICAS Y ARTICULAR LOS SISTEMAS DE ALERTA TEMPRANA. DS.2342, ART.42.- ALERTAS A) DEFINIR NIVELES, NOMENCLATURAS Y PROCEDIMIENTOS PARA DIFERENCIAR LOS DISTINTOS NIVELES DE ALERTA FRENTE A UN DETERMINADO EVENTO. DS.29894, ART.41 ATRIBUCIONES DEL VICEMINISTERIO DE DEFENSA CIVIL C) PLANIFICAR Y EJECUTAR ACCIONES PARA LA PREPARACION, ALERTA, RESPUESTA, REHABILITACION Y RECONSTRUCCION EN CASO DE EMERGENCIAS Y DESASTRES NATURALES.



Ministerio de Defensa
VICEMINISTERIO DE DEFENSA CIVIL

| | | | | | |
|------------|------------------|------------------------|-------|-------|-------------|
| Pando | Nicolas Suarez | Bella Flor | 3909 | 944 | RIESGO BAJO |
| Pando | Nicolas Suarez | Bolpebra (Mukden) | 2173 | 545 | RIESGO BAJO |
| Pando | Nicolas Suarez | Cobija | 46267 | 12304 | RIESGO BAJO |
| Pando | Nicolas Suarez | Porvenir | 7848 | 1655 | RIESGO BAJO |
| Potosi | Antonio Quijarro | Tomave | 14789 | 5216 | RIESGO BAJO |
| Potosi | Antonio Quijarro | Uyuni (Thola Pampa) | 29672 | 9597 | RIESGO BAJO |
| Potosi | Sur Chichas | Atocha | 11234 | 3576 | RIESGO BAJO |
| Santa Cruz | Andres Ibañez | El Torno | 49652 | 12235 | RIESGO BAJO |
| Santa Cruz | Andres Ibañez | Porongo (Ayacucho) | 15317 | 3622 | RIESGO BAJO |
| Santa Cruz | Guarayos | Urubicha | 7026 | 1182 | RIESGO BAJO |
| Santa Cruz | Ñufflo De Chavez | Concepción | 18800 | 4261 | RIESGO BAJO |
| Santa Cruz | Ñufflo De Chavez | Cuatro Canadas | 22845 | 5058 | RIESGO BAJO |
| Santa Cruz | Ñufflo De Chavez | San Antonio de Lomerio | 6481 | 1146 | RIESGO BAJO |
| Santa Cruz | Sara | Colpa Belgica | 6069 | 1354 | RIESGO BAJO |
| Santa Cruz | Velasco | San Miguel de Velasco | 11327 | 2582 | RIESGO BAJO |

CONTACTOS

Sistema Integrado de Información para la Gestión de Riesgos

SINAGER- SAT

Correo: sinager@defensacivil.gob.bo.

TELF:2610557

Cel:71540783-72002771