



Reporte Nacional de Afectación por Lluvias N° 22

Viceministerio de Defensa Civil - VIDECCI

17 de enero de 2022



Este reporte es elaborado por el Sistema Integrado de Información y Alerta para la Gestión del Riesgo de Desastres – SINAGER-SAT, en colaboración con Defensa Civil, Gobernaciones, Municipios y diferentes instancias considerando la temporada de Lluvias a partir del 01 de noviembre del 2021.

1. Declaratorias de Situación de Emergencia y/o Desastre

Nacional:

- Ninguna.

Departamental:

Nro.	Departamento	Tipo de documento	Tipo de Declaratoria	Evento
1	Santa Cruz	Decreto Departamental N° 368	Declaratoria de Emergencia	Inundacion, Riada, Desborde
2	Beni	Decreto Departamental N°03/2022	Declaratoria de Emergencia	COVID-19

2. Reporte Nacional por Lluvias

Dpto	Municipio	N° Com.	Evento	Fecha del evento	Fam. Afec.	Fam. Dam.	Total Fam	Has. Afec.	Has. Perd.	Gan. Afec.	Gan. Perd.	Viv. Afec.	Viv. Destr.	Fallec.	Desap.	Evac.	Resc.	tipo de Decl.	Tipo de Documento	obs.	
LA PAZ	IXIAMAS		INUNDACIÓN	17/11/2021	0	0	0	0	0	0	0	0	0	0	0	0	0			EN EVALUACIÓN	
	MAPIRI	1	RIADA	12/11/2021	30	0	30	0	0	0	0	0	0	0	8	0	0	0			FALLECIDOS: RENE YARARI (49 a) JAIRO ACOSTA SOLORZANO (n/a) ALEX CRUZ CABRERA (24 a) JAIRO CEPSEDES MACHACA (27 a) DESAPARECIDO: ALBERT ARIEL YANARI QUISPE (30 a)
		1	DESBORDE	22/12/2021	10	0	10	0	0	0	0	2	5	0	0	0	0	0			
	GUANAY	1	RIADA	12/11/2021	450	0	450	955	733	1235	828	25	0	0	0	0	0	0			EN EVALUACIÓN
		34	DESBORDE	27/12/2021	300	350	650	0	0	0	0	0	0	0	0	0	0	0			SE DESBORDO EL RIO MAPIRI Y TIPUANI DE LA POBLACION DE GUANAY, FUERON EVACUADAS LAS FAMILIAS UBICANDOLAS EN EL COLISEO DEL MUNICIPIO
	TIPUANI	2	RIADA	12/11/2021	15	43	58	0	0	0	0	40	10	0	0	0	0	0	DESASTRE	LEY MUNICIPAL 84/21	
	PTO. ACOSTA	28	INUNDACIÓN	23/12/2021	2778	555	3333	0	325	482	0	0	0	0	0	0	0	0			
	ESCOMA	6	INUNDACIÓN	22/12/2021	20	0	20	15	0	0	0	0	0	0	0	0	0	0			
	PATACAMAYA	1	DESPLAZAMIENTO	21/12/2021	2	0	2	0	0	0	0	0	0	0	2	0	0	0			FALLECIDOS: OFELIA FLORES BARRERA (n/a) CARMEN RAMALLO CANAVIRI (n/a)
	PUCARANI	16	RIADA	22/12/2021	1850	0	1850	3700	0	0	0	0	124	0	0	0	0	0			EN EVALUACIÓN
	ACHOCALLA	1	DESPLAZAMIENTO	1/11/2021	2	0	2	0	0	0	0	2	0	0	0	0	0	0			
	PUCARANI	2	DESBORDE	25/12/2021	0	0	0	0	0	0	0	0	0	0	0	0	0	0			EN EVALUACIÓN
	PELECHUCO	39	INUNDACIÓN	26/12/2021	3000	600	3600	8	4,5	75000	11250	0	0	0	0	0	0	0	DESASTRE	LEY MUNICIPAL 76/21	EN EVALUACIÓN
	SICA SICA	18	INUNDACIÓN	28/12/2021	1221	488	1709	0	0	0	0	0	0	0	0	0	0	0			COMUNIDADES SIN ACCESO. PERDIDAS AGROPECUARIAS Y VIVIENDAS AFECTADAS (EN EVALUACIÓN)
	ICHOCA	30	RIADA	13/12/2021	300	300	600	115	330	550	0	0	0	0	0	0	0	0			
	UMALA	58	DESBORDE	28/12/2021	1400	0	1400	2800	0	9000	0	72	0	0	0	0	0	0			
	PAPELPAMPA	6	INUNDACIÓN	22/12/2021	1500	0	1500	1650	0	0	0	0	0	0	0	0	0	0			
SAN PEDRO DE CURAHUARA	2	INUNDACIÓN	21/12/2021	20	0	20	23	0	0	0	0	0	0	0	0	0	0				
CARABUCO	23	INUNDACIÓN	25/12/2021	1775	0	1775	514	2000	0	0	0	0	0	0	0	0	0				
CAJUATA	4	RIADA	17/12/2021	195	0	195	38	0	0	0	0	0	0	0	0	0	0				

Para mayor información, favor contactar a:

SINAGER-SAT sinager.defensacivil@gmail.com.

Dpto	Municipio	N° Com.	Evento	Fecha del evento	Fam. Afec.	Fam. Dam.	Total Fam	Has. Afec.	Has. Perd.	Gan. Afec.	Gan. Perd.	Viv. Afec.	Viv. Destr.	Fallec.	Desap.	Evac.	Resc.	tipo de Decl.	Tipo de Documento	obs.	
	MALLA	5	RIADA	5/12/2021	203	0	203	0	0	0	0	0	0	0	0	0	0				
	CHACARILLA	13	INUNDACIÓN	15/12/2021	600	0	600	2640	771	14748	135	0	0	0	0	0	0				
	AYO AYO	1	INUNDACIÓN	27/12/2021	765	153	918	0	0	0	0	0	0	0	0	0	0			EN EVALUACIÓN	
	ICHUCA	30	INUNDACIÓN	10/12/2021	1500	0	1500	115	330	0	0	0	0	0	0	0	0				
	LURIBAY	58	RIADA	12/12/2021	1387	0	1387	253,4	0	0	0	6	0	0	0	0	0				
	TEOPONTE	46	TORRENTA	3/1/2022	0	0	0	0	0	0	0	0	0	0	0	0	0			EN EVALUACIÓN	
	MECAPACA	10	RIADA	22/12/2021	3020	2	3022	68	68	0	0	0	0	0	0	0	0				
APOLO	50	INUNDACIÓN	26/12/2021	2491	726	3217	2027,73	1296	0	0	0	0	0	0	0	0					
SUB TOTAL	26				24834	3217	28051	14922,13	5857,5	101015	12213	271	15	10	0	0	0				
COCHABAMBA	ARQUE	16	RIADA	26/11/2021	295	0	295	307	0	0	0	28	0	0	0	0	0				
		1	DESBORDE	9/11/2021	30	7	37	21	0	0	20	19	4	0	0	0	0			AFECTACIÓN DE CULTIVOS DE PAPA Y MAÍZ	
		3	RIADA	9/12/2021	65	30	95	17	0	0	0	0	0	0	0	0	5	0	DESASTRE	LEY MUNICIPAL 138/21	
	TAPACARI	11	RIADA	10/11/2021	240	0	240	107,33	0	0	0	0	0	0	0	0	0	0			
		7	RIADA	7/12/2021	131	0	131	23,46	0	0	0	0	0	0	0	0	0	0			
		5	RIADA	22/12/2021	104	0	104	9,94	0	0	0	0	0	0	0	0	0	0			
	COLCAPIRHUA	4	INUNDACIÓN	15/11/2021	25	0	25	30	0	0	0	10	0	0	0	0	0	0			
	SICAYA	8	RIADA	26/11/2021	0	234	234	51,5	0	0	0	0	0	0	0	0	0	0			
		8	RIADA	7/12/2021	147	0	147	40	0	0	0	0	0	0	0	0	0	0	DESASTRE	LEY MUNICIPAL 355/21	
		1	DESBORDE	26/12/2021	0	0	0	0	0	0	0	0	0	0	0	0	0	0			DESBORDE DEL RIO ARQUE QUE AFECTARON LA PÉRDIDA DE CULTIVOS AGRÍCOLAS (EN EVALUACIÓN)
	BOLIVAR	5	RIADA	26/11/2021	232	130	362	95	0	0	0	0	0	0	0	0	0	0	DESASTRE	LEY MUNICIPAL 08/21	
	CLIZA	34	INUNDACIÓN	29/11/2021	1158	395	1553	527	0	480	190	247	62	0	0	0	0	0	DESASTRE	LEY MUNICIPAL 179/21	AFECTACIÓN DE REMOJO DE VIVIENDAS Y CULTIVOS AGRÍCOLAS
		22	INUNDACIÓN	1/12/2021	460	0	460	380	0	0	0	58	0	0	0	0	0	0			
	TOKO	10	INUNDACIÓN	29/11/2021	305	174	479	205,24	0	0	82	5	12	0	0	0	0	0	EMERGENCIA	LEY MUNICIPAL 105/21	
		7	INUNDACIÓN	29/11/2021	0	0	0	0	0	0	1350	0	0	0	0	0	0	0	DESASTRE	LEY MUNICIPAL 178/21	
	TOLATA	7	INUNDACIÓN	29/11/2021	247	174	421	175	0	1350	1364	8	2	0	0	0	0	0	DESASTRE	LEY MUNICIPAL 179/21	
	TIQUIPAYA	13	RIADA	29/11/2021	280	0	280	37,37	0	0	0	0	0	0	0	0	0	0			AFECTACIÓN DE CULTIVOS AGRÍCOLAS
		13	RIADA	1/12/2021	0	73	73	12	0	0	0	0	0	0	0	0	0	0	DESASTRE	LEY MUNICIPAL	AFECTACIÓN DE CULTIVOS AGRÍCOLAS
	ANZALDO	10	RIADA	29/11/2021	140	0	140	89	0	0	0	0	0	0	0	0	0	0	DESASTRE	LEY MUNICIPAL 11/21	DESBORDE DEL RIO CAINE CON AFECTACIÓN AGRÍCOLA
		2	RIADA	10/12/2021	82	0	82	13	0	0	0	0	0	0	0	0	0	0			
	SACABAMBA	23	RIADA	29/11/2021	522	327	849	205	0	0	0	0	0	0	0	0	0	0	DESASTRE	LEY MUNICIPAL 15/21	
	TACOPAYA	17	RIADA	26/11/2021	882	294	1176	41,47	0	2700	0	0	0	0	0	0	0	0	DESASTRE	LEY MUNICIPAL 114/21	
		4	TORRENTA	31/12/2021	6	0	6	0	0	0	0	6	0	0	0	0	0	0			
COCHABAMBA	0	DESBORDE	29/11/2021	0	0	0	0	0	0	0	0	0	0	0	0	0	0			EN EVALUACIÓN	
	1	INUNDACIÓN	26/12/2021	0	0	0	0	0	0	0	0	0	0	0	0	0	0			INUNDACIONES EN LAS OTBS. DE LA ZONA SUR, OESTE (DISTRITO 4) (EN EVALUACIÓN)	
AIQUILE	33	INUNDACIÓN	22/12/2021	650	580	1230	92	102,5	0	0	0	3	0	0	0	0	0	DESASTRE	LEY MUNICIPAL 25/21		
PUNATA	1	INUNDACIÓN	23/12/2021	2	0	2	0	0	0	0	2	0	0	0	0	0	0				
SIPE SIPE	1	DESBORDE	23/12/2021	397	0	397	108	0	0	0	10	9	0	0	0	0	0			DESBORDE DE RIO CAVILOMA Y MAICO CHAPI CON DAÑOS ESTRUCTURALES (EN EVALUACIÓN)	

Dpto	Municipio	N° Com.	Evento	Fecha del evento	Fam. Afec.	Fam. Dam.	Total Fam	Has. Afec.	Has. Perd.	Gan. Afec.	Gan. Perd.	Viv. Afec.	Viv. Destr.	Fallec.	Desap.	Evac.	Resc.	tipo de Decl.	Tipo de Documento	obs.	
	TACACHI	1	DESBORDE	23/12/2021	0	0	0	0	0	0	0	0	0	0	0	0	0			EN EVALUACIÓN	
	SAN BENITO	1	INUNDACIÓN	23/12/2021	0	0	0	0	0	0	0	0	0	0	0	0	0			EN EVALUACIÓN	
	VINTO	1	DESBORDE	26/12/2021	3	0	3	0	0	0	0	3	0	0	0	0	0			DESBORDE DE CANAL DE RIEGO QUE CONFLUYE CON EL RIO ROCHA	
	MIZQUE	1	DESBORDE	26/12/2021	0	0	0	0	0	0	0	0	0	0	0	0	0			DESBORDE POR CRECIDA DEL RIO MIZQUE CON AFECTACIÓN AGRÍCOLA (EN EVALUACIÓN)	
	VACAS	1	INUNDACIÓN	12/11/2021	0	241	241	22,3	0	0	0	0	0	0	0	0	0	0			
	POJO	1	INUNDACIÓN	4/1/2022	6	0	6	0	0	0	0	0	0	0	5	1	0	0			EN EVALUACIÓN
SUB TOTAL	22				6409	2659	9068	2609,61	102,5	5880	1656	396	92	5	1	5	0				
CHUQUISACA	TARVITA	1	RIADA	5/12/2021	30	20	50	23	0	0	0	0	0	0	0	0	0				
		15	RIADA	5/1/2022	850	700	1550	289	0	0	0	21	0	0	0	0	0	0			EN EVALUACIÓN
	CAMARGO	1	RIADA	5/12/2021	35	26	61	10	0	0	0	0	0	0	0	0	0	0			
		5	RIADA	16/1/2022	150	102	252	53	0	0	0	0	0	0	0	0	0	0			EN EVALUACIÓN
	YOTALA	2	RIADA	9/12/2021	68	0	68	63	0	0	0	0	0	0	1	0	0	0			FALLECIDO: MARCO ZEBALLOS (33 a)
		8	RIADA	23/12/2021	606	202	808	50,3	50,3	0	0	0	0	0	0	0	0	0			AFECTACIÓN AGRÍCOLA
	YAMPARAEZ	3	RIADA	8/12/2021	273	0	273	38	0	0	0	0	0	0	0	0	0	0			
	EL VILLAR	5	RIADA	20/12/2021	942	440	1382	442	0	0	0	0	5	0	0	0	0	0			AFECTACIÓN EN LA PRODUCCIÓN DE MAÍZ, PAPA Y PLANTAS FRUTALES.
	ICLA	4	RIADA	20/12/2021	155	85	240	60	0	0	0	0	0	0	0	0	0	0			
	PADILLA	2	RIADA	22/12/2021	1	0	1	8	0	0	0	0	0	0	0	1	0	0			DESAPARECIDO: MARIA LUZ RUIZ LÓPEZ (11 a) (CUERPO AUN NO ENCONTRADO) AFECTACIÓN EN PRODUCCIÓN AGRÍCOLA (EN EVALUACIÓN)
	POROMA	18	RIADA	23/12/2021	459	153	612	100	0	0	0	0	0	0	1	0	0	0			FALLECIDO: SIN NOMBRE (79 a) - AFECTACIÓN EN PRODUCCIÓN AGRÍCOLA
SUCRE	3	RIADA	20/12/2021	1300	922	2222	267	0	0	0	0	0	0	0	0	0	0			AFECTACIÓN EN PRODUCCIÓN AGRÍCOLA	
VILLA SERRANO	3	RIADA	20/12/2021	55	30	85	45	0	0	0	0	0	0	0	0	0	0			AFECTACIÓN EN PRODUCCIÓN AGRÍCOLA	
SUB TOTAL	10				4924	2680	7604	1448,3	50,3	0	0	26	0	2	1	0	0				
POTOSI	TINGUIPAYA	2	RIADA	4/12/2021	13	13	26	11,25	0	0	0	13	0	0	3	0	0	DESASTRE	LEY MUNICIPAL 54/21		
		1	DESPLAZAMIENTO	24/12/2021	6	0	6	3	5	0	0	0	0	0	0	0	0	0			DESPLAZAMIENTO EN LA COMUNIDAD SICHUANI
	CHAYANTA	3	RIADA	5/12/2021	75	0	75	58	0	0	0	0	0	0	0	0	0				
	OCURI	9	RIADA	5/12/2021	469	0	469	474	0	0	0	0	0	0	0	0	0	0			
		1	DESBORDE	23/12/2021	150	0	150	0	0	0	0	0	0	0	0	0	0	0			EN EVALUACIÓN
	POCOATA	5	RIADA	1/11/2021	900	0	900	338	0	0	0	0	0	0	0	0	0	0			
	UNCIA	8	RIADA	8/12/2021	242	0	242	309	0	0	0	0	0	0	0	0	0	0			
	BETANZOS	2	RIADA	22/12/2021	115	0	115	50	0	0	0	0	0	0	0	0	0	0			
		3	RIADA	5/12/2021	153	0	153	256	0	0	0	0	0	0	0	0	0	0			DESBORDE DE RIO PILCOMAYO (EN EVOLUCIÓN)
	LUICA	1	RIADA	22/12/2021	0	0	0	0	0	0	0	0	0	0	0	0	0	0			EN EVALUACIÓN
	CKOCHAS	1	DESBORDE	21/12/2021	0	0	0	0	0	0	0	0	0	0	0	0	0	0			DESBORDE DE RIO MATAÇA (EN EVOLUCIÓN)
		13	RIADA	22/12/2021	284	0	284	48	0	0	0	0	0	0	0	0	0	0			
	PUNA	2	DESBORDE	9/1/2022	0	395	395	0	0	0	0	0	5	0	0	0	0	0			EN EVALUACIÓN
		9	RIADA	24/11/2021	139	0	139	55,7	0	0	0	0	0	0	0	0	0	0			FALLECIDO: RUPERTO BALCAZAR (75 a)
	VILLAZON	4	DESBORDE	9/1/2022	50	0	50	36,27	0	0	0	0	0	0	0	0	0	0			EN EVALUACIÓN
		3	RIADA	5/12/2021	78	0	78	53	0	0	0	0	0	0	0	0	0	0			
	ARAMPAMPA	1	TORMENTA	29/12/2021	0	0	0	0	0	0	0	0	0	0	0	0	0	0			EXCESO DE LLUVIAS COMUNIDAD KOWARACA
	RAVELO	1	INUNDACIÓN	7/12/2021	480	0	480	120	0	0	0	0	0	0	0	0	0	0			
TACOBAMBA	1	RIADA	31/12/2021	0	0	0	0	0	0	0	0	0	0	0	0	0	0		LEY MUNICIPAL 50/21	EN EVALUACIÓN	
SUB TOTAL	14				3154	408	3562	1812,22	5	0	0	13	5	0	3	0	0				

Dpto	Municipio	N° Com.	Evento	Fecha del evento	Fam. Afec.	Fam. Dam.	Total Fam	Has. Afec.	Has. Perd.	Gan. Afec.	Gan. Perd.	Viv. Afec.	Viv. Destr.	Fallec.	Desap.	Evac.	Resc.	tipo de Decl.	Tipo de Documento	obs.	
SANTA CRUZ	COLPA BELGICA	1	DESBORDE	21/12/2021	5	7	12	120	0	134	654	0	0	2	3	3	1	EMERGENCIA	DECRETO MUNICIPAL 9/21		
		1	RIADA	24/12/2021	0	0	0	0	0	0	0	0	0	0	0	0	0	0	DESASTRE	LEY MUNICIPAL 36/21	
	SAN JULIAN	1	DESBORDE	22/12/2021	12	13	25	234	234	233	721	0	0	1	1	2	3	EMERGENCIA	LEY MUNICIPAL 178/21	AMENAZA DE DESBORDE DE RIO GRANDE	
	SAN JULIAN	81	DESBORDE	22/12/2021	1158	829	1987	118759	0	0	0	0	0	0	0	0	0	DESASTRE	LEY MUNICIPAL 516/21		
	SAIPINA	1	DESBORDE	25/12/2021	2395	0	2395	577	0	0	0	0	0	0	0	0	0	DESASTRE	LEY MUNICIPAL 99/21	DESBORDE DE RIOS CHILON, MIZQUE, OCOMI	
	COMARAPA	1	DESBORDE	25/12/2021	0	0	0	0	0	0	0	0	0	0	0	0	0	DESASTRE	LEY MUNICIPAL 178/21	EN EVALUACIÓN	
	SAN PEDRO	8	INUNDACIÓN	21/12/2021	600	500	1100	156759	0	693	0	0	0	0	0	0	0	DESASTRE	LEY MUNICIPAL 27/21	DESBORDE DE RIO PIRAI QUE PROVOCO INUNDACIONES CON PERDIDAS AGRICOLAS	
	SANTA ROSA	12	INUNDACIÓN	21/12/2021	83	0	83	349	0	0	0	0	0	0	0	0	0				
	PAILON	11	INUNDACIÓN	24/12/2021	355	400	755	7952	2574	9689	4998	0	0	0	0	0	0	0	EMERGENCIA	LEY MUNICIPAL 70/21	AMENAZA DE DESBORDE DE RIO GRANDE
		1	RIADA	27/12/2021	157	0	157	318	0	0	0	0	0	0	0	0	0	0	DESASTRE	LEY MUNICIPAL 71/21	DATOS SUJETOS CAMBIOS (EN EVALUACIÓN)
	PORONGO	10	INUNDACIÓN	21/12/2021	850	0	850	7	0	0	0	0	0	0	0	0	0	0			
	EL TORNO	6	INUNDACIÓN	20/12/2021	450	0	450	1440	0	0	0	0	0	0	0	0	0	0			
	LA GUARDIA	1	INUNDACIÓN	20/12/2021	85	0	85	0	0	0	0	0	0	0	0	0	0	0			EN EVALUACIÓN
	YAPACANI	1	INUNDACIÓN	20/12/2021	0	0	0	0	0	0	0	0	0	0	0	0	0	0	DESASTRE	DECRETO MUNICIPAL 07/21	EN EVALUACIÓN
	PORTACHUELO	1	INUNDACIÓN	26/12/2021	0	0	0	0	0	0	0	0	0	0	0	0	0	0			EN EVALUACIÓN
	CABEZAS	13	INUNDACIÓN	26/12/2021	180	0	180	352	0	0	0	0	0	0	0	0	0	0	DESASTRE	LEY MUNICIPAL 09/21	
	CHARAGUA	12	INUNDACIÓN	26/12/2021	100	0	100	223	0	0	0	0	0	0	0	0	0	0			
	COTOCA	2	INUNDACIÓN	26/12/2021	5	0	5	10,6	0	0	0	0	0	0	0	0	0	0			
	CUATRO CAÑADAS	6	INUNDACIÓN	23/12/2021	46	0	46	5580	0	222	0	0	0	0	0	0	0	0			
	EL PUENTE	37	INUNDACIÓN	26/12/2021	550	0	550	8721,1	0	0	0	0	0	0	0	0	0	0			
	FERNANDEZ ALONSO	2	INUNDACIÓN	26/12/2021	6	0	6	25,9	0	0	0	0	0	0	0	0	0	0	DESASTRE	DECRETO MUNICIPAL 18/21	
	OKINAWA	6	INUNDACIÓN	23/12/2021	416	0	416	9590	0	200	0	0	0	0	0	0	0	0			
	SANTA CRUZ	1	INUNDACIÓN	26/12/2021	4	0	4	14,7	0	0	0	0	0	0	0	0	0	0			
POSTRERVALLE	1	INUNDACIÓN	24/12/2021	0	0	0	0	0	0	0	0	0	0	0	0	0	0	DESASTRE	LEY MUNICIPAL 11/21		
MORO MORO	1	TORMENTA	27/12/2021	0	0	0	0	0	0	0	0	0	0	0	0	0	0	DESASTRE	LEY MUNICIPAL 11/21		
SUB TOTAL	23				7457	1749	9206	31032,3	2808	11171	6373	0	0	3	4	5	4				
BENI	SAN BORJA	1	INUNDACIÓN	24/12/2021	0	0	0	0	0	0	0	0	0	0	0	0	0			EN EVALUACIÓN	
SUB TOTAL	1				0	0	0	0	0	0	0	0	0	0	0	0	0				
ORURO	TOLEDO	1	INUNDACIÓN	27/12/2021	5	0	5	0	0	0	1600	5	0	0	0	0	0			INUNDACIONES, POR EL DESBORDE DE LOS BRAZOS DEL RIO DESAGUADERO	
SUB TOTAL	1				5	0	5	0	0	0	1600	5	0	0	0	0	0				
TARIJA	ENTRE RIOS	1	RIADA	27/12/2021	2	0	2	0	0	0	0	0	0	0	2	0	0			DESAPARECIDOS: JOVEN (23 a) NIÑA (4 a)	
	PADCAYA	1	INUNDACIÓN	4/1/2022	0	0	0	0	0	0	0	0	0	0	0	0	0			EN EVALUACIÓN	
	VILLAMONTES	1	RIADA	6/1/2022	0	25	25	0	0	0	0	0	25	0	0	0	0			EN EVALUACIÓN	
SUB TOTAL	3				2	25	27	0	0	0	0	0	25	0	2	0	0				
TOTAL GENERAL	8 DPTOS		100 MUNICIPIOS		46785	10738	57523	331824,56	8823,3	118066	21842	711	137	20	11	10	4			29 Municipios con Declaratorias (25 Desastre, 04 Emergencia).	

Fuente: Datos proporcionados por. VIDECI, Gobernaciones, DGRs., UGR's, COED's. y Sectores.

2. Reporte Nacional por Granizadas

Dpto.	Municipio	N° Com.	Evento	Fecha del evento	Fam. Afec.	Fam. Dam.	Total Fam	Has. Afec.	Has. Perd.	Gan. Afec.	Gan. Perd.	Viv. Afec.	Viv. Distr.	Fallecido	Desaparecido	tipo de Decl.	Tipo de Documento	obs.	
TARIJA	CERCADO	1	GRANIZADA	1/11/2021	365	0	365	35	0	0	0	0	0	0	0			COMUNIDAD DE OBRAJES. SE AFECTO AL 100% DE LOS CULTIVOS DE PAPA, MAÍZ, CEBOLLA, RABANO Y AJÍES.	
	EL PUENTE	1	GRANIZADA	1/11/2021	52	0	52	27	0	0	0	0	0	0	0				
	SAN LORENZO	6	GRANIZADA	9/11/2021	122	0	122	92	0	0	0	0	0	0	0				
SUB TOTAL	3				539	0	539	154	0	0	0	0	0	0	0				
SANTA CRUZ	VALLEGRANDE	1	GRANIZADA	2/11/2021	0	0	0	0	0	0	0	0	0	0	0			EN EVALUACIÓN	
	SANTA CRUZ	1	GRANIZADA	22/12/2021	2	0	2	0	0	0	0	0	0	0	2			DESAPARECIDOS: MARVIN MOLLO ARENAS (13 a) SIN NOMBRE (n/a)	
SUB TOTAL	2				2	0	2	0	0	0	0	0	0	0	2				
LA PAZ	TACACOMA	1	GRANIZADA	5/11/2021	40	200	240	1,5	1,5	0	0	0	0	0	0				
	PTO. ACOSTA	7	GRANIZADA	4/11/2021	330	0	330	189	75	130	0	0	0	0	0			SE AFECTO CULTIVOS DE PAPA, ARVEJA, HABA, OCA, CEBADA Y AVENA.	
SUB TOTAL	2				370	200	570	190,5	76,5	130	0	0	0	0	0				
COCHABAMBA	ARQUE	3	GRANIZADA	11/11/2021	38	0	38	11	0	0	0	0	0	0	0	DESASTRE	LEY MUNICIPAL 137/21	EN EVALUACIÓN	
		1	GRANIZADA	3/1/2022	0	0	0	0	0	0	0	0	0	0	0			EN EVALUACIÓN	
	ARANI	3	GRANIZADA	5/11/2021	92	0	92	95	0	0	0	0	0	0	0				
	ALALAY	6	GRANIZADA	2/11/2021	82	0	82	40,1	0	0	0	0	0	0	0				
	ANZALDO	6	GRANIZADA	17/11/2021	125	0	125	64,9	0	0	0	0	0	0	0				
	ARANI	3	GRANIZADA	5/11/2021	92	0	92	96	0	0	0	0	0	0	0				
	ARBIEITO	7	GRANIZADA	16/11/2021	15	0	15	15	0	0	0	0	0	0	0				
	INDEPENDENCIA	9	GRANIZADA	23/11/2021	176	0	176	734	0	0	0	0	0	0	0	DESASTRE	LEY MUNICIPAL 262/21		
	TIRAQUE	1	GRANIZADA	17/11/2021	36	0	36	135,36	0	0	0	0	0	0	0	0			
		1	GRANIZADA	3/1/2022	20	0	20	15	0	0	0	0	0	0	0	0			EN EVALUACIÓN
	SACABAMBA	12	GRANIZADA	16/11/2021	200	0	200	325	0	0	0	0	0	0	0				
	QUILLACOLLO	8	GRANIZADA	22/12/2021	445	0	445	267	0	0	0	0	0	0	0				
	RAGAYPAMPA	2	GRANIZADA	31/12/2021	15	0	15	0	0	0	0	0	0	0	0			EN EVALUACIÓN	
	MIZQUE	3	GRANIZADA	2/1/2022	0	0	0	0	0	0	0	0	0	0	0			EN EVALUACIÓN	
PUNATA	6	GRANIZADA	3/1/2022	0	0	0	0	0	0	0	0	0	0	0			EN EVALUACIÓN		
VILA VILA	5	GRANIZADA	3/1/2021	0	0	0	0	0	0	0	0	0	0	0			EN EVALUACIÓN		
SUB TOTAL	14				1336	0	1336	1798,36	0	0	0	0	0	0	0				
POTOSI	RAVELO	12	GRANIZADA	28/11/2021	788	0	788	0	0	0	0	0	0	0	0			EN EVALUACIÓN	
	CAIZA "D"	2	GRANIZADA	16/12/2021	50	0	50	26,3	0	0	0	0	0	0	0				
		5	GRANIZADA	30/12/2021	120	0	120	0	0	0	0	0	0	0	0			EN EVALUACIÓN	
	COTAGAITA	4	GRANIZADA	5/12/2021	123	0	123	11	0	0	0	0	0	0	0				
	OCURI	7	GRANIZADA	1/1/2022	280	0	280	0	0	0	0	0	0	0	0			EN EVALUACIÓN	
EL VILLAR	3	GRANIZADA	10/1/2022	120	70	190	80	0	0	0	0	0	0	0			EN EVALUACIÓN		
SUB TOTAL	5				1481	70	1551	117,3	0	0	0	0	0	0					
TARIJA	TARIJA	1	GRANIZADA	4/1/2022	0	0	0	0	0	0	0	0	0	0	0			EN EVALUACIÓN	
SUB TOTAL	1				0	0	0	0	0	0	0	0	0	0					
TOTAL GENERAL	6 DPTOS		27 MUNICIPIOS		3728	270	3998	2260,16	76,5	130	0	0	0	0	2			02 Municipios con Declaratoria (02 Desastre).	

Fuente: Datos proporcionados por: VIDECI, Gobernaciones, DGRs., UGR's, COED's. y Sectores.

3. Reporte Nacional por otros eventos fuera de temporada

Dpto.	Municipio	N° Com.	Evento	Fecha del evento	Fam. Afec.	Fam. Dam.	Total Fam	Has. Afec.	Has. Perd.	Gan. Afec.	Gan. Perd.	Viv. Afec.	Viv. Destr.	Fallecido	Desaparecido	tipo de Decl.	Tipo de Documento	obs.
LAPAZ	PUCARANI	1	TORNADO	24/11/2021	30	0	30	0	0	0	0	0	0	0	0			
	CHARAÑA	1	SEQUIA	19/11/2021	288	0	288	0	0	0	0	0	0	0	0			
	CALACOTO	1	SEQUIA	16/11/2021	1	0	1	0	0	0	0	0	0	0	0			EN EVALUACIÓN
	LAJA	3	TORNADO	16/11/2021	32	0	32	0	0	0	0	10	0	1	0			FALLECIDO: ZACARIAS CHÁVEZ (80 a)
SUB TOTAL	4				351	0	351	0	0	0	0	10	0	1	0			
POTOSI	LLALLAGUA	2	VIENTOS FUERTES	1/11/2021	960	0	960	90	0	0	0	10	0	1	0			
	VILLAZON	1	SEQUIA	1/11/2021	6	0	6	5,3	0	0	0	0	0	0	0			
		12	HELADA	13/12/2021	178	0	178	85,3	0	0	0	0	0	0	0			
	KOCHAS	1	VIENTOS FUERTES	28/12/2021	6	0	6	0	0	0	0	6	0	0	0			EN EVALUACIÓN
	VITICHI	15	VIENTOS FUERTES	28/12/2021	483	0	483	0	0	0	0	0	0	0	0			EN EVALUACIÓN
SUB TOTAL	4				1633	0	1633	180,6	0	0	0	16	0	1	0			
COCHABAMBA	PUERTO VILLARROEL	2	VIENTOS FUERTES	1/11/2021	30	0	30	100	0	0	0	0	0	0	0			
	RAGAYPAMPA	1	VIENTOS FUERTES	30/12/2021	10	0	10	0	0	0	0	0	0	0	0			EN EVALUACIÓN
	VILLA TUNARI	1	VIENTOS FUERTES	3/1/2022	0	0	0	0	0	0	0	0	0	0	0			EN EVALUACIÓN
SUB TOTAL	3				40	0	40	100	0	0	0	0	0	0	0			
BENI	TRINIDAD	8	CONTAMINACIÓN AMBIENTAL	1/11/2021	30000	501	30501	0	0	0	0	0	0	0	0	EMERGENCIA	DECRETO MUNICIPAL 2021	AFECTACION POR CONTAMINACION AGUAS SERVIDAS
		8	VIENTOS FUERTES	13/1/2022	30000	85	30085	0	0	0	0	0	85	0	0			EN EVALUACIÓN
SUB TOTAL	1				60000	586	60586	0	0	0	0	0	85	0	0			
TOTAL GENERAL	4 DPTOS		12 MUNICIPIOS		62024	586	62610	280,6	0	0	0	26	85	2	0			01 Municipio con Declaratoria (01 Emergencia).

Fuente: Datos proporcionados por: VIDECI, Gobernaciones, DGRs., UGR's, COED's, y Sectores.

5. Mapa de Recurrencia de Inundaciones

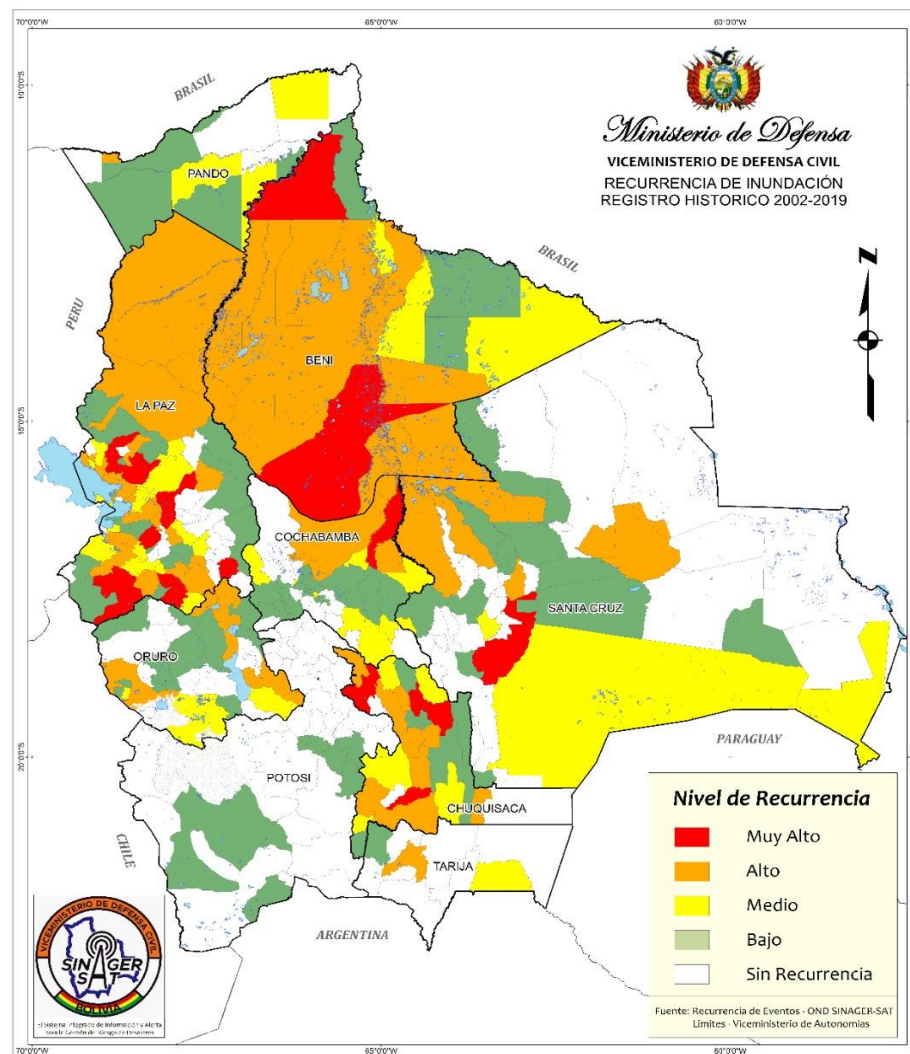

Para mayor información, favor contactar a:
SINAGER-SAT sinager.defensacivil@gmail.com.