



Ministerio de Defensa
VICEMINISTERIO DE DEFENSA CIVIL

BOLETIN DE ALERTA DE RIESGO NACIONAL N° 25/21

INUNDACIONES, DESLIZAMIENTOS, DESBORDES Y/O RIADAS A CONSECUENCIA DE TORMENTAS ELECTRICAS

Sobre la base de los reportes Hidrológicos y complementando con los Meteorológicos emitidos por el Senamhi y SNHN, del día 27/12/2021, entre los días Lunes 27 al jueves 30 de diciembre de 2021, se analiza lo siguiente:

ANÁLISIS DE RIESGO

ASCENSOS PROGRESIVOS DE NIVEL CON POSIBLES DESBORDES EN LAS CUENCAS DEL RIO CHAPARE, CUENCA DEL RÍO MIZQUE, CUENCA DEL RÍO MAMORÉ, CUENCA DEL RÍO ROCHA, CUENCA DEL RIO BENI, CUENCA AMAZONIA NORTE, CUENCA SUCHES, SAN JUAN DEL ORO, CUENCA RIO TUMUSLA, CUENCA DEL RIO PILCOMAYO AFECTANDO A LOS MUNICIPIOS DE:

RECURRENCIA DE AFECTACION POR INUNDACION

TENDENCIA HIDROLOGICA 72 HORAS (DEWETRA)

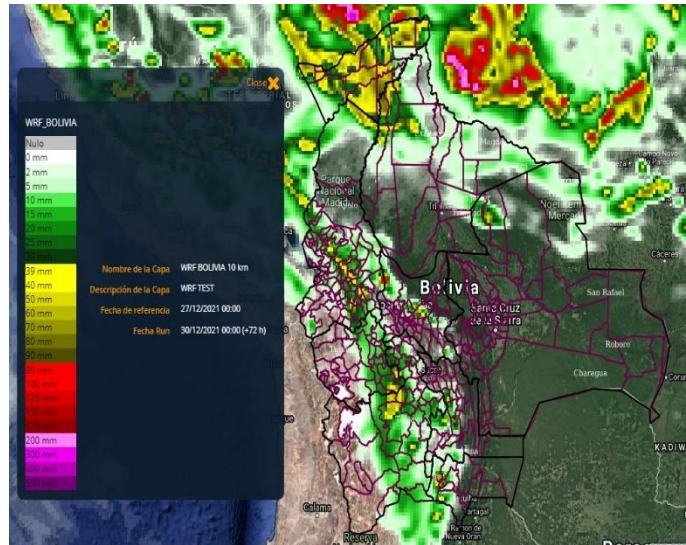
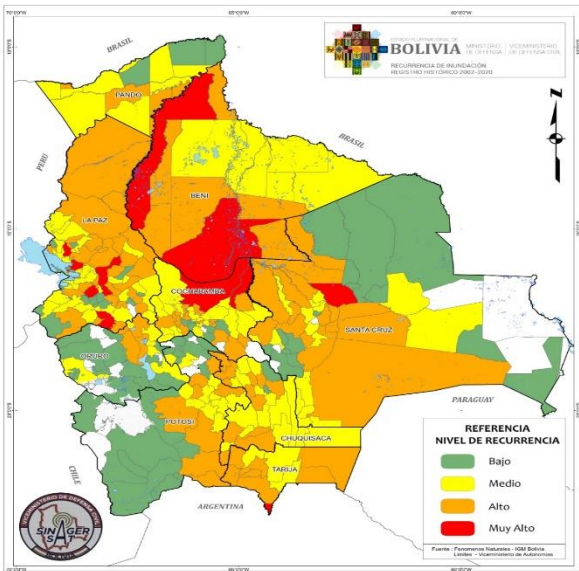

FUENTE: VIDECI

FUENTE: DEWETRA, MODELO REGIONAL WRF 10Km

RIESGO MEDIO

- Beni:** Reyes
- Chuquisaca:** San Lucas, Villa Azurduy, Tarvita (Villa Arias)
- Cochabamba:** Colomi, Villa Tunari, Sacaba, Tiraque, Pasorapa, Totorá, Copacata
- La Paz:** Inquisivi, Cairoma, Batallas, Coroico, Nuestra Señora de La Paz, Quime, Ixiamas, Guanay
- Oruro:** Santiago de Huari
- Pando:** Santos Mercado, Bolpebra (Mukden), Santa Rosa del Abuná, San Lorenzo
- Potosí:** Belén de Urmiri, Tomave, Ckochas
- Santa Cruz:** Ascensión de Guarayos, Urubicha
- Tarija:** Yunchara, Tomayapo (El Puente), Villa San Lorenzo

RIESGO BAJO

- Beni:** Santa Rosa, Magdalena, Huacaraje, Exaltación, Baures
- Chuquisaca:** Villa Charcas, Sopachuy, Icla (R.Mujía), Zudañez, Tomina, Culpina, Incahuasi
- Cochabamba:** Tiquipaya, Bolívar, Aiquile
- La Paz:** Yaco, Malla, Tacacoma, Papel Pampa, Pelechuco, Pucarani, Sorata, Mapiri, Caranavi, Luribay, Charaña, Teoponte, Alto Beni, Licoma (Villa Libertad), Coripata, Ayo Ayo, Achacachi, Tipuani, Aucapata, Ayata, Ichoca, Chuma, Mocomoco, Laja, Patacamaya, Chulumani, Humanata, Cajuata,

REF: LEY 602, ART.37.- RESPONSABILIDAD DEL MINISTERIO DE DEFENSA NACIONAL (CLASIFICACION DE ALERTAS). LEY 031, ART. 100.- (GESTION DE RIESGOS Y ATENCION DE DESASTRES NATURALES) . I. EL NIVEL CENTRAL DEL ESTADO TIENE LAS SIGUIENTES COMPETENCIAS EXCLUSIVAS 4. DEFINIR POLITICAS Y ARTICULAR LOS SISTEMAS DE ALERTA TEMPRANA. DS.2342, ART.42.- ALERTAS A) DEFINIR NIVELES, NOMENCLATURAS Y PROCEDIMIENTOS PARA DIFERENCIAR LOS DISTINTOS NIVELES DE ALERTA FRENTE A UN DETERMINADO EVENTO. DS.29894, ART.41 ATRIBUCIONES DEL VICEMINISTERIO DE DEFENSA CIVIL C) PLANIFICAR Y EJECUTAR ACCIONES PARA LA PREPARACION, ALERTA, RESPUESTA, REHABILITACION Y RECONSTRUCCION EN CASO DE EMERGENCIAS Y DESASTRES NATURALES.



Ministerio de Defensa

VICEMINISTERIO DE DEFENSA CIVIL

Escoma, Irupana, Palca, Curva, Charazani (Gral.Perez), Puerto Acosta, Tiahuanacu, Sapahaqui, Sica Sica, Puerto Carabuco, La Asunta, Yanacachi
Oruro: Santiago de Huayllamarca, Santiago de Andamarca, Santuario de Quillacas, El Choro, Oruro, Pampa Aullagas, Eucaliptus, Toledo, Caracollo, Villa Huanuni, Machacamarca, Paria

Pando: San Pedro (Conquista), Filadelfia, Nuevo Manoa (Nueva Esperanza), Porvenir, Puerto Gonzales Moreno, Bella Flor, Puerto Rico, Ingavi, El Sena, Cobija

Potosí: Puna, Vitichi, Betanzos, Villazón, Llallagua, Cotagaita, Caripuyo, Atocha, Colcha "K" (V.Martin), Uyuni (Thola Pampa), San Pablo de Lipez, Caiza "D", San Antonio de Esmoruco, Mojinete, Tupiza

Santa Cruz: San Ignacio de Velasco

Tarija: Uriondo, Tarija, Padcaya

MAPA DE INUNDACIONES, DESLIZAMIENTOS, DESBORDES Y/O RIADAS A CONSECUENCIA DE LLUVIAS MODERADAS

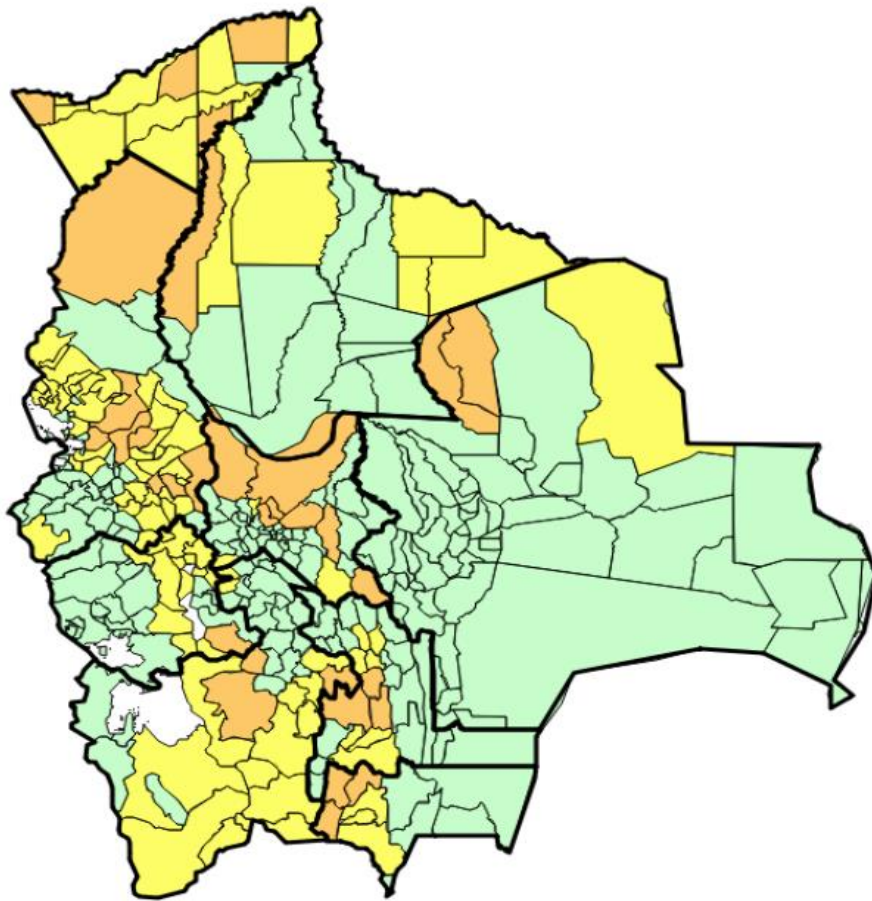



Ministerio de Defensa
VICEMINISTERIO DE DEFENSA CIVIL

Boletín elaborado en base información del SENAMHI – Análisis de Riesgo: SINAGER-SAT

RECOMENDACIONES

- SE RECOMIENDA ACTIVAR EL PLAN DE CONTINGENCIAS Y COE'S, PARA REALIZAR ACCIONES PREVENTIVAS EN LOS MUNICIPIOS Y GOBERNACIONES DE LAS REGIONES CITADAS ANTE POSIBLES INUNDACIONES Y/O DESBORDES POR LA VULNERABILIDAD DE LAS ZONAS POSIBLEMENTE AFECTADAS DE ALTA RECURRENCIA.
- POR LOS NIVELES DE RIESGOS PARA ESTE EVENTO SE RECOMIENDA COMUNICAR A LA POBLACIÓN: SI SE ENCUENTRAN EN UN ÁREA CON RIESGO DE INUNDACIONES, NO QUEDARSE EN AQUELLAS ZONAS BAJAS O CERCA DE LOS RÍOS.
- SÍ EL RÍO COMIENZA A CRECER, EVACUAR A LAS FAMILIAS HACIA LAS ZONAS SEGURAS COMO ALBERGUES TEMPORALES LLEVANDO ÚNICAMENTE LO INDISPENSABLE; NO ATRAVESAR RÍOS O ZONAS INUNDADAS A PIE, EN ANIMALES O VEHÍCULOS; NO CRUZAR PUENTES DONDE EL NIVEL DEL AGUA SE ACERQUE AL BORDE, PUES SUS BASES PODRÍAN ESTAR DEBILITADAS; NO INGRESAR EN ZONAS AFECTADAS POR INUNDACION.
- NO ACERCARSE A LUGARES DONDE PUEDAN PRODUCIRSE DERRUMBES Y POSIBLES DESLIZAMIENTOS; DESPLAZARSE Y GUARECERSE EN ZONAS MÁS ALTAS; COMUNICAR A LA POBLACION EN RIESGO DE TENER CONDICIONES SEGURAS Y/O AVISAR A LAS AUTORIDADES.
- ASI MISMO, SE RECOMIENDA A MUNICIPIOS TERRITORIALIZAR LA INFORMACION, DE ACUERDO A SUS VULNERABILIDADES, USOS Y COSTUMBRES, PARA GENERAR MEJORES RESULTADOS DE PREVENCION ANTE ESTOS EVENTOS ADVERSOS. POR TANTO, LAS CONDICIONES AMERITAN ALERTA NARANJA Y ROJA.

ANEXO:

MUNICIPIOS INVOLUCRADOS EN LA ALERTA DE RIESGO

| NOM_DPTO | NOM_PROVINCIA | NOM_MUNICIPIO | POBLACION | VIVIENDA | CATEGORIA_RIESGO |
|------------|---------------------|-----------------------|-----------|----------|------------------|
| Beni | General Jose Balliv | Reyes | 13246 | 2962 | RIESGO MEDIO |
| Chuquisaca | Azurduy | Tarvita (Villa Arias) | 14261 | 3418 | RIESGO MEDIO |
| Chuquisaca | Azurduy | Villa Azurduy | 10652 | 2538 | RIESGO MEDIO |
| Chuquisaca | Nor Cinti | San Lucas | 32520 | 8008 | RIESGO MEDIO |
| Cochabamba | Ayopaya | Cocapata | 18076 | 4920 | RIESGO MEDIO |
| Cochabamba | Campero | Pasorapa | 6853 | 1537 | RIESGO MEDIO |
| Cochabamba | Carrasco | Totora | 14665 | 4729 | RIESGO MEDIO |
| Cochabamba | Chapare | Colomi | 19285 | 6022 | RIESGO MEDIO |
| Cochabamba | Chapare | Sacaba | 172466 | 47536 | RIESGO MEDIO |
| Cochabamba | Chapare | Villa Tunari | 71386 | 26725 | RIESGO MEDIO |
| Cochabamba | Tiraque | Tiraque | 21231 | 6496 | RIESGO MEDIO |
| La Paz | Abel Iturralde | Ixiamas | 9362 | 2270 | RIESGO MEDIO |
| La Paz | Inquisivi | Inquisivi | 14717 | 4894 | RIESGO MEDIO |
| La Paz | Inquisivi | Quime | 8266 | 3387 | RIESGO MEDIO |
| La Paz | Larecaja | Guanay | 14788 | 4681 | RIESGO MEDIO |
| La Paz | Loayza | Cairoma | 11355 | 3070 | RIESGO MEDIO |
| La Paz | Los Andes | Batallas | 17426 | 6062 | RIESGO MEDIO |



Ministerio de Defensa
VICEMINISTERIO DE DEFENSA CIVIL

| | | | | | |
|------------|---------------------|--------------------------|--------|--------|--------------|
| La Paz | Murillo | Nuestra Señora de La Paz | 766468 | 226458 | RIESGO MEDIO |
| La Paz | Nor Yungas | Coroico | 19397 | 6996 | RIESGO MEDIO |
| Oruro | Sebastian Pagador | Santiago de Huari | 13897 | 4506 | RIESGO MEDIO |
| Pando | Abuná | Santa Rosa del Abuná | 2395 | 611 | RIESGO MEDIO |
| Pando | Federico Roman | Santos Mercado | 2165 | 466 | RIESGO MEDIO |
| Pando | Madre De Dios | San Lorenzo | 7652 | 1342 | RIESGO MEDIO |
| Pando | Nicolas Suarez | Bolpebra (Mukden) | 2173 | 545 | RIESGO MEDIO |
| Potosi | Antonio Quijarro | Tomave | 14789 | 5216 | RIESGO MEDIO |
| Potosi | Jose Maria Linares | Ckochas | 15812 | 3826 | RIESGO MEDIO |
| Potosi | Tomas Frias | Belén de Urmiri | 2759 | 1102 | RIESGO MEDIO |
| Santa Cruz | Guarayos | Ascención de Guarayos | 27070 | 5521 | RIESGO MEDIO |
| Santa Cruz | Guarayos | Urubicha | 7026 | 1182 | RIESGO MEDIO |
| Tarija | Avilez | Yunchara | 5490 | 1484 | RIESGO MEDIO |
| Tarija | Mendez | Tomayapo (El Puente) | 11354 | 3453 | RIESGO MEDIO |
| Tarija | Mendez | Villa San Lorenzo | 23863 | 6484 | RIESGO MEDIO |
| Beni | General Jose Balliv | Santa Rosa | 9478 | 1976 | RIESGO BAJO |
| Beni | Itenez | Baures | 5965 | 1356 | RIESGO BAJO |
| Beni | Itenez | Huacaraje | 4111 | 819 | RIESGO BAJO |
| Beni | Itenez | Magdalena | 11377 | 2232 | RIESGO BAJO |
| Beni | Yacuma | Exaltacion | 6362 | 938 | RIESGO BAJO |
| Chuquisaca | Nor Cinti | Incahuasi | 13056 | 2779 | RIESGO BAJO |
| Chuquisaca | Nor Cinti | Villa Charcas | 16150 | 3475 | RIESGO BAJO |
| Chuquisaca | Sud Cinti | Culpina | 17731 | 4347 | RIESGO BAJO |
| Chuquisaca | Tomina | Sopachuy | 7312 | 2010 | RIESGO BAJO |
| Chuquisaca | Tomina | Tomina | 8494 | 2113 | RIESGO BAJO |
| Chuquisaca | Zudañez | Icla (R.Mujia) | 7774 | 1831 | RIESGO BAJO |
| Chuquisaca | Zudañez | Zudañez | 11362 | 2586 | RIESGO BAJO |
| Cochabamba | Bolivar | Bolivar | 7279 | 2366 | RIESGO BAJO |
| Cochabamba | Campero | Aiquile | 23267 | 6499 | RIESGO BAJO |
| Cochabamba | Quillacollo | Tiquipaya | 53904 | 13857 | RIESGO BAJO |
| La Paz | Aroma | Ayo Ayo | 7798 | 2823 | RIESGO BAJO |
| La Paz | Aroma | Patacamaya | 22858 | 7497 | RIESGO BAJO |

REF: LEY 602, ART.37.- RESPONSABILIDAD DEL MINISTERIO DE DEFENSA NACIONAL (CLASIFICACION DE ALERTAS). LEY 031, ART. 100.- (GESTION DE RIESGOS Y ATENCION DE DESASTRES NATURALES). I. EL NIVEL CENTRAL DEL ESTADO TIENE LAS SIGUIENTES COMPETENCIAS EXCLUSIVAS 4. DEFINIR POLITICAS Y ARTICULAR LOS SISTEMAS DE ALERTA TEMPRANA. DS.2342, ART.42.- ALERTAS A) DEFINIR NIVELES, NOMENCLATURAS Y PROCEDIMIENTOS PARA DIFERENCIAR LOS DISTINTOS NIVELES DE ALERTA FRENTE A UN DETERMINADO EVENTO. DS.29894, ART.41 ATRIBUCIONES DEL VICEMINISTERIO DE DEFENSA CIVIL C) PLANIFICAR Y EJECUTAR ACCIONES PARA LA PREPARACION, ALERTA, RESPUESTA, REHABILITACION Y RECONSTRUCCION EN CASO DE EMERGENCIAS Y DESASTRES NATURALES.



Ministerio de Defensa
VICEMINISTERIO DE DEFENSA CIVIL

| | | | | | |
|--------|---------------------|-------------------------|-------|-------|-------------|
| La Paz | Aroma | Sica Sica | 31312 | 9420 | RIESGO BAJO |
| La Paz | Bautista Saavedra | Charazani (Gral.Perez) | 13023 | 3550 | RIESGO BAJO |
| La Paz | Bautista Saavedra | Curva | 3285 | 982 | RIESGO BAJO |
| La Paz | Camacho | Escoma | 7186 | 3027 | RIESGO BAJO |
| La Paz | Camacho | Humanata | 5342 | 2108 | RIESGO BAJO |
| La Paz | Camacho | Mocomoco | 15665 | 6606 | RIESGO BAJO |
| La Paz | Camacho | Puerto Acosta | 11290 | 5011 | RIESGO BAJO |
| La Paz | Camacho | Puerto Carabuco | 14589 | 5347 | RIESGO BAJO |
| La Paz | Caranavi | Alto Beni | 11194 | 4210 | RIESGO BAJO |
| La Paz | Caranavi | Caranavi | 50330 | 17021 | RIESGO BAJO |
| La Paz | Franz Tamayo | Pelechuco | 6780 | 2230 | RIESGO BAJO |
| La Paz | Gualberto Villarroe | Papel Pampa | 7003 | 2429 | RIESGO BAJO |
| La Paz | Ingavi | Tiahuanacu | 12189 | 3594 | RIESGO BAJO |
| La Paz | Inquisivi | Cajuata | 10458 | 1662 | RIESGO BAJO |
| La Paz | Inquisivi | Ichoca | 7913 | 1695 | RIESGO BAJO |
| La Paz | Inquisivi | Licoma (Villa Libertad) | 5488 | 1021 | RIESGO BAJO |
| La Paz | Larecaja | Mapiri | 13891 | 4050 | RIESGO BAJO |
| La Paz | Larecaja | Sorata | 23512 | 8775 | RIESGO BAJO |
| La Paz | Larecaja | Tacacoma | 8182 | 2980 | RIESGO BAJO |
| La Paz | Larecaja | Teoponte | 9349 | 3487 | RIESGO BAJO |
| La Paz | Larecaja | Tipuani | 9985 | 3457 | RIESGO BAJO |
| La Paz | Loayza | Luribay | 11139 | 3913 | RIESGO BAJO |
| La Paz | Loayza | Malla | 5180 | 1234 | RIESGO BAJO |
| La Paz | Loayza | Sapahaqui | 12484 | 4624 | RIESGO BAJO |
| La Paz | Loayza | Yaco | 7315 | 2306 | RIESGO BAJO |
| La Paz | Los Andes | Laja | 24531 | 7761 | RIESGO BAJO |
| La Paz | Los Andes | Pucarani | 28465 | 10561 | RIESGO BAJO |
| La Paz | Muñecas | Aucapata | 5495 | 1938 | RIESGO BAJO |
| La Paz | Muñecas | Ayata | 8410 | 2747 | RIESGO BAJO |
| La Paz | Muñecas | Chuma | 11473 | 3938 | RIESGO BAJO |
| La Paz | Murillo | Palca | 16622 | 4853 | RIESGO BAJO |
| La Paz | Nor Yungas | Coripata | 16930 | 5380 | RIESGO BAJO |

REF: LEY 602, ART.37.- RESPONSABILIDAD DEL MINISTERIO DE DEFENSA NACIONAL (CLASIFICACION DE ALERTAS). LEY 031, ART. 100.- (GESTION DE RIESGOS Y ATENCION DE DESASTRES NATURALES) . I. EL NIVEL CENTRAL DEL ESTADO TIENE LAS SIGUIENTES COMPETENCIAS EXCLUSIVAS 4. DEFINIR POLITICAS Y ARTICULAR LOS SISTEMAS DE ALERTA TEMPRANA. DS.2342, ART.42.- ALERTAS A) DEFINIR NIVELES, NOMENCLATURAS Y PROCEDIMIENTOS PARA DIFERENCIAR LOS DISTINTOS NIVELES DE ALERTA FRENTE A UN DETERMINADO EVENTO. DS.29894, ART.41 ATRIBUCIONES DEL VICEMINISTERIO DE DEFENSA CIVIL C) PLANIFICAR Y EJECUTAR ACCIONES PARA LA PREPARACION, ALERTA, RESPUESTA, REHABILITACION Y RECONSTRUCCION EN CASO DE EMERGENCIAS Y DESASTRES NATURALES.



Ministerio de Defensa
VICEMINISTERIO DE DEFENSA CIVIL

| | | | | | |
|--------|--------------------|-------------------------------|--------|-------|-------------|
| La Paz | Omasuyos | Achacachi | 46058 | 16228 | RIESGO BAJO |
| La Paz | Pacajes | Charaña | 3246 | 1159 | RIESGO BAJO |
| La Paz | Sur Yungas | Chulumani | 17823 | 6079 | RIESGO BAJO |
| La Paz | Sur Yungas | Irupana | 17276 | 6499 | RIESGO BAJO |
| La Paz | Sur Yungas | La Asunta | 40178 | 13638 | RIESGO BAJO |
| La Paz | Sur Yungas | Yanacachi | 6420 | 2308 | RIESGO BAJO |
| Oruro | Abaroa | Santuario de Quillacas | 4051 | 1555 | RIESGO BAJO |
| Oruro | Cercado | Caracollo | 23115 | 6690 | RIESGO BAJO |
| Oruro | Cercado | El Choro | 8725 | 3261 | RIESGO BAJO |
| Oruro | Cercado | Oruro | 264943 | 76724 | RIESGO BAJO |
| Oruro | Cercado | Paria | 12846 | 3460 | RIESGO BAJO |
| Oruro | Ladislao Cabrera | Pampa Aullagas | 2973 | 1040 | RIESGO BAJO |
| Oruro | Nor Carangas | Santiago de Huayllamarca | 5502 | 2254 | RIESGO BAJO |
| Oruro | Pantaleon Dalence | Machacamarca | 4820 | 1558 | RIESGO BAJO |
| Oruro | Pantaleon Dalence | Villa Huanuni | 24667 | 7189 | RIESGO BAJO |
| Oruro | Saucari | Toledo | 10149 | 4331 | RIESGO BAJO |
| Oruro | Sur Carangas | Santiago de Andamarca | 5216 | 1992 | RIESGO BAJO |
| Oruro | Tomas Barron | Eucaliptus | 5267 | 1898 | RIESGO BAJO |
| Pando | Abuná | Ingavi | 1654 | 344 | RIESGO BAJO |
| Pando | Federico Roman | Nuevo Manoa (Nueva Esperanza) | 2068 | 466 | RIESGO BAJO |
| Pando | Madre De Dios | El Sena | 8258 | 1653 | RIESGO BAJO |
| Pando | Madre De Dios | Puerto Gonzales Moreno | 8160 | 1026 | RIESGO BAJO |
| Pando | Manuripi | Filadelfia | 5756 | 1427 | RIESGO BAJO |
| Pando | Manuripi | Puerto Rico | 6239 | 1382 | RIESGO BAJO |
| Pando | Manuripi | San Pedro (Conquista) | 2991 | 611 | RIESGO BAJO |
| Pando | Nicolas Suarez | Bella Flor | 3909 | 944 | RIESGO BAJO |
| Pando | Nicolas Suarez | Cobija | 46267 | 12304 | RIESGO BAJO |
| Pando | Nicolas Suarez | Porvenir | 7848 | 1655 | RIESGO BAJO |
| Potosi | Alonso de Ibañez | Caripuyo | 8704 | 2741 | RIESGO BAJO |
| Potosi | Antonio Quijarro | Uyuni (Thola Pampa) | 29672 | 9597 | RIESGO BAJO |
| Potosi | Cornelio Saavedra | Betanzos | 33922 | 9721 | RIESGO BAJO |
| Potosi | Jose Maria Linares | Caiza "D" | 12067 | 3543 | RIESGO BAJO |

REF: LEY 602, ART.37.- RESPONSABILIDAD DEL MINISTERIO DE DEFENSA NACIONAL (CLASIFICACION DE ALERTAS). LEY 031, ART. 100.- (GESTION DE RIESGOS Y ATENCION DE DESASTRES NATURALES) . I. EL NIVEL CENTRAL DEL ESTADO TIENE LAS SIGUIENTES COMPETENCIAS EXCLUSIVAS 4. DEFINIR POLITICAS Y ARTICULAR LOS SISTEMAS DE ALERTA TEMPRANA. DS.2342, ART.42.- ALERTAS A) DEFINIR NIVELES, NOMENCLATURAS Y PROCEDIMIENTOS PARA DIFERENCIAR LOS DISTINTOS NIVELES DE ALERTA FRENTE A UN DETERMINADO EVENTO. DS.29894, ART.41 ATRIBUCIONES DEL VICEMINISTERIO DE DEFENSA CIVIL C) PLANIFICAR Y EJECUTAR ACCIONES PARA LA PREPARACION, ALERTA, RESPUESTA, REHABILITACION Y RECONSTRUCCION EN CASO DE EMERGENCIAS Y DESASTRES NATURALES.



Ministerio de Defensa
VICEMINISTERIO DE DEFENSA CIVIL

| | | | | | |
|------------|--------------------|-------------------------|--------|-------|-------------|
| Potosi | Jose Maria Linares | Puna | 21917 | 7103 | RIESGO BAJO |
| Potosi | Modesto Omiste | Villazón | 44906 | 12074 | RIESGO BAJO |
| Potosi | Nor Chichas | Cotagaita | 31801 | 9471 | RIESGO BAJO |
| Potosi | Nor Chichas | Vitichi | 10646 | 3124 | RIESGO BAJO |
| Potosi | Nor Lipez | Colcha "K" (V.Martin) | 12997 | 3307 | RIESGO BAJO |
| Potosi | Rafael Bustillo | Llallagua | 41104 | 12409 | RIESGO BAJO |
| Potosi | Sur Chichas | Atocha | 11234 | 3576 | RIESGO BAJO |
| Potosi | Sur Chichas | Tupiza | 44814 | 13319 | RIESGO BAJO |
| Potosi | Sur Lipez | Mojinete | 1180 | 358 | RIESGO BAJO |
| Potosi | Sur Lipez | San Antonio de Esmoruco | 2284 | 715 | RIESGO BAJO |
| Potosi | Sur Lipez | San Pablo de Lipez | 3371 | 871 | RIESGO BAJO |
| Santa Cruz | Velasco | San Ignacio de Velasco | 52362 | 2582 | RIESGO BAJO |
| Tarija | Arce | Padcaya | 18681 | 5090 | RIESGO BAJO |
| Tarija | Avilez | Uriondo | 14781 | 4162 | RIESGO BAJO |
| Tarija | Cercado | Tarija | 205375 | 54926 | RIESGO BAJO |

CONTACTOS

Sistema Integrado de Información para la Gestión de Riesgos

SINAGER- SAT

Correo: sinager@defensacivil.gob.bo.

TELF:2610557

Cel:71540783-72002771