



Ministerio de Defensa
VICEMINISTERIO DE DEFENSA CIVIL

BOLETIN DE ALERTA DE RIESGO NACIONAL N° 22/21

INUNDACIONES, DESLIZAMIENTOS, DESBORDES Y/O RIADAS A CONSECUENCIA DE TORMENTAS ELECTRICAS

Sobre la base de los reportes Hidrológicos y complementando con los Meteorológicos emitidos por el Senamhi y SNHN, del día 16/12/2021, entre los días jueves 16 al jueves 19 de diciembre de 2021, se analiza lo siguiente:

ANÁLISIS DE RIESGO

EXISTE RIESGO POR LLUVIAS Y TORMENTAS ELÉCTRICAS FUERTES A MODERADAS, GENERARAN LA SUBIDA DE CAUDALES EN RÍOS COMO EL COROICO, ZONGO, BOOPI, ALTO BENI, TIPUANI MAPIRI, ROCHA, ICHILO, CHAPARE, IVIRGAZAMA, CHIMORE, ISIBORO, ICHOA, SECURE, MAMORE, IBARE YACUMA, TIJAMUCHI Y MANIQUI, MADRE DE DIOS, SAN JUAN DEL ORO Y PILCOMAYO. LAS CUALES PODRÍA AFECTAR A LOS MUNICIPIOS DE:

RECURRENCIA DE AFECTACION POR INUNDACION

TENDENCIA HIDROLOGICA 72 HORAS (DEWETRA)

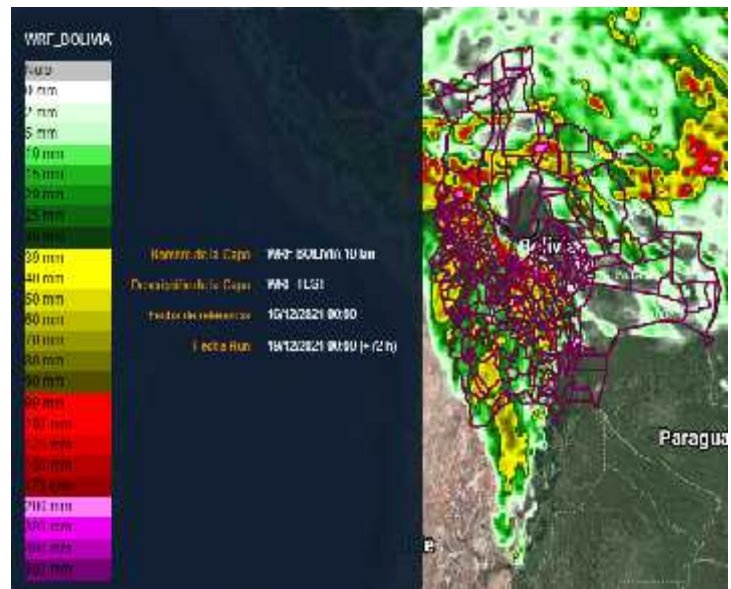
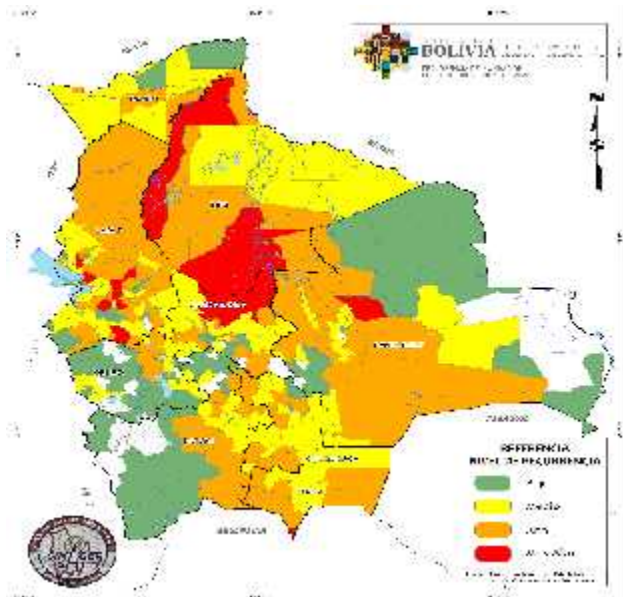

FUENTE: VIDECI

FUENTE: DEWETRA, MODELO REGIONAL WRF 10Km

RIESGO HIDROLOGICO MEDIO

- Beni:** San Ramón, Exaltacion, Reyes, Santa Rosa, Rurrenabaque, San Joaquín
- Chuquisaca:** Icla (R.Mujia), Tarabuco, Villa Mojocoya, Sucre, El Villar, Presto, Tarvita (Villa Arias)
- Cochabamba:** Alalay, Omereque, Pocona, Tacachi, Sacaba, Morochata, Vila Vila, Cocapata, Tiraque, Totora, Vinto, Pojo, Colomi, Cuchumuela (V. G.Villarroel), Quillacollo, Aiquile, Anzaldo, Villa Tunari, Mizque, Pasorapa, Vacas, Arani, Sacabamba, Tiqipaya
- La Paz:** Aucapata, Cairoma, Ayata, Apolo, Malla, Tacacoma, Palca, Sorata, Tipuani, Charazani (Gral.Perez), San Buenaventura, Coripata, Chuma, Guanay, Pelechuco, Nuestra Señora de La Paz, Coroico, Mapiri, Inquisivi, Irupana, Ixiamas, Curva, La Asunta, Quiabaya
- Pando:** Bolpebra (Mukden)
- Potosí:** San Pedro de Buena Vista, Acasio, Toro Toro, Belén de Urmiri, Arampampa, Tinquipaya, Colquechaca, Tomave
- Santa Cruz:** Comarapa, Saipina

RIESGO HIDROLOGICO BAJO

- Beni:** Huacaraje, Baires, Magdalena, Puerto Siles, San Javier, San Borja, Guayaramerín, Santa Ana de Yacuma
- Chuquisaca:** Sopachuy, Zudañez, San Lucas, Villa Serrano, Poroma, Yamparáez, Yotala, Tomina, Padilla, Culpina, Villa Azurduy, Monteagudo, Villa Charcas, Villa Alcalá, Villa Vaca Guzmán (Muyupampa), Camargo, Incahuasi
- Cochabamba:** Cliza, Toco, Tolata, Tacopaya, Villa Rivero, Sicaya, San Benito, Independencia, Tapacarí, Arque, Bolivar, Punata, Tarata, Capinota, Cochabamba, Sipe Sipe, Arbieta, Santibañez

REF: LEY 602, ART.37.- RESPONSABILIDAD DEL MINISTERIO DE DEFENSA NACIONAL (CLASIFICACION DE ALERTAS). LEY 031, ART. 100.- (GESTION DE RIESGOS Y ATENCION DE DESASTRES NATURALES). . I. EL NIVEL CENTRAL DEL ESTADO TIENE LAS SIGUIENTES COMPETENCIAS EXCLUSIVAS 4. DEFINIR POLITICAS Y ARTICULAR LOS SISTEMAS DE ALERTA TEMPRANA. DS.2342, ART.42.- ALERTAS A) DEFINIR NIVELES, NOMENCLATURAS Y PROCEDIMIENTOS PARA DIFERENCIAR LOS DISTINTOS NIVELES DE ALERTA FRENTE A UN DETERMINADO EVENTO. DS.29894, ART.41 ATRIBUCIONES DEL VICEMINISTERIO DE DEFENSA CIVIL C) PLANIFICAR Y EJECUTAR ACCIONES PARA LA PREPARACION, ALERTA, RESPUESTA, REHABILITACION Y RECONSTRUCCION EN CASO DE EMERGENCIAS Y DESASTRES NATURALES.



Ministerio de Defensa

VICEMINISTERIO DE DEFENSA CIVIL

La Paz: Licoma (Villa Libertad), Colquiri, Ichoca, Caranavi, Charaña, Luribay, Yaco, Calacoto, Palos Blancos, Puerto Carabuco, Humanata, Achocalla, El Alto, Mocomoco, Huarina, Pucarani, Mecapaca, Chulumani, Teoponte, Achacachi, Batallas, Combaya, Yanacachi, Coro Coro, Puerto Acosta, Ancoraimes, Escoma, Cajuata, Sica Sica, Alto Beni, Quime

Oruro: Escara, Santiago de Andamarca, Salinas de Garci Mendoza, Corque, Curahuara de Carangas, Poopó, Machacamarca, Turco, Pampa Aullagas, Villa Huanuni, Pazña, Sabaya, Santuario de Quillacas, Cruz de Machacamarca, Belén de Andamarca, San Pedro de Totora, Challapata, Santiago de Huari, Antequera (Bolivar), Paria

Pando: Bella Flor, El Sena

Potosí: Uyuni (Thola Pampa), Tahua, Uncía, Puna, Chaqui, San Antonio de Esmorucu, Atocha, Yocalla, Sacaca, Caiza "D", Betanzos, Colcha "K" (V.Martin), Ckochas, San Agustín, Potosí, Llallagua, Cotagaita, Ravelo, Ocuri, Vitichi, San Pablo de Lipez, Mojinete, Chuquihuta, Porco, Chayanta, San Pedro de Quemes, Tacobamba, Caripuyo, Llica, Pocoata

Santa Cruz: San Miguel de Velasco, Ascensión de Guarayos, Postrer Valle, Pampa Grande, Urubicha, San Rafael, Pucara, Quirusillas, Trigal, Mairana, Moro Moro, Concepción, San Ignacio de Velasco, Vallegrande

Tarija: Villa San Lorenzo

MAPA DE INUNDACIONES, DESLIZAMIENTOS, DESBORDES Y/O RIADAS A CONSECUENCIA DE LLUVIAS MODERADAS

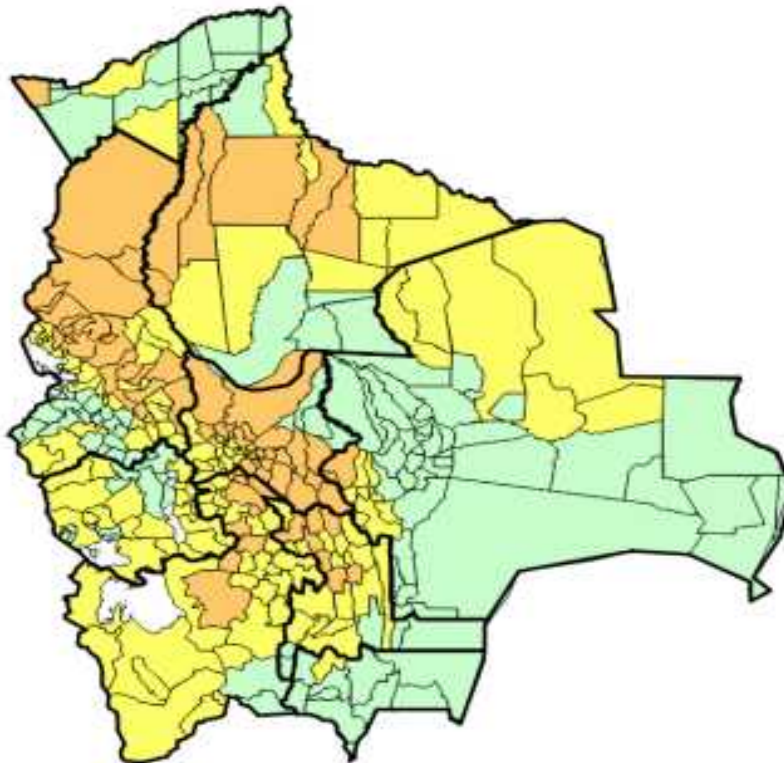

Boletín elaborado en base información del SENAMHI – Análisis de Riesgo: SINAGER-SAT



Ministerio de Defensa

VICEMINISTERIO DE DEFENSA CIVIL

RECOMENDACIONES

-) SE RECOMIENDA ACTIVAR EL PLAN DE CONTINGENCIAS Y COE'S, PARA REALIZAR ACCIONES PREVENTIVAS EN LOS MUNICIPIOS Y GOBERNACIONES DE LAS REGIONES CITADAS ANTE POSIBLES INUNDACIONES Y/O DESBORDES POR LA VULNERABILIDAD DE LAS ZONAS POSIBLEMENTE AFECTADAS DE ALTA RECURRENCIA.
-) POR LOS NIVELES DE RIESGOS PARA ESTE EVENTO SE RECOMIENDA COMUNICAR A LA POBLACIÓN: SI SE ENCUENTRAN EN UN ÁREA CON RIESGO DE INUNDACIONES, NO QUEDARSE EN AQUELLAS ZONAS BAJAS O CERCA DE LOS RÍOS.
-) SÍ EL RÍO COMIENZA A CRECER, EVACUAR A LAS FAMILIAS HACIA LAS ZONAS SEGURAS COMO ALBERGUES TEMPORALES LLEVANDO ÚNICAMENTE LO INDISPENSABLE; NO ATRAVESAR RÍOS O ZONAS INUNDADAS A PIE, EN ANIMALES O VEHÍCULOS; NO CRUZAR PUENTES DONDE EL NIVEL DEL AGUA SE ACERQUE AL BORDE, PUES SUS BASES PODRÍAN ESTAR DEBILITADAS; NO INGRESAR EN ZONAS AFECTADAS POR INUNDACION.
-) NO ACERCARSE A LUGARES DONDE PUEDAN PRODUCIRSE DERRUMBES Y POSIBLES DESLIZAMIENTOS; DESPLAZARSE Y GUARECERSE EN ZONAS MÁS ALTAS; COMUNICAR A LA POBLACION EN RIESGO DE TENER CONDICIONES SEGURAS Y/O AVISAR A LAS AUTORIDADES.
-) ASI MISMO, SE RECOMIENDA A MUNICIPIOS TERRITORIALIZAR LA INFORMACION, DE ACUERDO A SUS VULNERABILIDADES, USOS Y COSTUMBRES, PARA GENERAR MEJORES RESULTADOS DE PREVENCION ANTE ESTOS EVENTOS ADVERSOS. POR TANTO, LAS CONDICIONES AMERITAN ALERTA NARANJA Y ROJA.

ANEXO:

MUNICIPIOS INVOLUCRADOS EN LA ALERTA DE RIESGO

NOM_DPTO	NOM_PROVINCIA	NOM_MUNICIPIO	POBLACION	VIVIENDA	CATEGORIA_RIESGO
Beni	General Jose Balliv	Reyes	13246	2962	RIESGO MEDIO
Beni	General Jose Balliv	Rurrenabaque	19195	4857	RIESGO MEDIO
Beni	General Jose Balliv	Santa Rosa	9478	1976	RIESGO MEDIO
Beni	Mamore	San Joaquin	6917	1256	RIESGO MEDIO
Beni	Mamore	San Ramón	4955	1160	RIESGO MEDIO
Beni	Yacuma	Exaltacion	6362	938	RIESGO MEDIO
Chuquisaca	Azurdary	Tarvita (Villa Arias)	14261	3418	RIESGO MEDIO
Chuquisaca	Oropeza	Sucre	281201	69835	RIESGO MEDIO
Chuquisaca	Tomina	El Vilar	4465	1212	RIESGO MEDIO
Chuquisaca	Yamparaez	Tarabuco	16944	4386	RIESGO MEDIO
Chuquisaca	Zudafiez	Icla (R.Mujia)	7774	1831	RIESGO MEDIO
Chuquisaca	Zudafiez	Presto	12365	2717	RIESGO MEDIO
Chuquisaca	Zudafiez	Villa Mojocoya	8068	1982	RIESGO MEDIO
Cochabamba	Arani	Arani	9504	3144	RIESGO MEDIO
Cochabamba	Arani	Vacas	8940	3202	RIESGO MEDIO
Cochabamba	Ayopaya	Cocapata	18076	4920	RIESGO MEDIO
Cochabamba	Ayopaya	Morochata	12797	3936	RIESGO MEDIO
Cochabamba	Campero	Aiquile	23267	6499	RIESGO MEDIO
Cochabamba	Campero	Omereque	5643	1434	RIESGO MEDIO
Cochabamba	Campero	Pasorapa	6853	1537	RIESGO MEDIO

REF: LEY 602, ART.37.- RESPONSABILIDAD DEL MINISTERIO DE DEFENSA NACIONAL (CLASIFICACION DE ALERTAS). LEY 031, ART. 100.- (GESTION DE RIESGOS Y ATENCION DE DESASTRES NATURALES). I. EL NIVEL CENTRAL DEL ESTADO TIENE LAS SIGUIENTES COMPETENCIAS EXCLUSIVAS 4. DEFINIR POLITICAS Y ARTICULAR LOS SISTEMAS DE ALERTA TEMPRANA. DS.2342, ART.42.- ALERTAS A) DEFINIR NIVELES, NOMENCLATURAS Y PROCEDIMIENTOS PARA DIFERENCIAR LOS DISTINTOS NIVELES DE ALERTA FRENTE A UN DETERMINADO EVENTO. DS.29894, ART.41 ATRIBUCIONES DEL VICEMINISTERIO DE DEFENSA CIVIL C) PLANIFICAR Y EJECUTAR ACCIONES PARA LA PREPARACION, ALERTA, RESPUESTA, REHABILITACION Y RECONSTRUCCION EN CASO DE EMERGENCIAS Y DESASTRES NATURALES.



Ministerio de Defensa
VICEMINISTERIO DE DEFENSA CIVIL

Cochabamba	Camasaco	Pocoña	10750	3544	RIESGO MEDIO
Cochabamba	Camasaco	Pojo	10158	3003	RIESGO MEDIO
Cochabamba	Camasaco	Tolosa	14665	4729	RIESGO MEDIO
Cochabamba	Chapare	Coloni	19285	6022	RIESGO MEDIO
Cochabamba	Chapare	Sacaba	172466	47536	RIESGO MEDIO
Cochabamba	Chapare	Vila Tunari	71386	26725	RIESGO MEDIO
Cochabamba	Esteban Arce	Anzaldo	7192	2636	RIESGO MEDIO
Cochabamba	Esteban Arce	Sacabamba	4366	1473	RIESGO MEDIO
Cochabamba	Mizque	Alalay	3447	1122	RIESGO MEDIO
Cochabamba	Mizque	Mizque	26900	7911	RIESGO MEDIO
Cochabamba	Mizque	Vila Vila	5459	1540	RIESGO MEDIO
Cochabamba	Punata	Cuchumuela (V. G. Villamor)	2768	701	RIESGO MEDIO
Cochabamba	Punata	Tacachi	1303	399	RIESGO MEDIO
Cochabamba	Quillacollo	Quillacollo	137162	35931	RIESGO MEDIO
Cochabamba	Quillacollo	Tiquipaya	53904	13857	RIESGO MEDIO
Cochabamba	Quillacollo	Vinto	51968	14312	RIESGO MEDIO
Cochabamba	Tiraque	Tiraque	21231	6496	RIESGO MEDIO
La Paz	Abel Iturza	Idemas	9362	2270	RIESGO MEDIO
La Paz	Abel Iturza	San Buenaventura	6711	2005	RIESGO MEDIO
La Paz	Bautista Saavedra	Charazani (Gral Perez)	13023	3553	RIESGO MEDIO
La Paz	Bautista Saavedra	Curva	3286	982	RIESGO MEDIO
La Paz	Franz Tamayo	Apolo	20308	4625	RIESGO MEDIO
La Paz	Franz Tamayo	Peñachuco	6780	2233	RIESGO MEDIO
La Paz	Inquisivi	Inquisivi	14717	4894	RIESGO MEDIO
La Paz	Larecaja	Guanay	14788	4661	RIESGO MEDIO
La Paz	Larecaja	Mapiri	13891	4090	RIESGO MEDIO
La Paz	Larecaja	Quabaya	2684	1027	RIESGO MEDIO
La Paz	Larecaja	Sorata	23512	8775	RIESGO MEDIO
La Paz	Larecaja	Tacaoma	8182	2980	RIESGO MEDIO
La Paz	Larecaja	Tipuani	9686	3457	RIESGO MEDIO
La Paz	Loayza	Cainoma	11365	3070	RIESGO MEDIO
La Paz	Loayza	Malla	5180	1234	RIESGO MEDIO
La Paz	Muñecas	Aucapata	5496	1938	RIESGO MEDIO
La Paz	Muñecas	Ayala	8410	2747	RIESGO MEDIO
La Paz	Muñecas	Chuma	11473	3936	RIESGO MEDIO
La Paz	Murillo	Nuestra Señora de La Paz	766468	226458	RIESGO MEDIO
La Paz	Murillo	Palca	16622	4853	RIESGO MEDIO

REF: LEY 602, ART.37.- RESPONSABILIDAD DEL MINISTERIO DE DEFENSA NACIONAL (CLASIFICACION DE ALERTAS). LEY 031, ART. 100.- (GESTION DE RIESGOS Y ATENCION DE DESASTRES NATURALES). . I. EL NIVEL CENTRAL DEL ESTADO TIENE LAS SIGUIENTES COMPETENCIAS EXCLUSIVAS 4. DEFINIR POLITICAS Y ARTICULAR LOS SISTEMAS DE ALERTA TEMPRANA. DS.2342, ART.42.- ALERTAS A) DEFINIR NIVELES, NOMENCLATURAS Y PROCEDIMIENTOS PARA DIFERENCIAR LOS DISTINTOS NIVELES DE ALERTA FRENTE A UN DETERMINADO EVENTO. DS.29894, ART.41 ATRIBUCIONES DEL VICEMINISTERIO DE DEFENSA CIVIL C) PLANIFICAR Y EJECUTAR ACCIONES PARA LA PREPARACION, ALERTA, RESPUESTA, REHABILITACION Y RECONSTRUCCION EN CASO DE EMERGENCIAS Y DESASTRES NATURALES.



Ministerio de Defensa
VICEMINISTERIO DE DEFENSA CIVIL

La Paz	Nor Yungas	Conkata	16930	5380	RIESGO MEDIO
La Paz	Nor Yungas	Corolico	19397	6996	RIESGO MEDIO
La Paz	Sur Yungas	Inupana	17276	6499	RIESGO MEDIO
La Paz	Sur Yungas	La Asunta	40178	13638	RIESGO MEDIO
Pando	Nicolas Suarez	Bolpebra (Mukden)	2173	545	RIESGO MEDIO
Potosí	Antonio Quijano	Tomawa	14789	5215	RIESGO MEDIO
Potosí	Charcas	San Pedro de Buena Vista	30012	8377	RIESGO MEDIO
Potosí	Charcas	Toro Toro	10670	3511	RIESGO MEDIO
Potosí	Chayanta	Colquechaca	35199	10650	RIESGO MEDIO
Potosí	General Bernardino	Acasio	6161	1719	RIESGO MEDIO
Potosí	General Bernardino	Arapampa	4170	1298	RIESGO MEDIO
Potosí	Tomas Frías	Beñin de Umaní	2759	1102	RIESGO MEDIO
Potosí	Tomas Frías	Tinquipaya	27200	7545	RIESGO MEDIO
Santa Cruz	Manuel M. Caballero	Comarapa	15919	4639	RIESGO MEDIO
Santa Cruz	Manuel M. Caballero	Salpina	7390	1783	RIESGO MEDIO
Beni	Cercado	San Javier	5277	1230	RIESGO BAJO
Beni	General José Ballín	San Borja	40864	9412	RIESGO BAJO
Beni	Itenez	Baures	5965	1356	RIESGO BAJO
Beni	Itenez	Huacaraje	4111	819	RIESGO BAJO
Beni	Itenez	Magdalena	11377	2232	RIESGO BAJO
Beni	Mamora	Puerto Siles	946	195	RIESGO BAJO
Beni	Vaca Díez	Guayaramerín	41814	9261	RIESGO BAJO
Beni	Yacuma	Santa Ana de Yacuma	18439	3712	RIESGO BAJO
Chuquisaca	Azurdry	Villa Azurdry	10652	2538	RIESGO BAJO
Chuquisaca	Belisario Berto	Villa Semario	11161	3196	RIESGO BAJO
Chuquisaca	Hernando Siles	Monteagudo	24303	6079	RIESGO BAJO
Chuquisaca	Luis Calvo	Villa Yaca Guzmán (Muyupampa)	9720	2532	RIESGO BAJO
Chuquisaca	Nor Cinti	Camargo	15644	4325	RIESGO BAJO
Chuquisaca	Nor Cinti	Inchhuasi	13056	2779	RIESGO BAJO
Chuquisaca	Nor Cinti	San Lucas	32520	8008	RIESGO BAJO
Chuquisaca	Nor Cinti	Villa Charcas	16150	3475	RIESGO BAJO
Chuquisaca	Oropeza	Pomma	17377	4895	RIESGO BAJO
Chuquisaca	Oropeza	Yotata	9461	2646	RIESGO BAJO
Chuquisaca	Sud Cinti	Gulpina	17731	4347	RIESGO BAJO
Chuquisaca	Tomina	Padilla	10383	2810	RIESGO BAJO
Chuquisaca	Tomina	Sopachuy	7312	2010	RIESGO BAJO
Chuquisaca	Tomina	Tomina	8494	2113	RIESGO BAJO
Chuquisaca	Tomina	Villa Alcalá	4902	1072	RIESGO BAJO
Chuquisaca	Yampareez	Yampareez	10111	2950	RIESGO BAJO
Chuquisaca	Zudafiez	Zudafiez	11362	2586	RIESGO BAJO
Cochabamba	Arque	Arque	10597	3303	RIESGO BAJO
Cochabamba	Arque	Tacopaya	10253	3337	RIESGO BAJO

REF: LEY 602, ART.37.- RESPONSABILIDAD DEL MINISTERIO DE DEFENSA NACIONAL (CLASIFICACION DE ALERTAS). LEY 031, ART. 100.- (GESTION DE RIESGOS Y ATENCION DE DESASTRES NATURALES). . I. EL NIVEL CENTRAL DEL ESTADO TIENE LAS SIGUIENTES COMPETENCIAS EXCLUSIVAS 4. DEFINIR POLITICAS Y ARTICULAR LOS SISTEMAS DE ALERTA TEMPRANA. DS.2342, ART.42.- ALERTAS A) DEFINIR NIVELES, NOMENCLATURAS Y PROCEDIMIENTOS PARA DIFERENCIAR LOS DISTINTOS NIVELES DE ALERTA FRENTE A UN DETERMINADO EVENTO. DS.29894, ART.41 ATRIBUCIONES DEL VICEMINISTERIO DE DEFENSA CIVIL C) PLANIFICAR Y EJECUTAR ACCIONES PARA LA PREPARACION, ALERTA, RESPUESTA, REHABILITACION Y RECONSTRUCCION EN CASO DE EMERGENCIAS Y DESASTRES NATURALES.



Ministerio de Defensa
VICEMINISTERIO DE DEFENSA CIVIL

Cochabamba	Ayopaya	Independencia	23638	7347	RIESGO BAJO
Cochabamba	Bolivia	Bolivia	7379	2366	RIESGO BAJO
Cochabamba	Capinota	Capinota	19477	5928	RIESGO BAJO
Cochabamba	Capinota	Santibañer	8527	2401	RIESGO BAJO
Cochabamba	Capinota	Dicaya	3740	1083	RIESGO BAJO
Cochabamba	Cercado	Cochabamba	832013	177376	RIESGO BAJO
Cochabamba	Esteban Arce	Arbataz	17443	5332	RIESGO BAJO
Cochabamba	Esteban Arce	Tarata	8242	2583	RIESGO BAJO
Cochabamba	German Jordan	Ota	21809	5968	RIESGO BAJO
Cochabamba	German Jordan	Toco	7957	2061	RIESGO BAJO
Cochabamba	German Jordan	Tubiza	5342	1470	RIESGO BAJO
Cochabamba	Punata	Punata	38887	8784	RIESGO BAJO
Cochabamba	Punata	San Bartolomé	13083	3824	RIESGO BAJO
Cochabamba	Punata	Villa Rivera	8138	2042	RIESGO BAJO
Cochabamba	Dullacollo	Sipe Sipe	41571	11903	RIESGO BAJO
Cochabamba	Tapacari	Tapacari	24829	8113	RIESGO BAJO
La Paz	Aronca	Sica Sica	21312	5420	RIESGO BAJO
La Paz	Carabcho	Escoma	7188	2027	RIESGO BAJO
La Paz	Carabcho	Huanabamba	5342	2108	RIESGO BAJO
La Paz	Carabcho	Masucaca	13883	6626	RIESGO BAJO
La Paz	Carabcho	Puerto Acosta	11296	3011	RIESGO BAJO
La Paz	Carabcho	Puerto Carabcho	14589	5347	RIESGO BAJO
La Paz	Carasivi	Alto Beni	11104	4290	RIESGO BAJO
La Paz	Carasivi	Carasivi	80330	17921	RIESGO BAJO
La Paz	Inquisivi	Capota	70438	6862	RIESGO BAJO
La Paz	Inquisivi	Comasivi	19030	5830	RIESGO BAJO
La Paz	Inquisivi	Ichaca	7913	1895	RIESGO BAJO
La Paz	Inquisivi	Licoma (Villa Libertad)	5488	1621	RIESGO BAJO
La Paz	Inquisivi	Quimsa	8288	2387	RIESGO BAJO
La Paz	Laracaja	Comayaya	3721	884	RIESGO BAJO
La Paz	Laracaja	Tarapoto	8349	2487	RIESGO BAJO
La Paz	Lalaya	Lalaya	11139	3913	RIESGO BAJO
La Paz	Lalaya	Yaco	7311	2306	RIESGO BAJO
La Paz	Los Andes	Bataña	17428	6082	RIESGO BAJO
La Paz	Los Andes	Pucarani	39483	10681	RIESGO BAJO
La Paz	Murillo	Achocalla	23179	7085	RIESGO BAJO
La Paz	Murillo	El Niño	848422	238852	RIESGO BAJO
La Paz	Murillo	Mesapaca	16084	4838	RIESGO BAJO
La Paz	Ormasaga	Achacachi	48288	16238	RIESGO BAJO
La Paz	Ormasaga	Ancorasmay	13138	5027	RIESGO BAJO
La Paz	Ormasaga	Huacha	7948	2287	RIESGO BAJO
La Paz	Pacajes	Cabacollo	8879	2833	RIESGO BAJO

REF: LEY 602, ART.37.- RESPONSABILIDAD DEL MINISTERIO DE DEFENSA NACIONAL (CLASIFICACION DE ALERTAS). LEY 031, ART. 100.- (GESTION DE RIESGOS Y ATENCION DE DESASTRES NATURALES). . I. EL NIVEL CENTRAL DEL ESTADO TIENE LAS SIGUIENTES COMPETENCIAS EXCLUSIVAS 4. DEFINIR POLITICAS Y ARTICULAR LOS SISTEMAS DE ALERTA TEMPRANA. DS.2342, ART.42.- ALERTAS A) DEFINIR NIVELES, NOMENCLATURAS Y PROCEDIMIENTOS PARA DIFERENCIAR LOS DISTINTOS NIVELES DE ALERTA FRENTE A UN DETERMINADO EVENTO. DS.29894, ART.41 ATRIBUCIONES DEL VICEMINISTERIO DE DEFENSA CIVIL C) PLANIFICAR Y EJECUTAR ACCIONES PARA LA PREPARACION, ALERTA, RESPUESTA, REHABILITACION Y RECONSTRUCCION EN CASO DE EMERGENCIAS Y DESASTRES NATURALES.



Ministerio de Defensa
VICEMINISTERIO DE DEFENSA CIVIL

La Paz	Pacopá	Chañá	3348	1158	RIESGO BAJO
La Paz	Pacopá	Cano Cano	10647	3748	RIESGO BAJO
La Paz	San Yungas	Chulumani	17823	6078	RIESGO BAJO
La Paz	San Yungas	Pajala Molloco	24731	9248	RIESGO BAJO
La Paz	San Yungas	Yanacachi	6435	2308	RIESGO BAJO
Oruro	Abama	Challapata	28304	9688	RIESGO BAJO
Oruro	Abama	Santuario de Guilaico	4881	1588	RIESGO BAJO
Oruro	Carangas	Comae	8221	2173	RIESGO BAJO
Oruro	Cercado	Paña	13848	3488	RIESGO BAJO
Oruro	Ladislao Cabrera	Paripa Aullagas	3973	1348	RIESGO BAJO
Oruro	Ladislao Cabrera	Salinas de Gasi Molloco	11878	3927	RIESGO BAJO
Oruro	Litoral	Cruz de Machacamarca	1987	1558	RIESGO BAJO
Oruro	Litoral	Escaze	4223	1083	RIESGO BAJO
Oruro	Parabombas Defensa	Machacamarca	4820	1528	RIESGO BAJO
Oruro	Parabombas Defensa	Vila Huasuri	24887	7188	RIESGO BAJO
Oruro	Poopo	Antiquera (Bañez)	3284	1158	RIESGO BAJO
Oruro	Poopo	Paña	3320	2188	RIESGO BAJO
Oruro	Poopo	Poopo	7587	2838	RIESGO BAJO
Oruro	Sabaya	Sabaya	9018	3247	RIESGO BAJO
Oruro	Sapena	Canchaca de Carangas	4184	1338	RIESGO BAJO
Oruro	Sapena	Turco	5207	1888	RIESGO BAJO
Oruro	San Pedro de Tolosa	San Pedro de Tolosa	5531	1888	RIESGO BAJO
Oruro	Sebastián Pagador	Santiago de Juan	13887	4808	RIESGO BAJO
Oruro	Sur Carangas	Bañez de Andamarca	3018	728	RIESGO BAJO
Oruro	Sur Carangas	Santiago de Andamarca	5216	1982	RIESGO BAJO
Pando	Madre de Dios	El Seta	8288	1883	RIESGO BAJO
Pando	Nicas Saenz	Bella Flor	3908	844	RIESGO BAJO
Potosí	Alonso de Hualpa	Canguyo	8704	2711	RIESGO BAJO
Potosí	Alonso de Hualpa	Sacaca	18811	5818	RIESGO BAJO
Potosí	Antonio Quijano	Ponzo	18888	3158	RIESGO BAJO
Potosí	Antonio Quijano	Uyuni (Thola Paripa)	28872	9887	RIESGO BAJO
Potosí	Chayanta	Ocan	88118	6083	RIESGO BAJO
Potosí	Chayanta	Pozata	28328	8438	RIESGO BAJO
Potosí	Chayanta	Ravelo	28788	8384	RIESGO BAJO
Potosí	Concepción Saavedra	Balanza	33822	2721	RIESGO BAJO
Potosí	Concepción Saavedra	Chayal	8818	3223	RIESGO BAJO
Potosí	Concepción Saavedra	Tacabambas	11838	3887	RIESGO BAJO
Potosí	Daniel Campos	Liza	4180	1884	RIESGO BAJO
Potosí	Daniel Campos	Tahua	1788	878	RIESGO BAJO
Potosí	Enrique Baldivieso	San Agustín	1884	488	RIESGO BAJO
Potosí	José María Lizarbe	Casa "D"	12887	3543	RIESGO BAJO
Potosí	José María Lizarbe	Ocochar	15812	3828	RIESGO BAJO

REF: LEY 602, ART.37.- RESPONSABILIDAD DEL MINISTERIO DE DEFENSA NACIONAL (CLASIFICACION DE ALERTAS). LEY 031, ART. 100.- (GESTION DE RIESGOS Y ATENCION DE DESASTRES NATURALES). . I. EL NIVEL CENTRAL DEL ESTADO TIENE LAS SIGUIENTES COMPETENCIAS EXCLUSIVAS 4. DEFINIR POLITICAS Y ARTICULAR LOS SISTEMAS DE ALERTA TEMPRANA. DS.2342, ART.42.- ALERTAS A) DEFINIR NIVELES, NOMENCLATURAS Y PROCEDIMIENTOS PARA DIFERENCIAR LOS DISTINTOS NIVELES DE ALERTA FRENTE A UN DETERMINADO EVENTO. DS.29894, ART.41 ATRIBUCIONES DEL VICEMINISTERIO DE DEFENSA CIVIL C) PLANIFICAR Y EJECUTAR ACCIONES PARA LA PREPARACION, ALERTA, RESPUESTA, REHABILITACION Y RECONSTRUCCION EN CASO DE EMERGENCIAS Y DESASTRES NATURALES.



Ministerio de Defensa
VICEMINISTERIO DE DEFENSA CIVIL

Potosí	José María Urteaga	Puna	21817	7103	RIESGO BAJO
Potosí	Nori Chichas	Comacina	31901	9471	RIESGO BAJO
Potosí	Nori Chichas	Vitichi	10648	3124	RIESGO BAJO
Potosí	Nori Lipez	Colcha "K" (N. Martín)	12947	3307	RIESGO BAJO
Potosí	Nori Lipez	San Pedro de Chumani	1000	373	RIESGO BAJO
Potosí	Rafael Bustillo	Chapanta	18129	4907	RIESGO BAJO
Potosí	Rafael Bustillo	Chuquiaguata	8019	2299	RIESGO BAJO
Potosí	Rafael Bustillo	Llallagua	41104	12489	RIESGO BAJO
Potosí	Rafael Bustillo	Uncia	23000	6823	RIESGO BAJO
Potosí	Sur Chichas	Asucha	11234	3576	RIESGO BAJO
Potosí	Sur Lipez	Mojón	1180	358	RIESGO BAJO
Potosí	Sur Lipez	San Antonio de Barmatoco	2284	715	RIESGO BAJO
Potosí	Sur Lipez	San Pablo de Lipez	3371	871	RIESGO BAJO
Potosí	Tomás Frías	Potosí	191303	51606	RIESGO BAJO
Potosí	Tomás Frías	Yocalla	8876	2918	RIESGO BAJO
Santa Cruz	Florida	Masena	10177	2964	RIESGO BAJO
Santa Cruz	Florida	Pampa Grande	9188	2714	RIESGO BAJO
Santa Cruz	Florida	Quisallas	2995	730	RIESGO BAJO
Santa Cruz	Guarayos	Aracanda de Guarayos	27979	8321	RIESGO BAJO
Santa Cruz	Guarayos	Uysocho	7026	1182	RIESGO BAJO
Santa Cruz	Naña De Chacab	Concepción	18800	4281	RIESGO BAJO
Santa Cruz	Valle Grande	Moro Moro	2767	870	RIESGO BAJO
Santa Cruz	Valle Grande	Postal Vieja	2390	600	RIESGO BAJO
Santa Cruz	Valle Grande	Pucara	2079	635	RIESGO BAJO
Santa Cruz	Valle Grande	Trigal	2135	579	RIESGO BAJO
Santa Cruz	Valle Grande	Vallegrande	17208	5278	RIESGO BAJO
Santa Cruz	Velasco	San Ignacio de Velasco	8282	2182	RIESGO BAJO
Santa Cruz	Velasco	San Miguel de Velasco	11327	2982	RIESGO BAJO
Santa Cruz	Velasco	San Rafael	8139	1108	RIESGO BAJO
Tarja	Mérida	Villa San Lorenzo	23853	6484	RIESGO BAJO

CONTACTOS

Sistema Integrado de Información para la Gestión de Riesgos

SINAGER- SAT

Correo: sinager@defensacivil.gob.bo.

TELF:2610557

Cel:71540783-72002771