



# Reporte Nacional de Afectación por Lluvias N° 21

Viceministerio de Defensa Civil - VIDECI  
FH 301500-ENE-2021



Este reporte es elaborado por el Sistema Integrado de Información y Alerta para la Gestión del Riesgo de Desastres – SINAGER-SAT, en colaboración con Defensa Civil, Gobernaciones, Municipios y diferentes instancias considerando la temporada de Lluvias a partir del 09 de noviembre del 2020.



## 1. Declaratorias de Situación de Emergencia y/o Desastre

Nacional:

- Ninguna.

Departamental:

Nro.	Departamento	Tipo de documento	Tipo de Declaratoria
		Decreto Departamental N°	Declaratoria

\* Decretos Departamentales que cumplieron con la temporalidad de declaratoria, de acuerdo al D.R. 2342, art. 65 la Ley 602.

## 2. Reporte Nacional por Municipios

Dpto.	Municipio	Evento	Fecha	Fam. Afec.	Fam. Dam.	Has. Afec.	Gan. Afec.	Viv. Afec.	Muertos	tipo de Decl.	Tipo de Documento	obs.
LA PAZ	Luribay	Mazamorra	1/12/2020	719	0	150	0	0	2			Fallecidos: Justina Andia Condori (45 años) y Hilarion julio Andia mamani (50 años)
	Guaqui	Granizada	7/12/2020	0	0	0	0	0	0			Destrozos de magnitud en viviendas, cultivos, en animales y pequeñas aves.
	Tihuanacu	Granizada	2/12/2020	300	0	20	0	0	0			Daños en cultivos de papa, haba y forraje.
	Apolo	Riada	24/12/2020	1	0	0	0	0	1			Soldado Maycol Jacson Oliver (22 años), lugar comunidad San Fermín RI-30 Murillo
	Nuestra Sra de La Paz (Periférica)	Mazamorra	28/12/2020	3	0	0	0	3	0			Mazamorra que afectó tres viviendas en la zona límite entre Santísima Trinidad y San José Condorini del Macrodistrito Periférica debido al movimiento de tierras y la tala de árboles en el sector. (Antrópico)
	Guanay	Inundación	18/1/2021	1500	1000	255	0	178	0	Desastre	Ley Municipal N° 002/2021	En Evaluación, la localidad de Guanay se encuentra inundado, se requiere carpas, viveres y vituallas.
	Tipuani	Inundación	18/1/2021	2500	0	0	0	82	0	Desastre	Ley Municipal N° 076/2022	Daños en viviendas y cultivos.
	Teoponte	Inundación	18/1/2021	2000	542	168,25	0	250	0	Desastre	Ley Municipal N° 001/2021	Daños en viviendas y cultivos.
	Ixiamas	Inundación	26/1/2021	6	0	0	0	0	0			Inundación, existen 27 personas afectadas y posible declaratoria Municipal.
Total La Paz	9			7029	1542	593,25	0	513	3			
POTOSÍ	Chaqui	Granizada	11/11/2020	860	0	0	0	0	0			Daños en cultivos de papa, haba, maíz y frutales (duraznos)
	Puna	Granizada	11/11/2020	323	0	162	0	0	0			Daños en cultivos de papa, haba, maíz y hortalizas.
	Betanzos	Granizada	11/11/2020	419	0	304	0	0	0			Causo daño en cultivos de papa maíz haba cebolla zanahoria.
		Granizada	3/1/2021	0	0	0	0	0	0			En Evaluación
	Tupiza	Fuertes Vientos	16/11/2020	1	0	0	0	0	1			niño: Brian Alejandro Berrios Urzagaste (7 años), caída de rama en la cabeza.
	Villazon	Granizada	2/1/2021	5	0	1,6	0	0	0			Daños en cultivos de papa maíz haba y hortalizas
		Deslizamiento	16/1/2021	21	1	12	0	6	0			Daños en cultivos de papa maíz, alfalfa, frutales y hortalizas
	Pocoata	Granizada	3/1/2021	93	0	96	0	0	0			Daños en cultivos de papa maíz Y haba.
	Belen de Urmiri	Granizada	7/12/2020	7	0	7	0	0	0			Daños en cultivos de papa.

	Kochas	Desborde	18/1/2021	5	0	0	0	0	0			Daños en cultivos de maíz y árboles frutales.
<b>Total Potosí</b>	<b>8</b>			<b>1734</b>	<b>1</b>	<b>582,6</b>	<b>0</b>	<b>6</b>	<b>1</b>			
CHUQUISACA	Quillacollo	Granizada	9/12/2020	84	0	29	0	0	0			Daños en cultivos de hortalizas
		Desborde	17/1/2021	0	0	0	0	0	0			En Evaluación
	Cochabamba	Deslizamiento	29/12/2020	12	0	0	0	12	0			VIVIENDAS EN RIESGO, se produjo con el hundimiento de plataforma de una calle y rajaduras de 12 casas en el sector de Alto Cochabamba, data de hace 8 meses atrás, acuerdo información de técnicos del municipio, esto se debió a filtraciones de agua por no contar servicios básicos.
	Tapacari	Granizada	9/12/2020	107	0	32	0	0	0			Daños en cultivos en hortalizas.
	Sipe Sipe	Granizada	9/12/2020	63	0	24	0	0	0			Daños en cultivos de papa y avena.
		Granizada	30/11/2020	78	0	40	0	3	0			Daños en Alfalfa y hortalizas
	Vacas	Granizada	12/12/2020	61	0	26	0	0	0			Daños en cultivos de cebada, haba y papa.
	Arque	Granizada	3/1/2021	256	0	122	0	0	0			Daños en cultivos de papa.
		Granizada	11/1/2021	497	0	303	0	0	0			Daños en cultivos de haba, maíz, papa y trigo.
		Riada	13/1/2021	156	0	112	0	0	0			Daños en cultivos de papa, maíz y hortalizas.
	Anzaldo	Granizada	9/1/2021	52	0	27	0	0	0			en Evaluación
	Villa Tunari	Desborde	10/1/2021	3166	150	1500	0	0	0	Desastre	Ley Municipal N° 02/2021	se evacuaron a 150 familias en coordinación con la Unidad de Gestión de Riesgos del Municipio, se sigue con la evaluación correspondiente y la inspección a dos distritos se realizará en el transcurso del día. Asimismo aún no se hizo la evaluación agrícola por causa de que el agua esta estacionado en el sector.
	Tiquipaya	Riada	17/1/2021	60	0	0	0	3	1	Emergencia	Ley Municipal N° 098/2021	Fallecido: Sr. Jorge Fernando Flores (34 años), Municipio está en Evaluación.
	Colcapirhua	Inundación	17/1/2021	0	0	0	0	0	0			En Evaluación
	Pto. Villaruel	Desborde	28/1/2021	0	0	0	0	0	0			En Evaluación, Inundacion que haciende hasta 20 cm. De altura
Ivirgatzama	Inundación	28/1/2021	0	0	0	0	0	0			En Evaluación	
Chimore	Inundación	28/1/2021	2155	0	5576,7	0	0	0			Daños en Banano, Platano, Papaya, Citricos, arroz, yuca y Maiz.	
Entre Rios	Inundación	28/1/2021	0	0	0	0	0	0			Desborde e inundación del Rio Ichoa	
<b>Total Cochabamba</b>	<b>14</b>			<b>6747</b>	<b>150</b>	<b>7791,7</b>	<b>0</b>	<b>18</b>	<b>1</b>			
CHUQUISACA	Villa Charcas	Granizada	12/11/2020	830	625	750	0	0	0			Afectación en Arveja, Maiz, Haba, Papa
	Las Carreras	Granizada	29/11/2020	76	0	48,25	0	0	0			Afectación en Cebolla, Zanahoria, Maiz, Tomate, papa.
	Culpina	Granizada	12/11/2020	100	60	70	0	0	0			Afectación en Papa, Cebolla, Maiz (en valuación)
	Incahuasi	Granizada	12/11/2020	165	80	75	0	0	0			Afectación en Papa, Maiz y Arveja
	San Lucas	Granizada	12/11/2020	420	140	90	0	0	0			Afectación en Papa, Maiz, haba y hortalizas. Plantas frutales (durazno y uva)
	Camargo	Granizada	1/12/2020	140	90	33	0	0	0			Afectación en Papa, Maiz. Plantas frutales (durazno y uva)
	Villa AVECIA	Granizada	29/11/2020	180	77	45	0	0	0			Afectación en Papa, Maiz. Plantas frutales (durazno y uva)
	Tarvita	Granizada	12/11/2020	240	61	46	0	0	0			Afectación en Papaliza y oca.
	Sucre	Granizada	4/1/2021	403	0	0	0	0	3	Emergencia	Decreto Edil N° 07/2021	Fallecidos: 1.- Victor Hugo Rodriguez (27 años), 2.- Sixta Quispe (50 años) 3.- S/N.
	Zudañez	Granizada	10/1/2021	0	0	0	0	0	0			Daños en sembradíos y frutales (EVALUACIÓN)
Granizada		25/1/2021	0	0	0	0	0	0			Daños en cultivos de maí, papá, hortalizas y frutales	

	Poroma	Granizada	10/1/2021	0	0	0	0	0	0			Daños en sembradíos (EVALUACIÓN)
	Tarabuco	Granizada	9/1/2021	0	0	0	0	0	0			Daños en Maíz, Papa, haba y durazno (EVALUACIÓN)
	Padilla	Granizada	9/1/2021	60	0	40	0	0	0			Daños en Maíz, Papa, maní y frejol (EVALUACIÓN)
	Isla	Granizada	10/1/2021	0	0	0	0	0	0			Daños en Maíz, Papa (EVALUACIÓN)
	Yamparaez	Granizada	12/1/2021	120	0	60	0	0	0			Daños en Maíz, Papa y trigo (EVALUACIÓN)
<b>Total Chuquisaca</b>	<b>15</b>			<b>2734</b>	<b>1133</b>	<b>1257,25</b>	<b>0</b>	<b>0</b>	<b>3</b>			
<b>TARIJA</b>	Tarija	Granizada	14/11/2020	650	0	550	0	0	0			Vid, papa, hortalizas, frutales.
			2/12/2020	100	0	50	0	0	0			Afectación en Maíz, papa, hortalizas, frutales.
		Desborde	29/11/2020	0	0	0	0	10	0			En Evaluación
	Bermejo	Desborde	12/1/2021	129	0	0	0	0	0			En Evaluación
<b>Total Tarija</b>	<b>2</b>			<b>879</b>	<b>0</b>	<b>600</b>	<b>0</b>	<b>10</b>	<b>0</b>			
<b>BENI</b>	San Borja	Desborde	5/1/2021	2301	3368	2150	0	276	0	Emergencia	Decreto Municipal N° 001/2021	Daños en sembradíos de arroz, maíz, yuca y plátano
	Loreto	Desborde	17/1/2021	58	0	0	0	50	0			En Evaluación
	San Ignacio de Moxos	Desborde	28/1/2021	0	0	0	0	0	0	Emergencia	Decreto Municipal N° 001/2021	Desborde de ríos e inundación
<b>Total Beni</b>	<b>3</b>			<b>2359</b>	<b>3368</b>	<b>2150</b>	<b>0</b>	<b>326</b>	<b>0</b>			
<b>SANTA CRUZ</b>	Yapacaní	Inundación	27/1/2021	1442	200	3641	0	0	0	Desastre	Decreto Municipal N° 001/2021	Daños agrícolas y de producción.
	La Guardia	Inundación	17/1/2021	0	0	0	0	0	0			En Evaluación
	Portachuelo	Inundación	28/1/2021	605	0	0	0	605	0			Se realiza apoyo por parte del Municipio.
	Santa Rosa del Sara	Inundación	28/1/2021	40	0	0	0	0	0			En Evaluación
	Mineros	Inundación	28/1/2021	380	0	0	0	0	0			En Evaluación
	San Pedro	Inundación	28/1/2021	600	0	0	0	0	0			En Evaluación
<b>Total Santa Cruz</b>	<b>6</b>			<b>3067</b>	<b>200</b>	<b>3641</b>	<b>0</b>	<b>605</b>	<b>0</b>			
<b>Total general</b>	<b>57 Municipios, en 07 Departamentos a nivel Nacional</b>			<b>24.549</b>	<b>6.394</b>	<b>16.615,80</b>	<b>0</b>	<b>1.478</b>	<b>8</b>	<b>9 Municipios con Declaratorias (5 Desastres, 4 Emergencia).</b>		
				Flias. Afect.	Fam. Dam	Has. Afec.	Gan. Afect.	Viv. Afec.	Muertos			

Fuente: Dirección General de Emergencias y Auxilio VIDECI

### DETALLE DE ATENCIONES POR DEFENSA CIVIL

Deptal./Regs.	Municipio	Fecha de Atención	Tipología de Suministros	Cant. Familias Atendidas	Peso (Ton.)
La Paz	Guanay	6/1/2021	CARPAS, ALIMENTACION, FRAZADAS, ALIMENTOS, MOSQUITEROS, BOTAS DE GOMA, PONCHOS DE GOMA, PASTILLAS POTABILIZADORAS.	4.500	11,5
Chuquisaca	Sucre	4/1/2021	ALIMENTOS BASICOS.	4.100	2,5
Rurrenabaque	San Borja	6/1/2021	CARPAS Y ALIMENTOS BASICOS	3.000	8,60
Chapare	Villa Tunari	26/1/2021	ALIMENTOS BASICOS, MALLA DE GAVIONES, COLCHONETA DE GAVION Y TANQUES DE AGUA	3.176	21
Cochabamba	Tiquipaya	17/1/2021	EN PROCESO	60	0
<b>TOTAL</b>				<b>14.836</b>	<b>35</b>

FUENTE: Dirección General de Emergencias y Auxilio.

### 3. Mapa de Recurrencia de Inundaciones

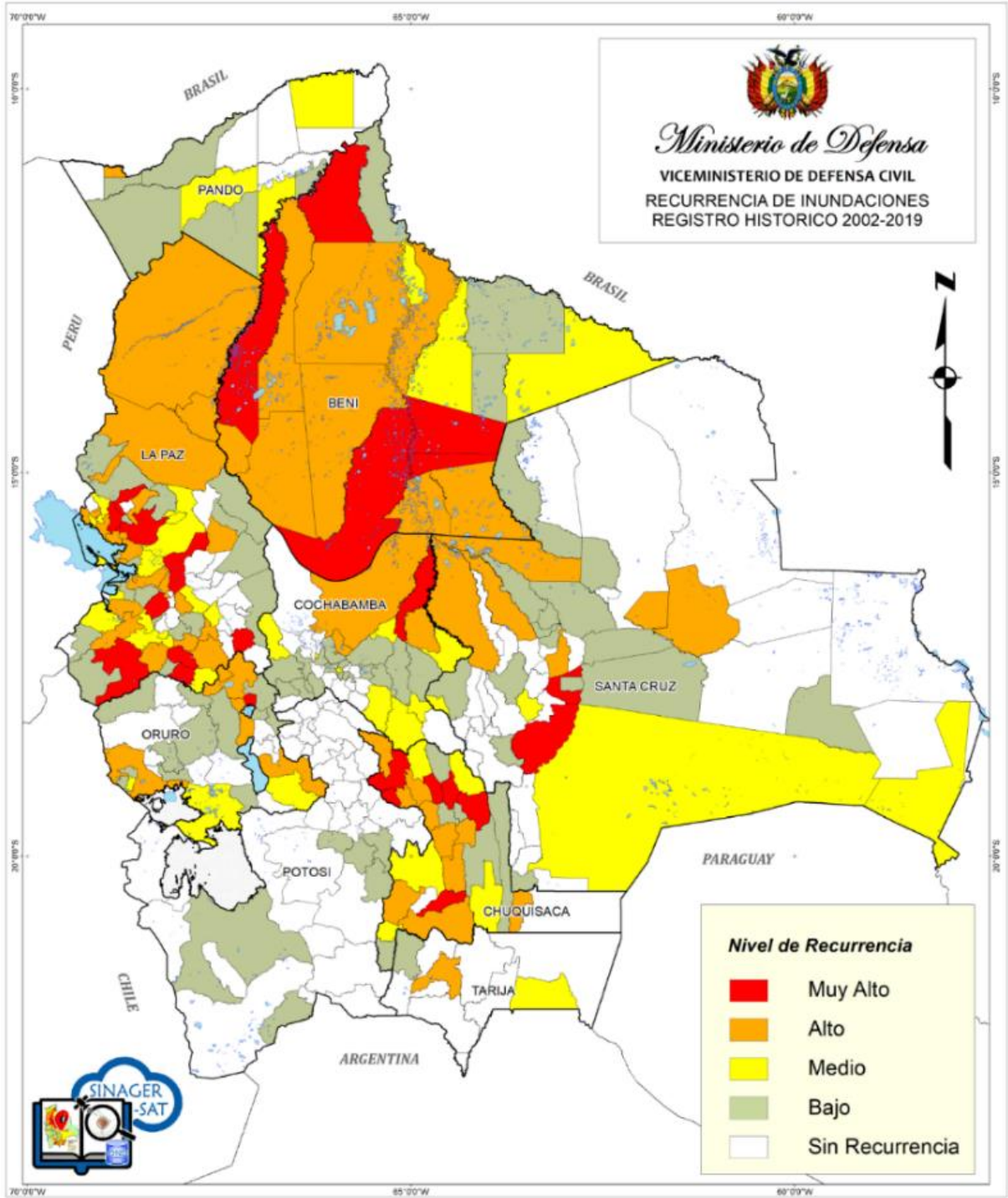

Fuente: GEO-SINAGER