



ESTADO PLURINACIONAL DE BOLIVIA

Reporte Diario Nacional de Alerta y Afectación N° 105

Viceministerio de Defensa Civil - VIDECI
13 de MAYO de 2019



Este reporte es elaborado por el Sistema Integrado de Información y Alerta para la Gestión del Riesgo de Desastres – SINAGER-SAT, en colaboración con diferentes instancias de Defensa Civil. Cubre el periodo del 01 de enero de 2019 a la fecha.

1. Alerta de Riesgo por Municipios

Inundaciones, deslizamientos, desbordes y/o riadas a consecuencia de lluvias constantes

Sobre la base de los reportes Hidrológicos y complementando con los Meteorológicos emitidos por el Senamhi y SNHN, del día 09/05/2019, entre los días viernes 10 al lunes 13 de mayo del 2019, se analiza lo siguiente:

Análisis del Riesgo

Existe Riesgo por lluvias y tormentas eléctricas constantes, generaran la subida de caudales en ríos como el Coroico, Zongo, Boopi, Alto Beni, Tipuani, Mapiro, Rocha, Ichilo, Chapare, Ivrigazama, Chimore, Isiboro, Ichoa, Secure, Mamore, Ibare, Yacuma, Tijamuchi, Maniqui, Tahuamanu y Madre de Dios. Así mismo, descenso brusco de las temperaturas, las cuales podría afectar a los municipios de:

Alerta amarilla

BENI: RIBERALTA, SAN JAVIER, REYES, EXALTACION, SAN ANDRES Y SANTA ROSA.

CHUQUISACA: SAN PABLO DE HUACARETA, VILLA VACA GUZMN (MUYPAMPAMPA) Y MONTEAGUDO.

COCHABAMBA: COCHABAMBA, TIRAQUE, SACABA, TOTORA, COLCAPIRHUA, COLOMI, POJO, QUILLACOLLO, COCAPATA Y TIQUIPAYA.

LA PAZ: IRUPANA, CHULUMANI, INQUISIVI, APOLO, YANACACHI Y CAJUATA.

PANDO: SAN LORENZO Y PUERTO GONZALES MORENO.

SANTA CRUZ: SAN PEDRO, CUATRO CANADAS, SAN JULIN, COMARAPA, PAMPA GRANDE, CHARAGUA, MINEROS, EL PUENTE, FERNANDEZ ALONSO, SAIPINA, MORO MORO, PUCARA, POSTRER VALLE, VALLEGRANDE, OKINAWA UNO, QUIRUSILLAS, SAMAIPATA, LAGUNILLAS, TRIGAL, MAIRANA Y PAILON.

TARIJA: CARAPARI, PADCAYA Y ENTRE RIOS (LA MORETA).

Alerta naranja

BENI: SAN IGNACIO DE MOXOS, SAN BORJA, SANTA ANA DE YACUMA, RURRENABAQUE, TRINIDAD Y LORETO.

CHUQUISACA: MACHARETI Y HUACAYA.

COCHABAMBA: SHINAHOTA, PUERTO VILLARROEL, CHIMORE, VILLA TUNARI Y ENTRE RIOS (BULO BULO).

LA PAZ: ALTO BENI, PALOS BLANCOS, SAN BUENAVENTURA, CARANAVI, TIPUANI, MAPIRI, TEOPONTE, GUANAY, NUESTRA SEORA DE LA PAZ, LA ASUNTA, CORIPATA Y COROICO.

SANTA CRUZ: SANTA ROSA DEL SARA, PORONGO (AYACUCHO), COLPA BELGICA, MONTERO, SANTA CRUZ DE LA SIERRA, SAN JUAN, BUENA VISTA, SAN CARLOS, PORTACHUELO, COTOCA, EL TORNADO, CUEVO, BOYUIBE, YAPACAN, LA GUARDIA, CABEZAS, GENERAL SAAVEDRA, GUTIRREZ, WARNES Y CAMIRI

TARIJA: TARIJA, YACUIBA, VILLAMONTES Y URIONDO.

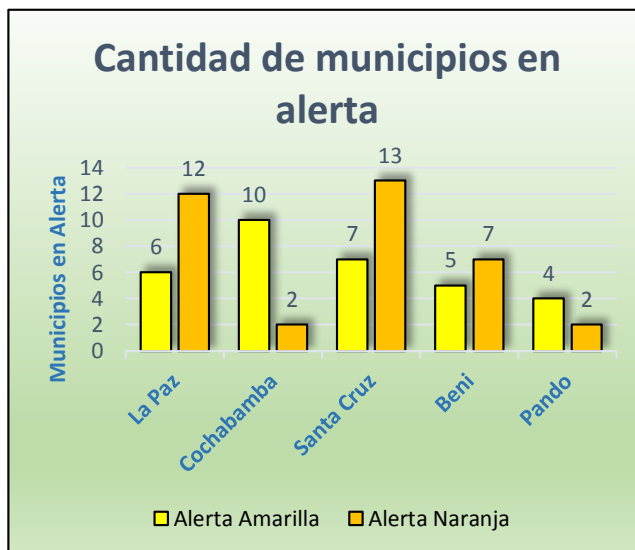
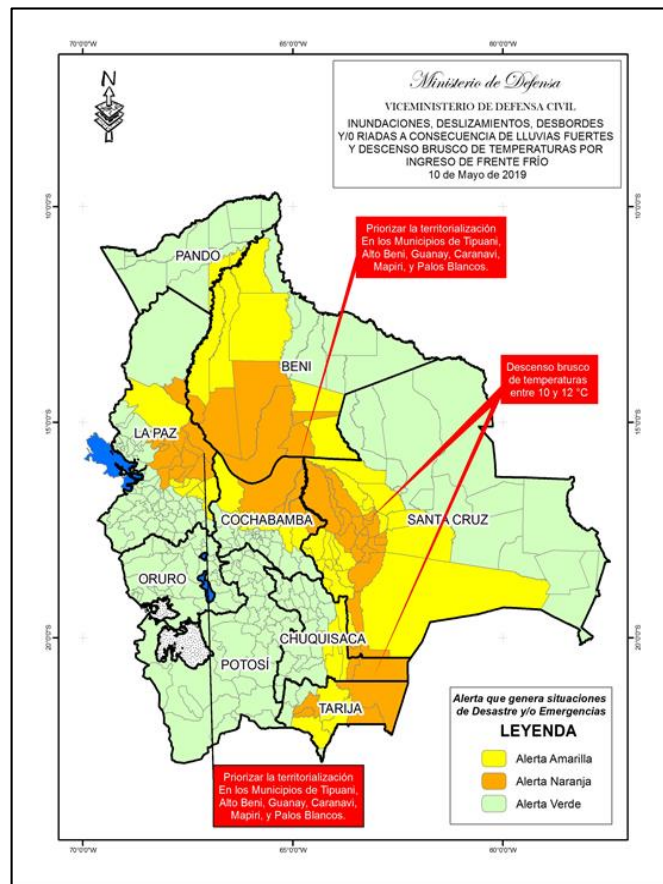

2. Declaratorias de Situación de Emergencia y/o Desastre en Bolivia

Nacional: Decreto Supremo Nro. 3812, del 27 de febrero del 2019, Declaratoria de Emergencia.

Departamental: 5 departamentos declarados en emergencia.

| Nº | Gobiernos Departamentales | |
|--|---------------------------|------------------------------------|
| 1 | POTOSI | Decreto Departamental N° 27/2019 |
| 2 | LA PAZ | Decreto Departamental N° 113/2019 |
| 3 | CHUQUISACA | Decreto Departamental N° 110/2019 |
| 4 | SANTA CRUZ | Decreto Departamental N° 279//2019 |
| 5 | COCHABAMBA | Ley Departamental N° 897 |
| TOTAL 5 Departamentos en emergencia | | |

Si bien existen declaratorias emitidas en 2018 tienen efectos durante la temporada de lluvias hasta 2019.

Municipal: 27 municipios de Bolivia, declarados en situación de emergencia.

96 municipios de Bolivia, declarados en situación de desastre.

| Nº | DEPARTAMENTO | EMERGENCIA | DESASTRE |
|----|--------------|------------|-----------------------|
| 1 | LA PAZ | 0 | San Buenaventura |
| | | | Tipuani |
| | | | Caranavi |
| | | | Inquisivi |
| | | | Guanay |
| | | | Palos Blancos |
| | | | Teoponte |
| | | | Alto Beni |
| | | | Ixiamas |
| | | | Malla |
| | | | Charazani |
| | | | San Andrés de Machaca |
| | | | La Asunta |
| | | | Tacacoma |
| | | | Chuma |
| | | | Cairoma |
| | | | Escoma |
| | | | Waldo Ballivian |
| | | | Calamarca |
| | | | Carabuco |
| | | | Mapiri |
| | | | Chacarilla |
| | | | Huarina |
| | | | Ayata |
| | | | Luribay |
| | | | Curva |
| | | | Moco moco |
| | | | Santiago de Machaca |
| | | | Pelechuco |
| | | | Apolo |
| | | | Papepampa |
| | | | Quime |
| | | | Chacarilla |
| | | | Copacabana |

| | | | | | |
|---|------------|----|-------------|----|--------------------------|
| | | | | | Ichoca |
| | | | | | Chua Cocani |
| | | | | | Taraco |
| | | | | | Laja |
| | | | | | Coroico |
| | | | | | Tiahuanacu |
| | | | | | San Pedro de Curahuara |
| 2 | ORURO | 3 | Poopó | 6 | Caracollo |
| | | | Challapata | | Carangas |
| | | | Corque | | Chipaya |
| | | | | | Toledo |
| | | | | | Santiago de Huayllamarca |
| | | | | | Choquecota |
| 3 | POTOSÍ | 10 | Tupiza | 9 | Colcha K |
| | | | Villazon | | Belén de Urmiri |
| | | | Atocha | | Colquechaca |
| | | | Ckochas | | Llica |
| | | | Tomave | | Vitichi |
| | | | San Agustin | | Tingupaya |
| | | | Cotagaita | | Puna |
| | | | Chaqui | | Ocuri |
| | | | Uyuni | | Mojinete |
| | | | Pocoata | | |
| 4 | COCHABAMBA | 1 | Tiquipaya | 15 | Villa Tunari |
| | | | | | Chimoré |
| | | | | | Entre Ríos |
| | | | | | Quillacollo |
| | | | | | Mizque |
| | | | | | Arque |
| | | | | | Puerto Villarroel |
| | | | | | Toco |
| | | | | | Tapacari |
| | | | | | Tacopaya |
| | | | | | Anzaldo |
| | | | | | Independencia |
| | | | | | Sacabamba |
| | | | | | Bolivar |
| | | | | | Capinota |
| 5 | CHUQUISACA | 1 | Huacareta | 9 | V. de Huacaya |
| | | | | | Villa Charcas |
| | | | | | Camargo |
| | | | | | Yamparaez |
| | | | | | Culpina |
| | | | | | Icla |
| | | | | | El Villar |
| | | | | | Sucre |
| | | | | | Villa Avezca |
| 6 | TARIJA | 1 | Bermejo | 6 | Entre ríos |
| | | | | | Yunchará |
| | | | | | El Puente |
| | | | | | Padcaya |
| | | | | | Yacuiba |
| | | | | | Villa Montes |
| 7 | PANDO | 1 | Bella Flor | 0 | |
| 8 | BENI | 7 | Loreto | 0 | |

| | | | | | |
|--------------|------------|---|--|----|---------------------|
| | | | Rurrenabaque | | |
| | | | San Borja | | |
| | | | Santa Rosa del Yacuma | | |
| | | | Reyes | | |
| | | | Santa Ana de Yacuma | | |
| | | | San Ignacio de Moxos | | |
| 9 | SANTA CRUZ | 3 | Pampagrande | 10 | Lagunillas |
| | | | | | Cuevo |
| | | | | | La Guardia |
| | | | Charagua | | Yapacaní |
| | | | | | San Juan |
| | | | | | Buena Vista |
| | | | | | Pailon |
| | | | El Torno | | Trigal |
| | | | | | Saipina |
| | | | | | Santa Rosa del Sara |
| TOTAL | | | 27 | | 96 |
| | | | Emergencias | | Desastres |
| | | | 123 Municipios con Declaratorias a nivel Nacional | | |

Declaratorias recientes

3. Población afectada/damnificada en el período 01/01/2019 al 04/05/2019

| Departamento o Municipio | Familias Afectadas | Familias Damnificadas | Cultivos perdidos (Ha) | Viviendas destruidas | Fallecidos | Desaparecidos | Tiene EDAN | Tiene declaratoria |
|--------------------------|--------------------|-----------------------|------------------------|----------------------|------------|---------------|------------|--------------------|
| La Paz | 20778 | 9044 | 11389 | 238 | 21 | 27 | 0 | 0 |
| Coroico | 35 | - | - | - | 19 | 24 | | |
| Tipuani | 89 | 67 | - | 25 | - | - | | |
| Guanay | 320 | 297 | 70 | 145 | - | - | | |
| Inquisivi | 3270 | 700 | - | - | - | - | | |
| Palos Blancos | 859 | 859 | 1619 | - | - | - | | |
| San Buenaventura | 139 | 146 | 224 | - | - | - | | |
| Ixiamas | 301 | 136 | 272 | - | - | - | | |
| Nuestra Señora de La Paz | 8 | - | - | - | 1 | - | | |
| | 180 | - | - | 68 | - | 4 | | |
| Papelpampa | 484 | 484 | 1753 | - | - | - | | |
| San Pedro de Curahuara | 2200 | - | 700 | - | - | - | | |
| Charazani | 1281 | 18 | - | - | - | - | | |
| Chacarilla | 418 | 362 | 771 | - | - | - | | |
| Alto Beni | 175 | 775 | 1744 | - | - | - | | |
| Caranavi | 100 | 100 | - | - | - | - | | |
| Teoponte | 1000 | 550 | 463 | - | - | - | | |
| Huarina | 1290 | 300 | 118 | - | - | - | | |
| Copacabana | 210 | 190 | 110 | - | - | - | | |
| Pelechuco | 78 | 31 | 5 | - | - | - | | |
| Mapiri | 1000 | 119 | - | - | 1 | - | | |
| Ichoca | 800 | 160 | - | - | - | - | | |
| Ayata | 200 | 185 | 38 | - | - | - | | |

| | | | | | | | | |
|--------------------------|--------------|-------------|-------------|----------|----------|----------|----------|----------|
| Chuma | 300 | 400 | - | - | - | - | | |
| Asunta | 350 | 400 | 25 | - | - | - | | |
| Cairoma | 80 | 116 | 20 | - | - | - | | |
| Moco moco | 702 | 290 | 232 | - | - | - | | |
| Santiago de Machaca | 385 | 155 | 1510 | - | - | - | | |
| Tacacoma | 340 | 80 | - | - | - | - | | |
| Curva | 560 | 430 | 215 | | | | | |
| San Andres de Machaca | 468 | 468 | | | | | | |
| Luribay | 2100 | 420 | 1500 | | | | | |
| Carabuco | 740 | 500 | | | | | | |
| Quime | 16 | 6 | | | | | | |
| Apolo | 300 | 300 | | | | | | |
| Oruro | 936 | 318 | 1000 | 0 | 0 | 0 | 0 | 0 |
| Salinas de Garci Mendoza | 114 | - | 400 | - | - | - | | |
| Toledo | 34 | - | - | - | - | - | | |
| Carangas | 119 | - | 30 | - | - | - | | |
| Challapata | 180 | - | 200 | - | - | - | | |
| Curahuara de Carangas | 1 | - | - | - | - | - | | |
| Santiago de Andamarca | 1 | - | - | - | - | - | | |
| Caracollo | 487 | 318 | 370 | - | - | - | | |
| Potosí | 3475 | 1842 | 360 | 7 | 3 | 0 | | |
| Villazón | 66 | 66 | 9 | 2 | - | - | | |
| Tupiza | 20 | - | - | - | - | - | | |
| Belen de Urmiri | 155 | 85 | 50 | 5 | - | - | | |
| Ckochas | 31 | 0 | 18 | - | - | - | | |
| Chayanta | 127 | - | - | - | - | - | | |
| Vitichi | 194 | 194 | 52 | - | - | - | | |
| Chuquihuta | 70 | - | 39 | - | - | - | | |
| Betanzos | 42 | - | - | - | - | - | | |
| Colquechaca | 1050 | 718 | - | - | 3 | - | | |
| Tomave | 311 | - | - | - | - | - | | |
| Atocha | 98 | - | - | - | - | - | | |
| Cotagaita | 300 | 278 | 192 | - | - | - | | |
| Colcha K | 510 | - | - | - | - | - | | |
| Pocoata | 501 | 501 | - | - | - | - | | |
| Cochabamba | 10800 | 5244 | 4439 | 4 | 6 | 1 | | |
| Mizque | 1 | - | - | - | 1 | - | | |
| Entre Ríos | 1 | - | - | - | 1 | - | | |
| Pto. Villarroel | 1991 | 1032 | 300 | - | - | - | | |
| Shinaota | 115 | - | 187 | - | - | - | | |
| Colomi | 1 | - | - | 1 | 1 | - | | |
| Cochabamba | 10 | 10 | - | - | 1 | - | | |
| Vacas | 98 | 74 | 53 | - | - | - | | |
| Sipe Sipe | 1 | - | - | - | - | 1 | | |
| Bolivar | 1075 | 396 | 129 | - | - | - | | |
| Omereque | - | - | 70 | - | - | - | | |
| Chimore | 1500 | 1347 | 2547 | - | - | - | | |
| Aiquile | 2 | - | - | - | 2 | - | | |
| Capinota | 80 | 80 | - | 3 | - | - | | |
| Quillacollo | 822 | 822 | 206 | - | - | - | | |
| Arque | 836 | 836 | 511 | - | - | - | | |
| Tacopaya | 1941 | 647 | 436 | - | - | - | | |
| Villa Tunari | 526 | 526 | - | - | - | - | | |
| Toco | 1300 | 420 | - | - | - | - | | |
| Anzaldo | 500 | 481 | - | - | - | - | | |
| Chuquisaca | 17611 | 7775 | 3828 | 0 | 4 | 0 | 0 | 0 |
| Icla | 558 | 279 | 58 | - | - | - | | |

| | | | | | | | | |
|---------------------------------------|--------------------|-----------------------|------------------------|----------------------|------------|---------------|------------|--------------------|
| Huacaya | 500 | 375 | 1520 | - | - | - | | |
| San Lucas | 723 | - | 482 | - | 1 | - | | |
| Poroma | 124 | - | 130 | - | - | - | | |
| El Villar | 330 | 115 | 90 | - | - | - | | |
| Monteagudo | 123 | 350 | 32 | - | 1 | - | | |
| Presto | 100 | - | 22 | - | - | - | | |
| Huacareta | 1067 | 982 | 1314 | - | - | - | | |
| Incahuasi | 335 | - | 9 | - | - | - | | |
| Sopachuy | 27 | - | - | - | - | - | | |
| Villa Abecia | 58 | - | - | - | - | - | | |
| Sucre | 1 | - | - | - | 1 | - | | |
| Yamparaez | 1088 | 272 | 120 | - | - | - | | |
| Camargo | 1756 | 613 | 31 | - | - | - | | |
| Tomina | 1 | - | - | - | 1 | - | | |
| Villa Charcas | 1183 | 1183 | 20 | - | - | - | | |
| Culpina | 8859 | 2953 | | | | | | |
| Las Carreras | 170 | 170 | | | | | | |
| Padilla | 108 | 108 | | | | | | |
| Villa de Huacaya | 500 | 375 | | | | | | |
| Tarija | 1585 | 1245 | 1153 | 0 | 1 | 0 | | |
| San Lorenzo | 1 | - | - | - | 1 | - | | |
| Entre Ríos | 700 | 542 | 633 | - | - | - | | |
| Padcaya | 35 | - | - | - | - | - | | |
| Yacuíba | 546 | 400 | - | - | - | - | | |
| Yunchará | 220 | 220 | - | - | - | - | | |
| Villamontes | 83 | 83 | 520 | - | - | - | | |
| Beni | 3008 | 3770 | 3751 | 0 | 0 | 1 | | |
| San Borja | 1188 | 2588 | 2210 | - | - | - | | |
| Reyes | 180 | 395 | 146 | - | - | - | | |
| Rurrenabaque | 326 | 32 | 286 | - | - | - | | |
| Trinidad | 1 | - | - | - | - | 1 | | |
| Loreto | 346 | 320 | 622 | - | - | - | | |
| Santa Rosa | 395 | 395 | 38 | - | - | - | | |
| Santa Ana de Yacuma | 272 | 40 | 449 | - | - | - | | |
| San Ignacio de Moxos | 300 | - | - | - | - | - | | |
| Santa Cruz | 7528 | 4088 | 7439 | 1 | 0 | 0 | | |
| Yapacaní | 659 | 596 | 1227 | - | - | - | | |
| Cuevo | 1010 | 713 | 524 | 1 | - | - | | |
| Lagunillas | 1889 | 300 | 3149 | - | - | - | | |
| San Juan | 218 | 334 | 1207 | - | - | - | | |
| La Guardia | 207 | 70 | 1332 | - | - | - | | |
| El Torno | 5 | - | - | - | - | - | | |
| Porongo (Ayacucho) | 2 | - | - | - | - | - | | |
| Pampagrande | 88 | - | - | - | - | - | | |
| Charagua | 3025 | 1919 | - | - | - | - | | |
| Buena Vista | 425 | 156 | - | - | - | - | | |
| Pando | 39 | 39 | 0 | 0 | 0 | 0 | | |
| Bella Flor | 39 | 39 | - | - | - | - | | |
| MUNICIPIOS, EN 9 DEPARTAMENTOS | 65760 | 33365 | 33359 | 250 | 35 | 30 | | |
| | Familias afectadas | Familias damnificadas | Cultivos perdidos (Ha) | Viviendas destruidas | Fallecidos | Desaparecidos | Tiene EDAN | Tiene declaratoria |

4. Población atendida

| Departamento | Municipio | Fecha atención | Tipología de Suministros | Familias atendidas | Peso (TON.) |
|--------------|-----------|----------------|--------------------------|--------------------|-------------|
| LA PAZ | Caranavi | 08/02/2019 | HERRAMIENTAS MENORES. | 100 | 1 |

| | | | | |
|---------------------|------------|--|------|-------|
| | | ARTICULOS DE HIGIENE. | | |
| Palos Blancos | 08/02/2019 | ALIMENTOS BÁSICOS. | 100 | 3,2 |
| | 21/03/2019 | ALIMENTOS BÁSICOS, HERRAMIENTAS MENORES | 400 | 19,14 |
| | 24/04/2019 | REHABILITACION DE SISTEMA DE AGUA Y REHABILITACION DE CUBIERTA | 2650 | 10,6 |
| Inquisivi | 21/02/2019 | ALIMENTOS BÁSICOS, HERRAMIENTAS MENORES | 700 | 13,3 |
| | 10/04/2019 | REHABILITACION DE SISTEMA DE AGUA Y REHABILITACION DE CUBIERTA | 4869 | 6 |
| San Buenaventura | 20/02/2019 | REHABILITACION DE DEFENSIVOS | 85 | 10 |
| | 02/04/2019 | REHABILITACION DE SISTEMA DE AGUA | 230 | 7,24 |
| | 01/04/2019 | HERRAMIENTAS MENORES, ALIMENTOS BÁSICOS, ARTICULOS DE COCINA, ARTICULOS DE HIGIENE Y ROPA DE CAMA. | 146 | 8,59 |
| Ichoca | 22/02/2019 | REFUGIO DE VIVIENDA Y ALMACENAMIENTO DE AGUA. | 20 | 0,77 |
| | 28/02/2019 | HERRAMIENTAS MENORES, ALIMENTOS BÁSICOS, ARTICULOS DE COCINA, ARTICULOS DE HIGIENE Y ROPA DE CAMA. | 160 | 9,73 |
| Cairoma | 23/02/2019 | REFUGIO DE VIVIENDA, ALIMENTOS BÁSICOS, ARTICULOS DE COCINA, ARTICULOS DE HIGIENE Y ROPA DE CAMA. | 10 | 0,97 |
| Alto Beni | 23/02/2019 | ALIMENTOS BÁSICOS Y HERRAMIENTAS MENORES. | 775 | 12,41 |
| Guanay | 24/02/2019 | ALIMENTOS BÁSICOS, HERRAMIENTAS MENORES, ARTICULOS DE HIGIENE Y ROPA DE CAMA. | 297 | 7,13 |
| Tipuani | 24/02/2019 | ALIMENTOS BÁSICOS, ARTICULOS DE COCINA, HERRAMIENTAS MENORES Y ARTICULOS DE HIGIENE. | 67 | 1,8 |
| | 25/04/2019 | REHABILITACION DE CUBIERTAS | 50 | 1,97 |
| Teoponte | 24/02/2019 | ALIMENTOS BÁSICOS, HERRAMIENTAS MENORES Y ARTICULOS DE HIGIENE. | 550 | 27,38 |
| Mapiri | 11/03/2019 | ALIMENTOS BÁSICOS Y HERRAMIENTAS MENORES. | 119 | 5,69 |
| Huarina | 15/03/2019 | ALIMENTOS BÁSICOS Y HERRAMIENTAS MENORES. | 300 | 14,35 |
| Copacabana | 15/03/2019 | ALIMENTOS BÁSICOS Y HERRAMIENTAS MENORES. | 190 | 9,09 |
| Chuma | 16/03/2019 | ALIMENTOS BASICOS | 400 | 18,34 |
| | 26/04/2019 | POLITUBO DE 3" | 18 | 1,34 |
| Curva | 16/03/2019 | ALIMENTOS BÁSICOS, HERRAMIENTAS MENORES Y ARTICULOS DE HIGIENE. | 430 | 21,43 |

| | | | | | |
|-----------------|-----------------------|---|---|------|-------|
| | Charazani | 17/03/2019 | ALIMENTOS BÁSICOS Y HERRAMIENTAS MENORES. | 18 | 0,98 |
| | | 15/03/2019 | REHABILITACION DE SISTEMA DE AGUA | 18 | 0,05 |
| | Luribay | 14/03/2019 | ALIMENTOS BÁSICOS Y HERRAMIENTAS MENORES. | 420 | 20,09 |
| | Quime | 21/03/2019 | REFUGIO DE VIVIENDA. | 6 | 0,15 |
| | Carabuco | 22/03/2019 | ALIMENTOS BASICOS | 500 | 22,92 |
| | Ixiamas | 01/04/2019 | ALIMENTOS BÁSICOS, ARTICULOS DE HIGIENE Y ROPA DE CAMA. | 301 | 16,06 |
| | Apolo | 03/04/2019 | ALIMENTOS BÁSICOS, ARTICULOS DE HIGIENE, HERRAMIENTAS MENORES Y ROPA DE CAMA | 300 | 8,8 |
| | Papelpampa | 06/04/2019 | ALIMENTOS BÁSICOS | 484 | 22,19 |
| | Chacarilla | 06/04/2019 | ALIMENTOS BÁSICOS Y HERRAMIENTAS MENORES. | 362 | 6,46 |
| | Ayata | 03/04/2019 | ROPA DE CAMA, HERRAMIENTAS MENORES, ALIMENTOS BÁSICOS, ARTICULOS DE HIGIENE | 185 | 10,24 |
| | San Andres de Machaca | 12/04/2019 | ALIMENTOS BÁSICOS, HERRAMIENTAS MENORES Y ROPA DE CAMA. | 468 | 7,41 |
| | Pelechuco | 13/04/2019 | ALIMENTOS BÁSICOS, ARTICULOS DE HIGIENE, ARTICULOS DE COCINA, ROPA DE CAMA Y HERRAMIENTAS MENORES | 31 | 1,89 |
| | Laja | 16/04/2019 | ALIMENTOS BÁSICOS Y ARTICULOS DE HIGIENE | 388 | 7,12 |
| | Tiahuanacu | 16/04/2019 | ALIMENTOS BÁSICOS, ARTICULOS DE HIGIENE Y HERRAMIENTAS MENORES | 86 | 1,58 |
| | Santiago de Machaca | 23/04/2019 | ALIMENTOS BÁSICOS, ARTICULOS DE HIGIENE Y ARTICULOS DE COCINA | 155 | 3,02 |
| | Coroico | 02/05/2019 | ALIMENTOS BÁSICOS, ARTICULOS DE COCINA, HERRAMIENTAS MENORES Y ARTICULOS DE HIGIENE. | 32 | 0,91 |
| ORURO | Poopó | 15/04/2019 | ALIMENTOS BÁSICOS, ARTICULOS DE HIGIENE Y HERRAMIENTAS MENORES | 69 | 1,82 |
| | Carangas | 29/04/2019 | ALIMENTOS, ROPA DE CAMA, HERRAMIENTAS MENORES. | 75 | 2,58 |
| | Uru Chipaya | 29/04/2019 | ALIMENTOS, HERRAMIENTAS MENORES. | 347 | 9,14 |
| POTOSI | Colquechaca | 06/02/2019 | ALIMENTOS BASICOS | 718 | 32,91 |
| | Pocoata | 20/02/2019 | ALIMENTOS, ARTICULOS DE HIGIENE, ROPA DE CAMA, HERRAMIENTAS MENORES. | 23 | 1,17 |
| | Vitichi | 12/03/2019 | ALIMENTOS BASICOS | 194 | 10,09 |
| | | | HERRAMIENTAS MENORES | | |
| | Cotagaita | 28/02/2019 | ALIMENTOS BÁSICOS Y HERRAMIENTAS MENORES. | 278 | 7,89 |
| Belen de Urmiri | 12/03/2019 | ALIMENTOS BÁSICOS Y HERRAMIENTAS MENORES. | 85 | 1,53 | |

| | | | | | |
|----------------------|--------------|--|---|------|-------|
| | Villazon | 12/04/2019 | ALIMENTOS BÁSICOS Y HERRAMIENTAS MENORES | 66 | 3,42 |
| | | | ALIMENTOS BÁSICOS Y HERRAMIENTAS MENORES | 164 | 2,96 |
| | | | ALIMENTOS BÁSICOS Y HERRAMIENTAS MENORES | 299 | 5,39 |
| COCHABAMBA | Cochabamba | 16/02/2019 | REFUGIO DE VIVIENDA. | 10 | 0,93 |
| | | | ROPA DE CAMA. | | |
| | | | ARTICULOS DE HIGIENE. | | |
| | | | ALIMENTOS BASICOS | | |
| | Quillacollo | 25/02/2019 | ALIMENTOS BÁSICOS Y HERRAMIENTAS MENORES. | 822 | 21,56 |
| | Chimore | 28/02/2019 | ALIMENTOS BÁSICOS Y HERRAMIENTAS MENORES. | 784 | 10,7 |
| | Villa Tunari | 21/03/2019 | ALIMENTOS, ARTICULOS DE HIGIENE, ROPA DE CAMA. | 526 | 8,92 |
| Vacas | 27/04/2019 | ALIMENTOS BASICOS, ROPA DE CAMA. | 74 | 3,98 | |
| Capinota | 30/04/2019 | ALIMENTOS BÁSICOS, ARTICULOS DE COCINA Y HERRAMIENTAS MENORES. | 80 | 5,83 | |
| TARIJA | Entre Ríos | 21/01/2019 | ALIMENTOS BASICOS | 285 | 10,61 |
| | | | ARTICULOS DE HIGIENE. | | |
| | | | ROPA DE CAMA. | | |
| | Yacuiba | 10/02/2019 | ALIMENTOS.HERRAMIENTAS MENORES. | 400 | 22,48 |
| | | | ARTICULOS DE HIGIENE. | | |
| Villamontes | 30/03/2019 | ALIMENTOS, ARTICULOS DE HIGIENE, HERRAMIENTAS MENORES. | 83 | 2,79 | |
| BENI | Loreto | 18/01/2019 | ALIMENTOS BASICOS | 312 | 3,13 |
| | | | HERRAMIENTAS MENORES. | | |
| | | | ROPA DE AGUA. | | |
| | | | REFUGIO DE VIVIENDA. | | |
| | | 28/03/2019 | ALIMENTOS BÁSICOS, ARTICULOS DE HIGIENE Y ROPA DE CAMA. | 150 | 2,33 |
| | San Borja | 06/02/2019 | ALIMENTOS BASICOS | 500 | 5,75 |
| 11/03/2019 | | KIT DE COCINA Y CARPAS. | 366 | 5,37 | |
| San Ignacio de Moxos | 28/03/2019 | ALIMENTOS BÁSICOS, ARTICULOS DE HIGIENE Y ROPA DE CAMA. | 350 | 5,43 | |
| SANTA CRUZ | Lagunillas | 11/01/2019 | REFUGIO DE VIVIENDA | 25 | 1,43 |
| | | 29/03/2019 | ALIMENTOS, ARTICULOS DE HIGIENE, HERRAMIENTAS MENORES. | 300 | 9,45 |
| | San Juan | 16/02/2019 | ALIMENTOS BASICOS | 334 | 6,19 |
| | | | HERRAMIENTAS MENORES. | | |
| | Yapacaní | 16/02/2019 | ALIMENTOS BASICOS | 596 | 11,03 |
| | | | | | |
| | | 11/02/2019 | REHABILITACION DE SECTOR AGROPECUARIO | | 15 |
| La Guardia | 11/01/2019 | ARTICULOS DE HIGIENE. | 70 | 1,52 | |
| | | ALIMENTOS BASICOS | | | |
| | | HERRAMIENTAS MENORES. | | | |

| | | | | | |
|----------------------|------------------|--|--|--------------------|----------------|
| | | | ROPA DE CAMA. | | |
| | | 05/04/2019 | REFUGIO DE VIVIENDA. | 51 | 0,35 |
| | Buena Vista | 24/03/2019 | ALIMENTOS BÁSICOS, HERRAMIENTAS MENORES Y ARTICULOS DE HIGIENE. | 156 | 5,25 |
| | | | REHABILITACION DE DEFENSIVOS | 266 | 28,14 |
| | | | REHABILITACION DE SISTEMA DE AGUA | | |
| | | | REHABILITACION DE SECTOR AGROPECUARIO | | |
| | Charagua | 29/03/2019 | ALIMENTOS BASICOS, REFUGIO DE VIVIENDA, ARTICULOS DE HIGIENE Y ROPA DE CAMA. REHABILITACION DE SISTEMA DE AGUA | 500 | 18,82 |
| Cuevo | 29/03/2019 | ALIMENTOS BASICOS Y HERRAMIENTAS MENORES. | 402 | 10,85 | |
| Camiri | 10/04/2019 | ALIMENTOS BASICOS Y HERRAMIENTAS MENORES, ROPA DE CAMA | 350 | 13,78 | |
| CHUQUISACA | Monteagudo | 10/04/2019 | ALIMENTOS BASICOS Y HERRAMIENTAS MENORES, ROPA DE CAMA | 350 | 13,78 |
| | Villa de Huacaya | 30/03/2019 | ALIMENTOS BÁSICOS Y HERRAMIENTAS MENORES. | 375 | 6,75 |
| | Icla | 11/04/2019 | ALIMENTOS BASICOS | 279 | 3,35 |
| | Camargo | 11/04/2019 | ALIMENTOS BÁSICOS Y HERRAMIENTAS MENORES. | 118 | 1,65 |
| | El Villar | 11/04/2019 | ALIMENTOS BASICOS | 115 | 5,27 |
| | Yamparáez | 11/04/2019 | ALIMENTOS BASICOS | 272 | 3,26 |
| PANDO | Nueva Esperanza | 17/04/2019 | REFUGIO DE VIVIENDA, ROPA DE CAMA. HERRAMIENTAS MENORES Y ROPA DE CAMA. | 22 | 0,65 |
| Total general | | | | 28061 | 686,529 |
| | | | | Familias atendidas | Peso (TON.) |

| REFERENCIA DE AYUDA HUMANITARIA | ACCIONES | RESULTADO |
|--|--|---|
| Despliegue de Equipos de Primera Respuesta | 159 rescatistas de: SAR Bolivia, SAR Caranavi, SAR FAB, Servicio de Búsqueda y Rescate de la Armada Boliviana SBRAB – AB, Centro de instrucción de Comandos Anfibios de la Armada Boliviana CICA – AB, Bomberos de la Policía, Grupo de Apoyo de Emergencia Municipal – La Paz GAEM y Defensa Civil; Acudieron al operativo de Búsqueda, Salvamento y Rescate en el Puente Armas del Municipio de Coroico, en diferentes periodos operacionales (desde el 02 de feb al 14 de feb) | Rescate de 36 personas con vida. Recuperación de 19 fallecidos. |
| Vuelos Solidarios | 31 vuelos en los tramos de: a) La Paz – Rurrenabaque – La Paz; b) La Paz – San Borja – La Paz; c) La Paz – Santa Ana de Huachi – La Paz; d) La Paz – Ixiamas – La Paz. Realizando el apoyo en el traslado a los afectados por interrupción en vía caminera, y el envío de ayuda humanitaria a los damnificados por eventos adversos. | 2.325 personas beneficiadas. envío de 7 toneladas de ayuda humanitaria. |
| Vuelos Solidarios | Se habilitó 6 (seis) vuelos solidarios a cargo de los Diablos Negros de la Fuerza Aérea Boliviana, en el tramo de: a) Cochabamba – Chimore - Cochabamba Mismos vuelos fueron a consecuencia de trabajos de prevención desarrollados por la Administración Boliviana de Carreteras-ABC, en el puente Kayarani (km 58) de la carretera Cochabamba – Santa Cruz. | 516 personas beneficiadas. |

| | | |
|-------------------|--|----------------------------|
| Vuelos Solidarios | Se habilitó el 04-abr-2019, 4 (cuatro) vuelos solidarios en los tramos de: a) Sucre - Monteagudo b) Monteagudo - Sucre c) Sucre - Monteagudo d) Monteagudo - Sucre | 233 personas beneficiadas. |
| Vuelos Solidarios | Se habilitó el 06-abr-2019, 5 (cinco) vuelos solidarios en los tramos de: a) Monteagudo – Santa Cruz b) Santa Cruz – Monteagudo c) Monteagudo – Santa Cruz d) Santa Cruz – Monteagudo e) Monteagudo - Sucre | 233 personas beneficiadas. |

5. Eventos Adversos Reportados en las Últimas 24 horas

| Departamento/ Municipio/ Evento/ Fecha | Daños | Acciones |
|---|--|--|
| LA PAZ Municipio: Nuestra Señora de La Paz Evento: Deslizamiento Fecha: 30 de abril 2019 Fuente: GAM. LA PAZ | <ul style="list-style-type: none"> ▪ Cuatro personas desaparecidas: <ul style="list-style-type: none"> - Eugenio Magne (52 años) - Silvia Macias Miranda (78 años) - Pablo Salazar (81 años). - Juan Flores Mamani (38 años) ▪ Afectación en viviendas: <ul style="list-style-type: none"> - 68 Casa colapsadas - 22 Serán demolidas (Franja Roja) - Posible demolición (Franja verde) - Viviendas en evaluación (Franja azul) | <ul style="list-style-type: none"> ▪ Desaparecidos El Comando de Incidentes en coordinación con SAR FAB, SBRAB y SAR Bolivia, continúan con la búsqueda de los cuatro desaparecidos. ▪ En el Campamento FIGARO se tiene: <ul style="list-style-type: none"> - 158 Familias albergadas - 478 Personas ▪ En el Campamento LIBERTAD se tiene: <ul style="list-style-type: none"> -102 Familias albergadas -270 Personas ▪ Servicios instalados: <ul style="list-style-type: none"> - 1 punto de salud con 24 hrs de servicio. - 1 punto de educación para niños en edad escolar. - 1 punto del SEGIP recuperación de C.I. - 1 punto de llamadas solidarias (Cotel). - 3 puntos de distribución de agua. - 2 puntos de almacenamiento y distribución de donaciones. - Servicios de seguridad por la Policía Nacional y F.F.A.A. - Servicios de Primeros Auxilios Psicológicos. - Servicios de alimentación refrigerio y agua embotellada. - Agua, duchas, servicios higiénicos instalados. ▪ puntos de acopio de donación <ol style="list-style-type: none"> 1) EMA verde 2) Cancha Fígaro 3) la Biblioteca Municipal A cargo de la Cruz Roja Boliviana y GAML.P. ▪ Se realizó el traslado de 27 familias damnificadas del campamento Fígaro (cancha) y del campamento Libertad (puente los trillizos), a departamentos otorgados por el Gobierno. |

| | | |
|--|--|---|
| | | <ul style="list-style-type: none"> Se requiere: kit de aseo, frazadas, colchones, material escolar, ropa interior, alimentos secos, escobas y basureros. |
| <p>SANTA CRUZ Municipio: La Guardia Evento: Crecida de río Fecha: 11 de mayo 2019 Fuente: DC Canta Cruz</p> | <ul style="list-style-type: none"> Por Crecida del Río Pirai 9 personas quedaron atrapadas a la Altura del Km. 15. Del Municipio de la Guardia. | <ul style="list-style-type: none"> Equipos de Respuesta Inmediata: SAR FAB. DEM. GAMSC. GRG. FTC. UUBR. <p>Con el apoyo de helicópteros de la FAB., Se rescató a las 9 personas.</p> |

Para mayor información, favor contactar a:
SINAGER-SAT sinager.defensacivil@gmail.com

Para mayor información, favor visitar www.defensacivil.gob.bo