



ESTADO PLURINACIONAL DE BOLIVIA

Reporte Diario Nacional de Alerta y Afectación N° 82

Viceministerio de Defensa Civil - VIDECI
17 de ABRIL de 2019



Este reporte es elaborado por el Sistema Integrado de Información y Alerta para la Gestión del Riesgo de Desastres – SINAGER-SAT, en colaboración con diferentes instancias de Defensa Civil. Cubre el periodo del 01 de enero de 2019 a la fecha.

1. Alerta de Riesgo por Municipios

Inundaciones, deslizamientos, desbordes y/o riadas a consecuencia de lluvias constantes

Sobre la base de los reportes Hidrológicos y complementando con los Meteorológicos emitidos por el Senamhi y SNHN, del día 03/04/2019, entre los días jueves 04 al martes 16 de abril del 2019, se analiza lo siguiente:

Análisis del Riesgo

Existe Riesgo por lluvias y tormentas eléctricas constantes, generaran la subida de caudales en ríos como el Coroico, Zongo, Boopi, Alto Beni, Tipuani, Mapiri, Rocha, Ichilo, Chapare, Ivirgazama, Chimore, Isiboro, Ichoa, Secure, Mamore, Ibare, Yacuma, Tijamuchi, Maniqui, Tahuamanu y Madre de Dios, las cuales podría afectar a los municipios de:

Alerta amarilla

- BENI:** San Javier, Exaltacion y Trinidad.
- CHUQUISACA:** Villa Mojocoya, Villa Serrano, Huacaya, Villa Abecia, El Villar, Culpina, Camargo, Las Carretas, San Pablo de Huacareta, Incahuasi, Villa Azurduy y Villa Charcas.
- COCHABAMBA:** Tiraque, Totorá, Vinto, Santibaez, Colomi, Pojo, Morochata, Cocapata, Anzaldo, Tarata y Capinota.
- LA PAZ:** Irupana, Chulumani, Inquisivi, Apolo, San Buenaventura, Yanacachi y Cajuata.
- PANDO:** Bolpebra (Mukden), San Lorenzo, Porvenir, Bella Flor y Puerto Gonzales Moreno.
- POTOSI:** Potos, Vitichi, Chaqui, Puna, Betanzos, San Pedro de Buena Vista, Acasio, Toro Toro, Arampampa, Tacobamba, Tinquipaya, Ocuri, Ravelo y Colquechaca.
- SANTA CRUZ:** Santa Rosa del Sara, San Pedro, Montero, Comarapa, Pampa Grande, Mineros, Fernandez Alonso, El Torno, Cuevo, Pucara, La Guardia, Cabezas, Postrer Valle, General Saavedra, Gutierrez, Vallegrande, Warnes, Camiri, Okinawa Uno, Quirusillas, Samaipata, Lagunillas, Trigal y Mairana.

Alerta naranja

- BENI:** San Ignacio de Moxos, Riberalta, Reyes, San Borja, Santa Ana de Yacuma, Rurrenabaque, Loreto y Santa Rosa.
- CHUQUISACA:** Sucre, Padilla, Villa Alcal, Zudaez, Poroma, Presto, Villa Vaca Guzmán (Muyupampa), Monteagudo y Tomina.
- COCHABAMBA:** Cochabamba, Sacaba, Shinahota, Colcapirhua, Puerto Villarroel, Chimore, Quillacollo, Villa Tunari, Entre Rios (Bulo Bulo) y Tiquipaya.

- LA PAZ:** Alto Beni, Palos Blancos, Caranavi, Tipuani, Mapiri, Teoponte, Guanay, Nuestra Señora de La Paz, La Asunta, Coripata y Coroico.
- PANDO:** Puerto Rico, Cobija y San Pedro (Conquista).
- SANTA CRUZ:** Porongo (Ayacucho), Colpa Belgica, Santa Cruz de la Sierra, San Juan, Buena Vista, San Carlos, Portachuelo, Cotoca y Yapacani.

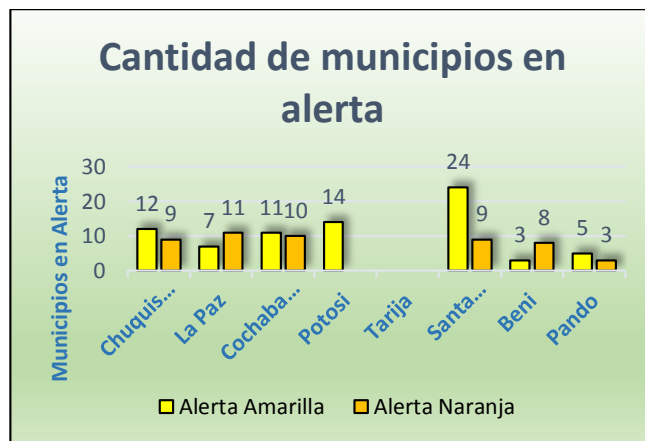
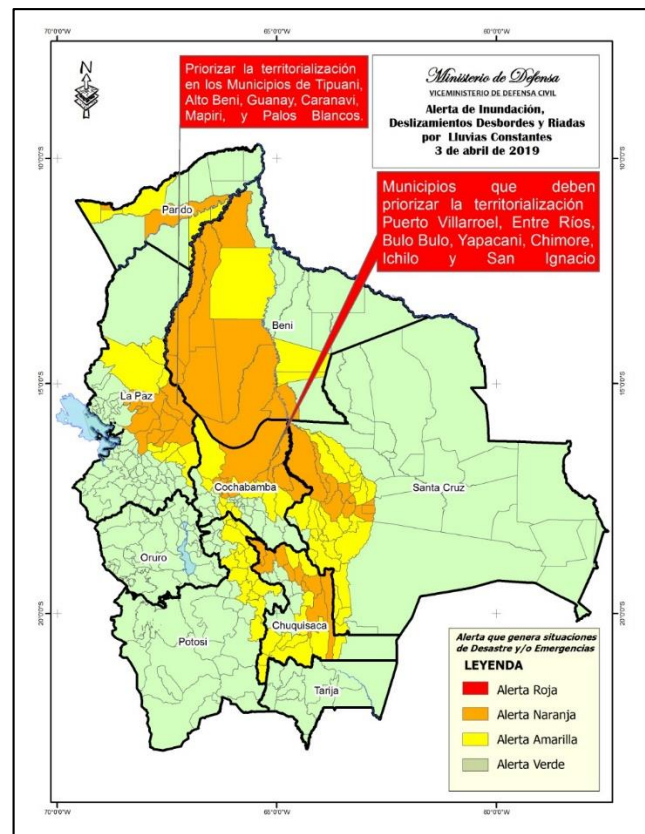

2. Declaratorias de Situación de Emergencia y/o Desastre en Bolivia

Nacional: Decreto Supremo Nro. 3812, del 27 de febrero del 2019, Declaratoria de Emergencia.

Departamental: 5 departamentos declarados en emergencia.

Nº	Gobiernos Departamentales	
1	POTOSI	Decreto Departamental N° 27/2019
2	LA PAZ	Decreto Departamental N° 113/2019
3	CHUQUISACA	Decreto Departamental N° 110/2019
4	SANTA CRUZ	Decreto Departamental N° 279//2019
5	COCHABAMBA	Ley Departamental N° 897
TOTAL 5 Departamentos en emergencia		

Si bien existen declaratorias emitidas en 2018 tienen efectos durante la temporada de lluvias hasta 2019.

Municipal: 26 municipios de Bolivia, declarados en situación de emergencia.

87 municipios de Bolivia, declarados en situación de desastre.

Nº	DEPARTAMENTO		EMERGENCIA		DESASTRE
1	LA PAZ	0		40	San Buenaventura
					Tipuani
					Caranavi
					Inquisivi
					Guanay
					Palos Blancos
					Teoponte
					Alto Beni
					Ixiamas
					Malla
					Charazani
					San Andrés de Machaca
					La Asunta
					Tacacoma
					Chuma
					Cairoma
					Escoma
					Waldo Ballivian
					Calamarca
					Carabuco
					Mapiri
					Chacarilla
					Huarina
					Ayata
					Luribay
					Curva
					Moco moco
					Santiago de Machaca
					Pelechuco
					Apolo
					Papepampa
					Quime
					Chacarilla
					Copacabana

					Ichoca
					Chua Cocani
					Taraco
					Laja
					Coroico
					Tiahuanacu
2	ORURO	3	Poopó	5	Caracollo
			Challapata		Carangas
			Corque		Chipaya
					Toledo
					Santiago de Huayllamarca
3	POTOSÍ	8	Tupiza	7	Colcha K
			Villazon		Belén de Urmiri
			Atocha		Colquechaca
			Ckochas		Llica
			Tomave		Vitichi
			San Agustin		Tinguipaya
			Cotagaita		Puna
			Chaqui		
4	COCHABAMBA	1	Tiquipaya	14	Villa Tunari
					Chimoré
					Entre Ríos
					Quillacollo
					Mizque
					Arque
					Puerto Villarroel
					Toco
					Tapacari
					Tacopaya
					Anzaldo
					Independencia
					Sacabamba
					Bolivar
5	CHUQUISACA	1	Huacareta	8	V. de Huacaya
					Villa Charcas
					Camargo
					Yamparaez
					Culpina
					Icla
					El Villar
					Sucre
6	TARIJA	1	Bermejo	6	Entre ríos
					Yunchará
					El Puente
					Padcaya
					Yacuiba
7	PANDO	1	Bella Flor	0	Villa Montes
8	BENI	7	Loreto	0	
			Rurrenabaque		
			San Borja		
			Santa Rosa del Yacuma		
			Reyes		
			Santa Ana de Yacuma		
			San Ignacio de Moxos		

9	SANTA CRUZ	4	Pampagrande	7	Lagunillas
			Charagua		Cuevo
			El Torno		La Guardia
			Santa Rosa del Sara		Yapacaní
					San Juan
					Buena Vista
					Pailon
TOTAL			26 Emergencias		87 Desastres
113 Municipios con Declaratorias a nivel Nacional					

Declaratorias recientes

3. Población afectada/damnificada en el período 01/01/2019 al 15/04/2019

Departamento o Municipio	Familias Afectadas	Familias Damnificadas	Cultivos perdidos (Ha)	Viviendas destruidas	Fallecidos	Desaparecidos	Tiene EDAN	Tiene declaratoria
La Paz	20598	9044	11389	170	21	24	0	0
Coroico	35	-	-	-	19	24		
Tipuani	89	67	-	25	-	-		
Guanay	320	297	70	145	-	-		
Inquisivi	3270	700	-	-	-	-		
Palos Blancos	859	859	1619	-	-	-		
San Buenaventura	139	146	224	-	-	-		
Ixiamas	301	136	272	-	-	-		
Nuestra Señora de La Paz	8	-	-	-	1	-		
Papelpampa	484	484	1753	-	-	-		
San Pedro de Curahuara	2200	-	700	-	-	-		
Charazani	1281	18	-	-	-	-		
Chacarilla	418	362	771	-	-	-		
Alto Beni	175	775	1744	-	-	-		
Caranavi	100	100	-	-	-	-		
Teoponte	1000	550	463	-	-	-		
Huarina	1290	300	118	-	-	-		
Copacabana	210	190	110	-	-	-		
Pelechuco	78	31	5	-	-	-		

Mapiri	1000	119	-	-	1	-		
Ichoca	800	160	-	-	-	-		
Ayata	200	185	38	-	-	-		
Chuma	300	400	-	-	-	-		
Asunta	350	400	25	-	-	-		
Cairoma	80	116	20	-	-	-		
Moco moco	702	290	232	-	-	-		
Santiago de Machaca	385	155	1510	-	-	-		
Tacacoma	340	80	-	-	-	-		
Curva	560	430	215					
San Andres de Machaca	468	468						
Luribay	2100	420	1500					
Carabuco	740	500						
Quime	16	6						
Apolo	300	300						
Oruro	936	318	1000	0	0	0	0	0
Salinas de Garci Mendoza	114	-	400	-	-	-		
Toledo	34	-	-	-	-	-		
Carangas	119	-	30	-	-	-		
Challapata	180	-	200	-	-	-		
Curahuara de Carangas	1	-	-	-	-	-		
Santiago de Andamarca	1	-	-	-	-	-		
Caracollo	487	318	370	-	-	-		
Potosí	3475	1842	360	7	3	0		
Villazón	66	66	9	2	-	-		
Tupiza	20	-	-	-	-	-		
Belen de Urmiri	155	85	50	5	-	-		
Ckochas	31	0	18	-	-	-		
Chayanta	127	-	-	-	-	-		
Vitichi	194	194	52	-	-	-		
Chuquiuhuta	70	-	39	-	-	-		
Betanzos	42	-	-	-	-	-		
Colquechaca	1050	718	-	-	3	-		
Tomave	311	-	-	-	-	-		
Atocha	98	-	-	-	-	-		
Cotagaita	300	278	192	-	-	-		
Colcha K	510	-	-	-	-	-		

Pocoata	501	501	-	-	-	-		
Cochabamba	10800	5244	4439	4	6	1		
Mizque	1	-	-	-	1	-		
Entre Ríos	1	-	-	-	1	-		
Pto. Villarroel	1991	1032	300	-	-	-		
Shinaota	115	-	187	-	-	-		
Colomi	1	-	-	1	1	-		
Cochabamba	10	10	-	-	1	-		
Vacas	98	74	53	-	-	-		
Sipe Sipe	1	-	-	-	-	1		
Bolivar	1075	396	129	-	-	-		
Omereque	-	-	70	-	-	-		
Chimore	1500	1347	2547	-	-	-		
Aiquile	2	-	-	-	2	-		
Capinota	80	80	-	3	-	-		
Quillacollo	822	822	206	-	-	-		
Arque	836	836	511	-	-	-		
Tacopaya	1941	647	436	-	-	-		
Villa Tunari	526	526	-	-	-	-		
Toco	1300	420	-	-	-	-		
Anzaldo	500	481	-	-	-	-		
Chuquisaca	17611	7775	3828	0	4	0	0	0
Icla	558	279	58	-	-	-		
Huacaya	500	375	1520	-	-	-		
San Lucas	723	-	482	-	1	-		
Poroma	124	-	130	-	-	-		
El Villar	330	115	90	-	-	-		
Monteagudo	123	350	32	-	1	-		
Presto	100	-	22	-	-	-		
Huacareta	1067	982	1314	-	-	-		
Incahuasi	335	-	9	-	-	-		
Sopachuy	27	-	-	-	-	-		
Villa Abecia	58	-	-	-	-	-		
Sucre	1	-	-	-	1	-		
Yamparaez	1088	272	120	-	-	-		
Camargo	1756	613	31	-	-	-		
Tomina	1	-	-	-	1	-		
Villa Charcas	1183	1183	20	-	-	-		
Culpina	8859	2953						
Las Carreras	170	170						
Padilla	108	108						
Villa de Huacaya	500	375						
Tarija	1585	1245	1153	0	1	0		

San Lorenzo	1	-	-	-	1	-		
Entre Ríos	700	542	633	-	-	-		
Padcaya	35	-	-	-	-	-		
Yacuiba	546	400	-	-	-	-		
Yunchará	220	220	-	-	-	-		
Villamontes	83	83	520	-	-	-		
Beni	3008	3770	3751	0	0	1		
San Borja	1188	2588	2210	-	-	-		
Reyes	180	395	146	-	-	-		
Rurrenabaque	326	32	286	-	-	-		
Trinidad	1	-	-	-	-	1		
Loreto	346	320	622	-	-	-		
Santa Rosa	395	395	38	-	-	-		
Santa Ana de Yacuma	272	40	449	-	-	-		
San Ignacio de Moxos	300	-	-	-	-	-		
Santa Cruz	7528	4088	7439	1	0	0		
Yapacaní	659	596	1227	-	-	-		
Cuevo	1010	713	524	1	-	-		
Lagunillas	1889	300	3149	-	-	-		
San Juan	218	334	1207	-	-	-		
La Guardia	207	70	1332	-	-	-		
El Torno	5	-	-	-	-	-		
Porongo (Ayacucho)	2	-	-	-	-	-		
Pampagrande	88	-	-	-	-	-		
Charagua	3025	1919	-	-	-	-		
Buena Vista	425	156	-	-	-	-		
Pando	39	39	0	0	0	0		
Bella Flor	39	39	-	-	-	-		
111 DE 339 MUNICIPIOS, EN 9 DEPARTAMENTOS	65580	33365	33359	182	35	26		
	Familias afectadas	Familias damnificadas	Cultivos perdidos (Ha)	Viviendas destruidas	Fallecidos	Desaparecidos	Tiene EDAN	Tiene declaratoria

4. Población atendida

Departamento	Municipio	Fecha atención	Tipología de Suministros	Familias atendidas	Peso (TON.)
LA PAZ	Caranavi	08/02/2019	HERRAMIENTAS MENORES.	100	1
			ARTICULOS DE HIGIENE.		
	Palos Blancos	08/02/2019	ALIMENTOS BÁSICOS.	100	3,2
			21/03/2019		
Inquisivi	21/02/2019	ALIMENTOS BÁSICOS, HERRAMIENTAS MENORES	700	13,3	

	10/04/2019	REHABILITACION DE SISTEMA DE AGUA Y REHABILITACION DE CUBIERTA	4869	6
San Buenaventura	20/02/2019	REHABILITACION DE DEFENSIVOS	85	10
	02/04/2019	REHABILITACION DE SISTEMA DE AGUA	230	7,24
	01/04/2019	HERRAMIENTAS MENORES, ALIMENTOS BÁSICOS, ARTICULOS DE COCINA, ARTICULOS DE HIGIENE Y ROPA DE CAMA.	146	8,59
Ichoca	22/02/2019	REFUGIO DE VIVIENDA Y ALMACENAMIENTO DE AGUA.	20	0,77
	28/02/2019	HERRAMIENTAS MENORES, ALIMENTOS BÁSICOS, ARTICULOS DE COCINA, ARTICULOS DE HIGIENE Y ROPA DE CAMA.	160	9,73
Cairoma	23/02/2019	REFUGIO DE VIVIENDA, ALIMENTOS BÁSICOS, ARTICULOS DE COCINA, ARTICULOS DE HIGIENE Y ROPA DE CAMA.	10	0,97
Alto Beni	23/02/2019	ALIMENTOS BÁSICOS Y HERRAMIENTAS MENORES.	775	12,41
Guanay	24/02/2019	ALIMENTOS BÁSICOS, HERRAMIENTAS MENORES, ARTICULOS DE HIGIENE Y ROPA DE CAMA.	297	7,13
Tipuani	24/02/2019	ALIMENTOS BÁSICOS, ARTICULOS DE COCINA, HERRAMIENTAS MENORES Y ARTICULOS DE HIGIENE.	67	1,8
Teoponte	24/02/2019	ALIMENTOS BÁSICOS, HERRAMIENTAS MENORES Y ARTICULOS DE HIGIENE.	550	27,38
Mapiri	11/03/2019	ALIMENTOS BÁSICOS Y HERRAMIENTAS MENORES.	119	5,69
Huarina	15/03/2019	ALIMENTOS BÁSICOS Y HERRAMIENTAS MENORES.	300	14,35
Copacabana	15/03/2019	ALIMENTOS BÁSICOS Y HERRAMIENTAS MENORES.	190	9,09
Chuma	16/03/2019	ALIMENTOS BASICOS	400	18,34
Curva	16/03/2019	ALIMENTOS BÁSICOS, HERRAMIENTAS MENORES Y ARTICULOS DE HIGIENE.	430	21,43
Charazani	17/03/2019	ALIMENTOS BÁSICOS Y HERRAMIENTAS MENORES.	18	0,98
	15/03/2019	REHABILITACION DE SISTEMA DE AGUA	18	0,05
Luribay	14/03/2019	ALIMENTOS BÁSICOS Y HERRAMIENTAS MENORES.	420	20,09
Quime	21/03/2019	REFUGIO DE VIVIENDA.	6	0,15
Carabuco	22/03/2019	ALIMENTOS BASICOS	500	22,92
Ixiamas	01/04/2019	ALIMENTOS BÁSICOS, ARTICULOS DE HIGIENE Y ROPA DE CAMA.	301	16,06
Apolo	03/04/2019	ALIMENTOS BÁSICOS, ARTICULOS DE HIGIENE, HERRAMIENTAS MENORES Y ROPA DE CAMA	300	8,8
Papelpampa	06/04/2019	ALIMENTOS BÁSICOS	484	22,19

	Chacarilla	06/04/2019	ALIMENTOS BÁSICOS Y HERRAMIENTAS MENORES.	362	6,46
	Ayata	03/04/2019	ROPA DE CAMA, HERRAMIENTAS MENORES, ALIMENTOS BÁSICOS, ARTICULOS DE HIGIENE	185	10,24
	San Andres de Machaca	12/04/2019	ALIMENTOS BÁSICOS, HERRAMIENTAS MENORES Y ROPA DE CAMA.	468	7,41
	Pelechuco	13/04/2019	ALIMENTOS BÁSICOS, ARTICULOS DE HIGIENE, ARTICULOS DE COCINA, ROPA DE CAMA Y HERRAMIENTAS MENORES	31	1,89
ORURO	Poopó	15/04/2019	ALIMENTOS BÁSICOS, ARTICULOS DE HIGIENE Y HERRAMIENTAS MENORES	69	1,82
POTOSI	Colquechaca	06/02/2019	ALIMENTOS BASICOS	718	32,91
	Pocoata	20/02/2019	ALIMENTOS, ARTICULOS DE HIGIENE, ROPA DE CAMA, HERRAMIENTAS MENORES.	23	1,17
	Vitichi	12/03/2019	ALIMENTOS BASICOS HERRAMIENTAS MENORES	194	10,09
	Cotagaita	28/02/2019	ALIMENTOS BÁSICOS Y HERRAMIENTAS MENORES.	278	7,89
	Belen de Urmiri	12/03/2019	ALIMENTOS BÁSICOS Y HERRAMIENTAS MENORES.	85	1,53
	Villazon	12/04/2019	ALIMENTOS BÁSICOS Y HERRAMIENTAS MENORES	66	3,42
COCHABAMBA	Cochabamba	16/02/2019	REFUGIO DE VIVIENDA.	10	0,93
			ROPA DE CAMA.		
			ARTICULOS DE HIGIENE.		
			ALIMENTOS BASICOS		
	Quillacollo	25/02/2019	ALIMENTOS BÁSICOS Y HERRAMIENTAS MENORES.	822	21,56
Chimore	28/02/2019	ALIMENTOS BÁSICOS Y HERRAMIENTAS MENORES.	784	10,7	
Villa Tunari	21/03/2019	ALIMENTOS, ARTICULOS DE HIGIENE, ROPA DE CAMA.	526	8,92	
TARIJA	Entre Ríos	21/01/2019	ALIMENTOS BASICOS	285	10,61
			ARTICULOS DE HIGIENE.		
			ROPA DE CAMA.		
Yacuiba	10/02/2019	ALIMENTOS.HERRAMIENTAS MENORES. ARTICULOS DE HIGIENE.	400	22,48	
Villamontes	30/03/2019	ALIMENTOS, ARTICULOS DE HIGIENE, HERRAMIENTAS MENORES.	83	2,79	
BENI	Loreto	18/01/2019	ALIMENTOS BASICOS	312	3,13
			HERRAMIENTAS MENORES.		
			ROPA DE AGUA.		
			REFUGIO DE VIVIENDA.		
		28/03/2019	ALIMENTOS BÁSICOS, ARTICULOS DE HIGIENE Y ROPA DE CAMA.	150	2,33
San Borja	06/02/2019	ALIMENTOS BASICOS	500	5,75	
	11/03/2019	KIT DE COCINA Y CARPAS.	366	5,37	
San Ignacio de Moxos	28/03/2019	ALIMENTOS BÁSICOS, ARTICULOS DE HIGIENE Y ROPA DE CAMA.	350	5,43	
SANTA CRUZ	Lagunillas	11/01/2019	REFUGIO DE VIVIENDA	25	1,43

		29/03/2019	ALIMENTOS, ARTICULOS DE HIGIENE, HERRAMIENTAS MENORES.	300	9,45
	San Juan	16/02/2019	ALIMENTOS BASICOS HERRAMIENTAS MENORES.	334	6,19
	Yapacaní	16/02/2019	ALIMENTOS BASICOS HERRAMIENTAS MENORES.	596	11,03
		11/02/2019	REHABILITACION DE SECTOR AGROPECUARIO		15
	La Guardia	11/01/2019	ARTICULOS DE HIGIENE.	70	1,52
			ALIMENTOS BASICOS		
			HERRAMIENTAS MENORES.		
		05/04/2019	REFUGIO DE VIVIENDA.	51	0,35
	Buena Vista	24/03/2019	ALIMENTOS BÁSICOS, HERRAMIENTAS MENORES Y ARTICULOS DE HIGIENE.	156	5,25
			REHABILITACION DE DEFENSIVOS	266	28,14
			REHABILITACION DE SISTEMA DE AGUA		
			REHABILITACION DE SECTOR AGROPECUARIO		
	Charagua	29/03/2019	ALIMENTOS BASICOS, REFUGIO DE VIVIENDA, ARTICULOS DE HIGIENE Y ROPA DE CAMA. REHABILITACION DE SISTEMA DE AGUA	500	18,82
	Cuevo	29/03/2019	ALIMENTOS BASICOS Y HERRAMIENTAS MENORES.	402	10,85
	Camiri	10/04/2019	ALIMENTOS BASICOS Y HERRAMIENTAS MENORES, ROPA DE CAMA	350	13,78
CHUQUISACA	Monteagudo	10/04/2019	ALIMENTOS BASICOS Y HERRAMIENTAS MENORES, ROPA DE CAMA	350	13,78
	Villa de Huacaya	30/03/2019	ALIMENTOS BÁSICOS Y HERRAMIENTAS MENORES.	375	6,75
	Icla	11/04/2019	ALIMENTOS BASICOS	279	3,35
	Camargo	11/04/2019	ALIMENTOS BÁSICOS Y HERRAMIENTAS MENORES.	118	1,65
	El Villar	11/04/2019	ALIMENTOS BASICOS	115	5,27
	Yamparáez	11/04/2019	ALIMENTOS BASICOS	272	3,26
Total general				23621 Familias atendidas	629,459 Peso (TON.)

REFERENCIA DE AYUDA HUMANITARIA	ACCIONES	RESULTADO
Despliegue de Equipos de Primera Respuesta	159 rescatistas de: SAR Bolivia, SAR Caranavi, SAR FAB, Servicio de Búsqueda y Rescate de la Armada Boliviana SBRAB – AB, Centro de instrucción de Comandos Anfibios de la Armada Boliviana CICA – AB, Bomberos de la Policía, Grupo de Apoyo de Emergencia Municipal – La Paz GAEM y Defensa Civil; Acudieron al operativo de Búsqueda, Salvamento y Rescate en el Puente Armas del Municipio de Coroico, en diferentes periodos operacionales (desde el 02 de feb al 14 de feb)	Rescate de 36 personas con vida. Recuperación de 19 fallecidos.
Vuelos Solidarios	31 vuelos en los tramos de: a) La Paz – Rurrenabaque – La Paz; b) La Paz – San Borja – La Paz; c) La Paz – Santa Ana de Huachi – La Paz; d) La Paz – Ixiamas – La Paz.	2.325 personas beneficiadas. envío de 7 toneladas de ayuda humanitaria.

	Realizando el apoyo en el traslado a los afectados por interrupción en vía caminera, y el envío de ayuda humanitaria a los damnificados por eventos adversos.	
Vuelos Solidarios	Se habilitó 6 (seis) vuelos solidarios a cargo de los Diablos Negros de la Fuerza Aérea Boliviana, en el tramo de: a) Cochabamba – Chimore - Cochabamba Mismos vuelos fueron a consecuencia de trabajos de prevención desarrollados por la Administración Boliviana de Carreteras-ABC, en el puente Kayarani (km 58) de la carretera Cochabamba – Santa Cruz.	516 personas beneficiadas.
Vuelos Solidarios	Se habilitó el 04-abr-2019, 4 (cuatro) vuelos solidarios en los tramos de: a) Sucre - Monteagudo b) Monteagudo - Sucre c) Sucre - Monteagudo d) Monteagudo - Sucre	233 personas beneficiadas.
Vuelos Solidarios	Se habilitó el 06-abr-2019, 5 (cinco) vuelos solidarios en los tramos de: a) Monteagudo – Santa Cruz b) Santa Cruz – Monteagudo c) Monteagudo – Santa Cruz d) Santa Cruz – Monteagudo e) Monteagudo - Sucre	233 personas beneficiadas.

5. Eventos Adversos Reportados en las Últimas 24 horas

Departamento/ Municipio/ Evento/ Fecha	Daños	Acciones
NO SE REGISTRA EVENTOS ADVERSOS	▪	▪

Para mayor información, favor contactar a:
SINAGER-SAT sinager.defensacivil@gmail.com

Para mayor información, favor visitar www.defensacivil.gob.bo