



ESTADO PLURINACIONAL DE BOLIVIA

# Reporte Diario Nacional de Alerta y Afectación N° 68

Viceministerio de Defensa Civil - VIDECI  
02 de ABRIL de 2019



Este reporte es elaborado por el Sistema Integrado de Información y Alerta para la Gestión del Riesgo de Desastres – SINAGER-SAT, en colaboración con diferentes instancias de Defensa Civil. Cubre el periodo del 01 de enero de 2019 a la fecha.

## 1. Alerta de Riesgo por Municipios

### Inundaciones, deslizamientos, desbordes y/o riadas a consecuencia de lluvias constantes

Sobre la base de los reportes Hidrológicos y complementando con los Meteorológicos emitidos por el SENAMHI y SNHN, del día 24/03/2019, entre los días lunes 28 de marzo al 01 de abril del 2019, se analiza lo siguiente:

#### Análisis del Riesgo

Existe Riesgo por lluvias y tormentas eléctricas constantes, generaran la subida de caudales en ríos como el Coroico, Zongo, Boopi, Alto Beni, Tipuani, Mapiiri, Rocha, Ichilo, Chapare, Ivirgazama, Chimore, Isiboro, Ichoa, Secure, Mamore, Ibare, Yacuma, Tijamuchi, Maniqui, Tahuamanu y Madre de Dios, las cuales podría afectar a los municipios de:

#### Alerta amarilla

- BENI:** San Javier, Exaltacion y San Andrés.
- CHUQUISACA:** Huacaya, Las Carreras, El Villar, Padilla, Villa Serrano y Machareti.
- COCHABAMBA:** Omereque, Tiraque, Pasorapa, Cocapata, Totora y Pojo.
- LA PAZ:** Inquisivi, Cajuata, Irupana, Apolo y San Buenaventura.
- PANDO:** San Lorenzo, Bolpebra (Mukden), Bella Flor, Puerto Gonzales Moreno y El Sena.
- SANTA CRUZ:** Samaipata, Moro Moro, Comarapa, Saipina, Camiri, El Puente, Pucara, Colpa Belgica, General Saavedra, San Pedro, Porongo (Ayacucho), Portachuelo, Montero, Cotoca, Warnes, Cuevo, Trigal, Boyuibe, Lagunillas, Gutiérrez, Charagua, Okinawa Uno, Mineros, Fernandez Alonso, Quirusillas y Pampa Grande.
- TARIJA:** Tomayapo (El Puente), Caraparí, Padcaya, Uriondo, Entre Rios (La Moreta) y Villa San Lorenzo.

#### Alerta naranja

- BENI:** Santa Ana de Yacuma, Trinidad, Riberalta, San Borja, Rurrenabaque, Reyes, Santa Rosa, Loreto y San Ignacio de Moxos.
- CHUQUISACA:** San Pablo de Huacareta, Monteagudo, Villa Vaca Guzmán (Muyupampa) y Culpina.
- COCHABAMBA:** Colomi, Vinto, Colcapirhua, Shinahota, Chimore, Puerto Villarroel, Quillacollo, Tiquipaya, Sacaba, Villa Tunari, Entre Rios (Bulo Bulo) y Cochabamba.
- LA PAZ:** Mapiiri, Palos Blancos, Coroico, Chulumani, Coripata, Tipuani, Alto Beni, Caranavi, La Asunta, Yanacachi, Nuestra Señora de La Paz, Teoponte y Guanay.

**PANDO:** San Pedro (Conquista), Porvenir, Cobija y Puerto Rico.

**POTOSI:** Tupiza.

**SANTA CRUZ:** Santa Rosa del Sara, El Torno, Postrer Valle, Santa Cruz de la Sierra, Mairana, San Juan de Yapacaní, Vallegrande, La Guardia, Buena Vista, San Carlos y Cabezas.

**TARIJA:** Tarija, Bermejo, Villamontes y Yacuiba.

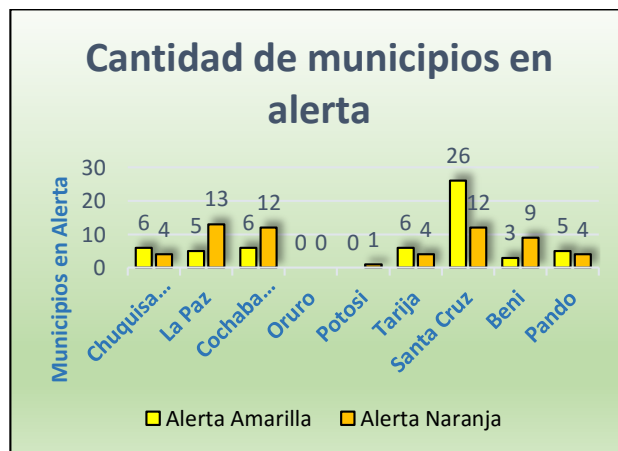
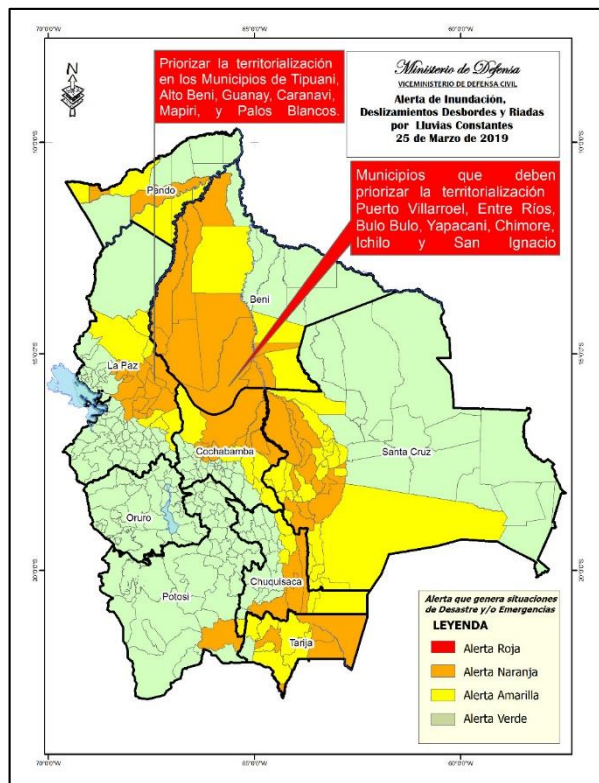

## 2. Declaratorias de Situación de Emergencia y/o Desastre en Bolivia

**Nacional:** Decreto Supremo Nro. 3812, 27 de febrero del 2019, Declaratoria de Emergencia.

**Departamental:** 4 departamentos declarados en emergencia.

Nº	Gobiernos Departamentales	
1	POTOSI	Decreto Departamental N° 27/2019
2	LA PAZ	Decreto Departamental N°113/2019
3	CHUQUISACA	Decreto Departamental N° 110/2019
4	COCHABAMBA	Ley Departamental N° 897
<b>TOTAL 4 Departamentos en emergencia</b>		

Si bien existen declaratorias emitidas en 2018 tienen efectos durante la temporada de lluvias hasta 2019.

**Municipal:** 25 municipios de Bolivia, declarados en situación de emergencia.

72 municipios de Bolivia, declarados en situación de desastre.

Nº	DEPARTAMENTO		EMERGENCIA		DESASTRE
1	LA PAZ	0		28	San Buenaventura
					Tipuani
					Caranavi
					Inquisivi
					Guanay
					Palos Blancos
					Teoponte
					Alto Beni
					Ixiamas
					Malla
					Charazani
					San Andrés de Machaca
					La Asunta
					Tacacoma
					Chuma
					Cairoma
					Escoma
					Waldo Ballivian
					Calamarca
					Carabuco
					Mapiri
					Chacarilla
					Huarina
					Ayata
					Luribay
					Curva
					Moco moco
					Santiago de Machaca
2	ORURO	2	Poopó	3	Caracollo
			Challapata		Carangas
					Chipaya
3	POTOSÍ	8	Tupiza	7	Colcha K
			Villazon		Belén de Urmiri
			Atocha		Colquechaca

			Ckochas		Llica
			Tomave		Vitichi
			San Agustín		Tinguipaya
			Cotagaita		Puna
			Chaqui		
4	COCHABAMBA	2	Bolivar	14	Villa Tunari
					Chimore
					Entre Ríos
					Quillacollo
					Mizque
					Arque
					Puerto Villarroel
					Toco
					Tapacari
			Tiquipaya		Tacopaya
					Ayopaya
					Anzaldo
					Independencia
					Sacabamba
5	CHUQUISACA	1	Huacareta	7	V. de Huacaya
					Villa Charcas
					Camargo
					Yamparaez
					Culpina
					Icla
					El Villar
6	TARIJA	1	Bermejo	6	Entre ríos
					Yunchará
					El Puente
					Padcaya
					Yacuiba
					Villa Montes
7	PANDO	1	Bella Flor	0	
8	BENI	7	Loreto	0	
			Rurrenabaque		
			San Borja		
			Santa Rosa del Yacuma		
			Reyes		
			Santa Ana de Yacuma		
			San Ignacio de Moxos		
9	SANTA CRUZ	3	Pampagrande	7	Lagunillas
					Cuevo
					La Guardia
			Charagua		Yapacaní
					San Juan
					Buena Vista
			Santa Rosa del Sara		Pailon
<b>TOTAL</b>		<b>25 Emergencias</b>		<b>72 Desastres</b>	
		<b>97 Municipios con Declaratorias a nivel Nacional</b>			

 Declaratorias recientes

### 3. Población afectada/damnificada en el período 01/01/2019 al 29/03/2019

Departamento o Municipio	Familias Afectadas	Familias Damnificadas	Cultivos perdidos (Ha)	Viviendas destruidas	Fallecidos	Desaparecidos	Tiene EDAN	Tiene declaratoria
<b>La Paz</b>	<b>19151</b>	<b>8511</b>	<b>11389</b>	<b>170</b>	<b>20</b>	<b>24</b>	<b>0</b>	<b>0</b>
Coroico	35	-	-	-	19	24		
Tipuani	89	67	-	25	-	-		
Guanay	320	297	70	145	-	-		
Inquisivi	3270	700	-	-	-	-		
Palos Blancos	859	859	1619	-	-	-		
San Buenaventura	139	139	224	-	-	-		
Ixiamas	301	136	272	-	-	-		
Nuestra Señora de La Paz	8	-	-	-	1	-		
Papelpampa	484	-	1753	-	-	-		
San Pedro de Curahuara	2200	-	700	-	-	-		
Charazani	1281	430	-	-	-	-		
Chacarilla	418	362	771	-	-	-		
Alto Beni	775	775	1744	-	-	-		
Caranavi	100	100	-	-	-	-		
Teoponte	1000	550	463	-	-	-		
Huarina	1290	300	118	-	-	-		
Copacabana	210	190	110	-	-	-		
Pelechuco	78	31	5	-	-	-		
Mapiri	119	119	-	-	-	-		
Ichoca	200	360	-	-	-	-		
Ayata	274	171	38	-	-	-		
Chuma	300	400	-	-	-	-		
Asunta	350	400	25	-	-	-		
Cairoma	80	116	20	-	-	-		
Moco moco	702	290	232	-	-	-		
Santiago de Machaca	385	155	1510	-	-	-		
Tacacoma	340	80	-	-	-	-		
Curva	560	430	215	-	-	-		
San Andres de Machaca	128	128	-	-	-	-		
Luribay	2100	420	1500	-	-	-		
Carabuco	740	500	-	-	-	-		
Quime	16	6	-	-	-	-		
<b>Oruro</b>	<b>936</b>	<b>318</b>	<b>1000</b>	<b>0</b>	<b>0</b>	<b>0</b>	<b>0</b>	<b>0</b>
Salinas de Garci Mendoza	114	-	400	-	-	-		
Toledo	34	-	-	-	-	-		
Carangas	119	-	30	-	-	-		
Challapata	180	-	200	-	-	-		
Curahuara de Carangas	1	-	-	-	-	-		
Santiago de Andamarca	1	-	-	-	-	-		
Caracollo	487	318	370	-	-	-		
<b>Potosí</b>	<b>2284</b>	<b>1341</b>	<b>360</b>	<b>7</b>	<b>3</b>	<b>0</b>		
Villazón	66	66	9	2	-	-		
Tupiza	20	-	-	-	-	-		
Belen de Urmiri	155	85	50	5	-	-		
Ckochas	31	0	18	-	-	-		

Chayanta	127	-	-	-	-	-		
Vitichi	194	194	52	-	-	-		
Chuquiuhuta	70	-	39	-	-	-		
Betanzos	42	-	-	-	-	-		
Colquechaca	1050	718	-	-	3	-		
Tomave	311	-	-	-	-	-		
Atocha	98	-	-	-	-	-		
Cotagaita	120	278	192	-	-	-		
<b>Cochabamba</b>	<b>8508</b>	<b>5170</b>	<b>4439</b>	<b>4</b>	<b>6</b>	<b>1</b>		
Mizque	1	-	-	-	1	-		
Entre Ríos	1	-	-	-	1	-		
Pto. Villarroel	1991	1032	300	-	-	-		
Shinaota	115	-	187	-	-	-		
Colomi	1	-	-	1	1	-		
Cochabamba	10	10	-	-	1	-		
Vacas	132	-	53	-	-	-		
Sipe Sipe	1	-	-	-	-	1		
Bolivar	1075	396	129	-	-	-		
Omereque	-	-	70	-	-	-		
Chimore	1500	1347	2547	-	-	-		
Aiquile	2	-	-	-	2	-		
Capinota	80	80	-	3	-	-		
Quillacollo	822	822	206	-	-	-		
Arque	836	836	511	-	-	-		
Tacopaya	1941	647	436	-	-	-		
<b>Chuquisaca</b>	<b>6427</b>	<b>2521</b>	<b>3808</b>	<b>0</b>	<b>3</b>	<b>0</b>	<b>0</b>	<b>0</b>
Icla	558	279	58	-	-	-		
Huacaya	500	375	1520	-	-	-		
San Lucas	723	-	482	-	1	-		
Poroma	124	-	130	-	-	-		
El Villar	74	-	90	-	-	-		
Monteagudo	15	-	32	-	-	-		
Presto	100	-	22	-	-	-		
Huacareta	1067	982	1314	-	-	-		
Incahuasi	335	-	9	-	-	-		
Sopachuy	27	-	-	-	-	-		
Villa Abecia	58	-	-	-	-	-		
Sucre	1	-	-	-	1	-		
Yamparaez	1088	272	120	-	-	-		
Camargo	1756	613	31	-	-	-		
Tomina	1	-	-	-	1	-		
<b>Tarija</b>	<b>1580</b>	<b>1226</b>	<b>1153</b>	<b>0</b>	<b>1</b>	<b>0</b>		
San Lorenzo	1	-	-	-	1	-		
Entre Ríos	700	542	633	-	-	-		
Padcaya	35	-	-	-	-	-		
Yacuiba	546	400	-	-	-	-		
Yunchará	220	220	-	-	-	-		
Villamontes	78	64	520	-	-	-		
<b>Beni</b>	<b>2476</b>	<b>1500</b>	<b>2229</b>	<b>0</b>	<b>0</b>	<b>1</b>		
San Borja	1188	366	1455	-	-	-		
Reyes	180	395	146	-	-	-		
Rurrenabaque	326	32	-	-	-	-		
Trinidad	1	-	-	-	-	1		
Loreto	346	312	628	-	-	-		
Santa Rosa	395	395	-	-	-	-		
Santa Ana de Yacuma	40	-	-	-	-	-		
<b>Santa Cruz</b>	<b>5681</b>	<b>2273</b>	<b>8761</b>	<b>1</b>	<b>0</b>	<b>0</b>		
Yapacaní	659	596	2276	-	-	-		
Cuevo	1263	713	797	1	-	-		
Lagunillas	1097	300	3149	-	-	-		
San Juan	523	334	1207	-	-	-		

La Guardia	208	70	1332	-	-	-		
El Torno	5	-	-	-	-	-		
Porongo (Ayacucho)	2	-	-	-	-	-		
Pampagrande	5	-	-	-	-	-		
Charagua	1919	260	-	-	-	-		
<b>Pando</b>	<b>39</b>	<b>39</b>	<b>0</b>	<b>0</b>	<b>0</b>	<b>0</b>		
Bella Flor	39	39	-	-	-	-		
<b>97 DE 339 MUNICIPIOS, EN 9 DEPARTAMENTOS</b>	<b>47082</b>	<b>22899</b>	<b>33139</b>	<b>182</b>	<b>33</b>	<b>26</b>	<b>Tiene EDAN</b>	<b>Tiene declaratoria</b>

#### 4. Población atendida

Departamento	Municipio	Fecha atención	Tipología de Suministros	Familias atendidas	Peso (TON.)
LA PAZ	Caranavi	08/02/2019	HERRAMIENTAS MENORES.	100	1
			ARTICULOS DE HIGIENE.		
	Palos Blancos	08/02/2019	ALIMENTOS BÁSICOS.	100	3.2
		21/03/2019	ALIMENTOS BÁSICOS, HERRAMIENTAS MENORES	400	19.14
	Inquisivi	21/02/2019	ALIMENTOS BÁSICOS, HERRAMIENTAS MENORES	700	13.3
	San Buenaventura	20/02/2019	REHABILITACION DE DEFENSIVOS	85	10
		01/04/2019	HERRAMIENTAS MENORES, ALIMENTOS BÁSICOS, ARTICULOS DE COCINA, ARTICULOS DE HIGIENE Y ROPA DE CAMA.	146	8.59
	Ichoca	22/02/2019	REFUGIO DE VIVIENDA Y ALMACENAMIENTO DE AGUA.	200	0.77
		28/02/2019	HERRAMIENTAS MENORES, ALIMENTOS BÁSICOS, ARTICULOS DE COCINA, ARTICULOS DE HIGIENE Y ROPA DE CAMA.	160	9.73
	Cairoma	23/02/2019	REFUGIO DE VIVIENDA, ALIMENTOS BÁSICOS, ARTICULOS DE COCINA, ARTICULOS DE HIGIENE Y ROPA DE CAMA.	10	0.97
	Alto Beni	23/02/2019	ALIMENTOS BÁSICOS Y HERRAMIENTAS MENORES.	775	12.41
	Guanay	24/02/2019	ALIMENTOS BÁSICOS, HERRAMIENTAS MENORES, ARTICULOS DE HIGIENE Y ROPA DE CAMA.	297	7.13
	Tipuani	24/02/2019	ALIMENTOS BÁSICOS, ARTICULOS DE COCINA, HERRAMIENTAS MENORES Y ARTICULOS DE HIGIENE.	67	1.8
	Teoponte	24/02/2019	ALIMENTOS BÁSICOS, HERRAMIENTAS MENORES Y ARTICULOS DE HIGIENE.	550	27.38
	Mapiri	11/03/2019	ALIMENTOS BÁSICOS Y HERRAMIENTAS MENORES.	119	5.69
	Huarina	15/03/2019	ALIMENTOS BÁSICOS Y HERRAMIENTAS MENORES.	300	14.35
Copacabana	15/03/2019	ALIMENTOS BÁSICOS Y HERRAMIENTAS MENORES.	190	9.09	
Chuma	16/03/2019	ALIMENTOS BASICOS	400	18.34	

	Curva	16/03/2019	ALIMENTOS BÁSICOS, HERRAMIENTAS MENORES Y ARTICULOS DE HIGIENE.	430	21.43
	Charazani	17/03/2019	ALIMENTOS BÁSICOS Y HERRAMIENTAS MENORES.	430	0.98
		15/03/2019	REHABILITACION DE SISTEMA DE AGUA	18	0.05
	Luribay	14/03/2019	ALIMENTOS BÁSICOS Y HERRAMIENTAS MENORES.	420	20.09
	Quime	21/03/2019	REFUGIO DE VIVIENDA.	6	0.15
	Carabuco	22/03/2019	ALIMENTOS BASICOS	500	22.92
	Ixiamas	01/04/2019	ALIMENTOS BÁSICOS, ARTICULOS DE HIGIENE Y ROPA DE CAMA.	301	16.06
<b>POTOSI</b>	Colquechaca	06/02/2019	ALIMENTOS BASICOS	718	32.91
	Pocoata	20/02/2019	ALIMENTOS, ARTICULOS DE HIGIENE, ROPA DE CAMA, HERRAMIENTAS MENORES.	23	1.17
	Vitichi	12/03/2019	ALIMENTOS BASICOS HERRAMIENTAS MENORES	194	10.09
	Cotagaita	28/02/2019	ALIMENTOS BÁSICOS Y HERRAMIENTAS MENORES.	278	7.89
	Belen de Urmiri	12/03/2019	ALIMENTOS BÁSICOS Y HERRAMIENTAS MENORES.	85	1.53
<b>COCHABAMBA</b>	Cochabamba	16/02/2019	REFUGIO DE VIVIENDA.	10	0.93
			ROPA DE CAMA.		
			ARTICULOS DE HIGIENE.		
			ALIMENTOS BASICOS		
	Quillacollo	25/02/2019	ALIMENTOS BÁSICOS Y HERRAMIENTAS MENORES.	822	21.56
Chimore	28/02/2019	ALIMENTOS BÁSICOS Y HERRAMIENTAS MENORES.	784	10.7	
Villa Tunari	21/03/2019	ALIMENTOS, ARTICULOS DE HIGIENE, ROPA DE CAMA.	6	8.92	
<b>TARIJA</b>	Entre Ríos	21/01/2019	ALIMENTOS BASICOS	285	10.61
			ARTICULOS DE HIGIENE.		
			ROPA DE CAMA.		
	Yacuiba	10/02/2019	ALIMENTOS.HERRAMIENTAS MENORES.	400	22.48
Villamontes	30/03/2019	ALIMENTOS, ARTICULOS DE HIGIENE, HERRAMIENTAS MENORES.	83	2.79	
<b>BENI</b>	Loreto	18/01/2019	ALIMENTOS BASICOS	312	3.13
			HERRAMIENTAS MENORES.		
			ROPA DE AGUA.		
			REFUGIO DE VIVIENDA.		
San Borja	06/02/2019	ALIMENTOS BASICOS	500	5.75	
	11/03/2019	KIT DE COCINA Y CARPAS.	366	5.37	
<b>SANTA CRUZ</b>	Lagunillas	11/01/2019	REFUGIO DE VIVIENDA	25	1.43
		29/03/2019	ALIMENTOS, ARTICULOS DE HIGIENE, HERRAMIENTAS MENORES.	300	9.45
	San Juan	16/02/2019	ALIMENTOS BASICOS	334	6.19
			HERRAMIENTAS MENORES.		
	Yapacaní	16/02/2019	ALIMENTOS BASICOS HERRAMIENTAS MENORES.	596	11.03
		11/02/2019	REHABILITACION DE SECTOR AGROPECUARIO		15
La Guardia	11/01/2019	ARTICULOS DE HIGIENE.	70	1.52	
		ALIMENTOS BASICOS HERRAMIENTAS MENORES.			



			ROPA DE CAMA.		
			ALIMENTOS BÁSICOS, HERRAMIENTAS MENORES Y ARTICULOS DE HIGIENE.	156	5.25
			REHABILITACION DE DEFENSIVOS		
			REHABILITACION DE SISTEMA DE AGUA	266	28.14
			REHABILITACION DE SECTOR AGROPECUARIO		
	Villa de Huacaya	30/03/2019	ALIMENTOS BÁSICOS Y HERRAMIENTAS MENORES.	375	6.75
	Charagua	29/03/2019	ALIMENTOS BASICOS, REFUGIO DE VIVIENDA, ARTICULOS DE HIGIENE Y ROPA DE CAMA. REHABILITACION DE SISTEMA DE AGUA	500	18.82
	Cuevo	29/03/2019	ALIMENTOS BASICOS Y HERRAMIENTAS MENORES.	402	10.85
<b>Total general</b>				<b>14594</b> Familias atendidas	<b>504.83</b> Peso (TON.)

REFERENCIA DE AYUDA HUMANITARIA	ACCIONES	RESULTADO
Despliegue de Equipos de Primera Respuesta	159 rescatistas de: SAR Bolivia, SAR Caranavi, SAR FAB, Servicio de Búsqueda y Rescate de la Armada Boliviana SBRAB – AB, Centro de instrucción de Comandos Anfibios de la Armada Boliviana CICA – AB, Bomberos de la Policía, Grupo de Apoyo de Emergencia Municipal – La Paz GAEM y Defensa Civil; Acudieron al operativo de Búsqueda, Salvamento y Rescate en el Puente Armas del Municipio de Coroico, en diferentes periodos operacionales ( desde el 02 de feb al 14 de feb)	Rescate de 36 personas con vida. Recuperación de 19 fallecidos.
Vuelos Solidarios	31 vuelos en los tramos de: a) La Paz – Rurrenabaque – La Paz; b) La Paz – San Borja – La Paz; c) La Paz – Santa Ana de Huachi – La Paz; d) La Paz – Ixiamas – La Paz. Realizando el apoyo en el traslado a los afectados por interrupción en vía caminera, y el envío de ayuda humanitaria a los damnificados por eventos adversos.	2.325 personas beneficiadas. envío de 7 toneladas de ayuda humanitaria.
Vuelos Solidarios	Se habilitó 6 (seis) vuelos solidarios a cargo de los Diablos Negros de la Fuerza Aérea Boliviana, en el tramo de: a) Cochabamba – Chimore - Cochabamba Mismos vuelos fueron a consecuencia de trabajos de prevención desarrollados por la Administración Boliviana de Carreteras-ABC, en el puente Kayarani (km 58) de la carretera Cochabamba – Santa Cruz.	516 personas beneficiadas.



## 5. Eventos Adversos Reportados en las Últimas 24 horas

Departamento/ Municipio/ Evento/ Fecha	Daños	Acciones
<b>CHUQUISACA/</b> Villa Charcas/ Granizada/ 31/03/2019  Fuente: <b>DGEA-UPC</b>	<ul style="list-style-type: none"> <li>▪ Familias y cultivos afectados.</li> </ul>	<ul style="list-style-type: none"> <li>▪ UGR del municipio continua con la evaluación de daños.</li> </ul>

Para mayor información, favor contactar a:  
**SINAGER-SAT** [sinager.defensacivil@gmail.com](mailto:sinager.defensacivil@gmail.com)

Para mayor información, favor visitar [www.defensacivil.gob.bo](http://www.defensacivil.gob.bo)