



ESTADO PLURINACIONAL DE BOLIVIA

Reporte Diario Nacional de Alerta y Afectación N°57

Viceministerio de Defensa Civil - VIDECI
22 de marzo de 2019



Este reporte es elaborado por el Sistema Integrado de Información y Alerta para la Gestión del Riesgo de Desastres – SINAGER-SAT, en colaboración con diferentes instancias de Defensa Civil. Cubre el periodo del 01 de enero de 2019 a la fecha.

1. Alerta de Riesgo por Municipios

Inundaciones, deslizamientos, desbordes y/o riadas a consecuencia de lluvias constantes

Sobre la base de los reportes Hidrológicos y complementando con los Meteorológicos emitidos por el SENAMHI y SNHN, del día 18/03/2019, entre los días martes 19 al viernes 22 de marzo del 2019, se analiza lo siguiente:

Análisis del Riesgo

Existe Riesgo por lluvias y tormentas eléctricas constantes, generaran la subida de caudales en ríos como el Coroico, Zongo, Boopi, Alto Beni, Tipuani, Mapiiri, Rocha, Ichilo, Chapare, Ivrigazama, Chimore, Isiboro, Ichoa, Secure, Mamore, Yacuma, Tijamuchi, Maniqui, Tahuamanu y Madre de Dios, las cuales podría afectar a los municipios de:

Alerta amarilla

BENI:Exaltacion.

CHUQUISACA:Huacaya, Villa Vaca Guzmán (Muyupampa), Monteagudo, Machareti y San Pablo de Huacareta.

COCHABAMBA: Pojo, Cocapata y Totora.

LA PAZ:Irupana, Inquisivi, Cajuata, Apolo y San Buenaventura.

PANDO: San Lorenzo, Bella Flor, El Sena, Puerto Gonzales Moreno y Bolpebra (Mukden).

SANTA CRUZ:Cuevo, Buena Vista, Trígal, Vallegrande, Lagunillas, Cabezas, Portachuelo, General Saavedra, Colpa Belgica, Moro Moro, Camiri, Quirusillas, Warnes, Charagua, Postrer Valle, Pucara, Okinawa Uno, Porongo (Ayacucho), Montero, Boyuibe y Gutiérrez.

TARIJA: Entre Rios (La Moreta), Uriondo, Padcaya y Caraparí.

Alerta naranja

BENI: Santa Ana de Yacuma, Trinidad, Santa Rosa, San Ignacio de Moxos, Reyes, Rurrenabaque, Loreto, Riberalta y San Borja.

COCHABAMBA: Sacaba, Quillacollo, Chimore, Puerto Villarroel, Entre Rios (Bulo Bulo), Tiquipaya, Vinto, Colomi, Colcapirhua, Tiraque, Villa Tunari, Shinahota y Cochabamba.

LA PAZ: Palos Blancos, Coripata, Guanay, Teoponte, Mapiiri, Nuestra Señora de La Paz, Yanacachi, Coroico, Chulumani, La Asunta, Caranavi, Tipuani y Alto Beni.

PANDO: Puerto Rico, Cobija, San Pedro (Conquista) y Porvenir.

SANTA CRUZ: El Torno, Samaipata, Cotoca, San Carlos, La Guardia, Santa Rosa del Sara, Santa Cruz de la Sierra, Mairana, Comarapa, Yapacaní, Pampa Grande y San Juan de Yapacaní.

TARIJA:Villamontes, Bermejo, Yacuiba y Tarija.

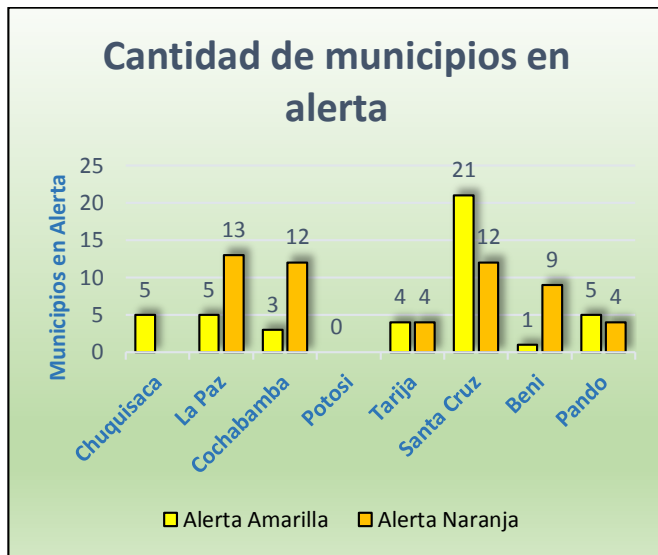
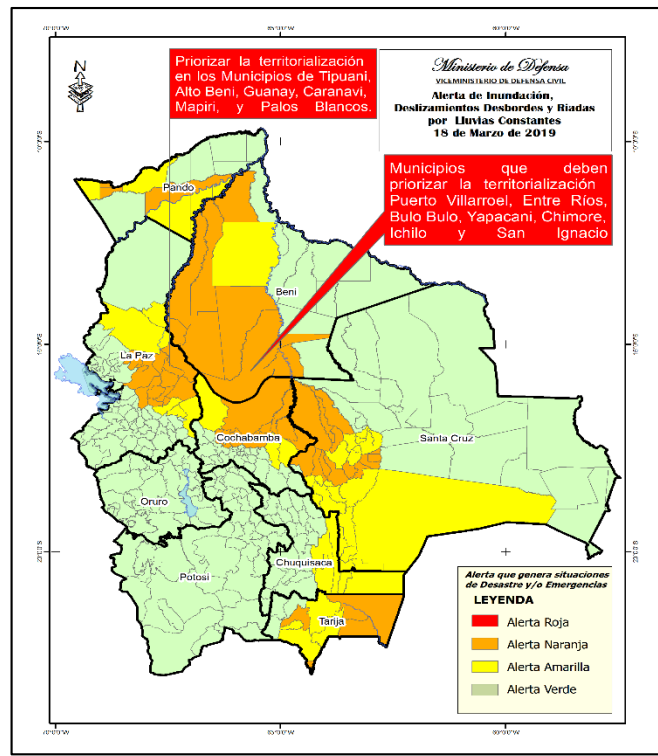

2. Declaratorias de Situación de Emergencia y/o Desastre en Bolivia

Nacional: Decreto Supremo Nro. 3812, 27 de febrero del 2019, Declaratoria de Emergencia.

Departamental: 3 departamentos declarados en emergencia.

Nº	Gobiernos Departamentales	
1	POTOSI	Decreto Departamental Nº 27/2019
2	LA PAZ	Decreto Departamental Nº 113/2019
3	CHUQUISACA	Decreto Departamental Nº 110/2019
TOTAL 3 Departamentos en emergencia		

Si bien existen declaratorias emitidas en 2018 tienen efectos durante la temporada de lluvias hasta 2019.

Municipal: 22 municipios de Bolivia, declarados en situación de emergencia.

66 municipios de Bolivia, declarados en situación de desastre.

Nº	DEPARTAMENTO		EMERGENCIA		DESASTRE
1	LA PAZ	0		28	San Buenaventura
					Tipuani
					Caranavi
					Inquisivi
					Guanay
					Palos Blancos
					Teoponte
					Alto Beni
					Ixiamas
					Malla
					Charazani
					San Andrés de Machaca
					La Asunta
					Tacacoma
					Chuma
					Cairoma
					Escoma
					Waldo Ballivian
					Calamarca
					Carabuco
					Mapiri
					Chacarilla
Huarina					
Ayata					
Luribay					
Curva					
					Moco moco
					Santiago de Machaca
2	ORURO	2	Poopó	3	Caracollo
			Challapata		Carangas
					Chipaya
3	POTOSÍ	8	Tupiza	6	Colcha K
			Villazon		Belén de Urmiri

			Atocha		Colquechaca
			Ckochas		Llica
			Tomave		Vitichi
			San Agustín		Tinguiyaya
			Cotagaita		
			Chaqui		
4	COCHABAMBA	1	Bolivar	9	Villa Tunari
					Chimoré
					Entre Ríos
					Quillacollo
					Mizque
					Arque
					Puerto Villarroel
					Toco
					Tapacari
5	CHUQUISACA	1	Huacareta	7	V. de Huacaya
					Villa Charcas
					Camargo
					Yamparaez
					Culpina
					Icla
					El Villar
6	TARIJA	1	Bermejo	6	Entre ríos
					Yunchará
					El Puente
					Padcaya
					Yacuiba
					Villa Montes
7	PANDO	1	Bella Flor	0	
8	BENI	7	Loreto	0	
			Rurrenabaque		
			San Borja		
			Santa Rosa del Yacuma		
			Reyes		
			Santa Ana de Yacuma		
			San Ignacio de Moxos		
9	SANTA CRUZ	1	Pampagrande	7	Lagunillas
					Cuevo
					La Guardia
					Yapacaní
					San Juan
					Buena Vista
					Pailon
TOTAL			22	66	
			Emergencias	Desastres	
			88 Municipios con Declaratorias a nivel Nacional		

 Declaratorias recientes

3. Población afectada/damnificada en el período 01/01/2019 al 21/03/2019

Departamento o Municipio	Familias Afectadas	Familias Damnificadas	Cultivos perdidos (Ha)	Viviendas destruidas	Fallecidos	Desaparecidos	Tiene EDAN	Tiene declaratoria
La Paz	14145	5930	4306	170	20	24	0	0
Coroico	-	-	-	-	19	24		
Tipuani	89	67	-	25	-	-		
Guanay	320	297	-	145	-	-		
Inquisivi	3270	700	-	-	-	-		
Palos Blancos	859	859	1619	-	-	-		
San Buenaventura	139	139	224	-	-	-		
Ixiamas	301	136	10	-	-	-		
Nuestra Señora de La Paz	8	-	-	-	1	-		
Papelpampa	484	-	1753	-	-	-		
San Pedro de Curahuara	2200	-	700	-	-	-		
Charazani	1281	18	-	-	-	-		
Chacarilla	418	362	-	-	-	-		
Alto Beni	775	775	-	-	-	-		
Caranavi	100	100	-	-	-	-		
Teoponte	1000	550	-	-	-	-		
Huarina	1290	300	-	-	-	-		
Copacabana	210	190	-	-	-	-		
Pelechuco	78	31	-	-	-	-		
Mapiri	119	119	-	-	-	-		
Ichoca	200	200	-	-	-	-		
Ayata	274	171	-	-	-	-		
Chuma	300	400	-	-	-	-		
Asunta	350	400	-	-	-	-		
Cairoma	80	116	-	-	-	-		
Oruro	936	318	630	0	0	0	0	0
Salinas de Garci Mendoza	114	-	400	-	-	-		
Toledo	34	-	-	-	-	-		
Carangas	119	-	30	-	-	-		
Challapata	180	-	200	-	-	-		
Curahuara de Carangas	1	-	-	-	-	-		
Santiago de Andamarca	1	-	-	-	-	-		
Caracollo	487	318	-	-	-	-		
Potosí	2284	1341	168	7	3	0		
Villazón	66	66	9	2	-	-		
Tupiza	20	-	-	-	-	-		
Belen de Urmiri	155	85	50	5	-	-		
Ckochas	31	0	18	-	-	-		
Chayanta	127	-	-	-	-	-		
Vitichi	194	194	52	-	-	-		
Chuquiuta	70	-	39	-	-	-		
Betanzos	42	-	-	-	-	-		

Colquechaca	1050	718	-	-	3	-		
Tomave	311	-	-	-	-	-		
Atocha	98	-	-	-	-	-		
Cotagaita	120	278	-	-	-	-		
Cochabamba	3794	3015	770	4	6	1		
Mizque	1	-	-	-	1	-		
Entre Ríos	1	-	-	-	1	-		
Pto. Villarroel	70	-	300	-	-	-		
Shinaota	115	-	187	-	-	-		
Colomi	1	-	-	1	1	-		
Cochabamba	10	10	-	-	1	-		
Vacas	132	-	53	-	-	-		
Sipe Sipe	1	-	-	-	-	1		
Bolivar	300	-	160	-	-	-		
Omereque	-	-	70	-	-	-		
Chimore	1500	1347	-	-	-	-		
Aiquile	2	-	-	-	2	-		
Capinota	3	-	-	3	-	-		
Quillacollo	822	822	-	-	-	-		
Arque	836	836	-	-	-	-		
Chuquisaca	6427	2521	2394	0	3	0	0	0
Icla	558	279	58	-	-	-		
Huacaya	500	375	1520	-	-	-		
San Lucas	723	-	482	-	1	-		
Poroma	124	-	130	-	-	-		
El Villar	74	-	123	-	-	-		
Monteagudo	15	-	32	-	-	-		
Presto	100	-	22	-	-	-		
Huacareta	1067	982	-	-	-	-		
Incahuasi	335	-	9	-	-	-		
Sopachuy	27	-	-	-	-	-		
Villa Abecia	58	-	-	-	-	-		
Sucre	1	-	-	-	1	-		
Yamparaez	1088	272	-	-	-	-		
Camargo	1756	613	18	-	-	-		
Tomina	1	-	-	-	1	-		
Tarija	1580	1226	0	0	1	0		
San Lorenzo	1	-	-	-	1	-		
Entre Ríos	700	542	-	-	-	-		
Padcaya	35	-	-	-	-	-		
Yacuiba	546	400	-	-	-	-		
Yunchará	220	220	-	-	-	-		
Villamontes	78	64	-	-	-	-		
Beni	2476	1500	2229	0	0	1		
San Borja	1188	366	1455	-	-	-		
Reyes	180	395	146	-	-	-		
Rurrenabaque	326	32	-	-	-	-		
Trinidad	1	-	-	-	-	1		
Loreto	346	312	628	-	-	-		
Santa Rosa	395	395	-	-	-	-		
Santa Ana de Yacuma	40	-	-	-	-	-		
Santa Cruz	4554	1738	8761	1	0	0		
Yapacaní	659	596	2276	-	-	-		
Cuevo	1263	713	797	1	-	-		
Lagunillas	1889	25	3149	-	-	-		
San Juan	523	334	1207	-	-	-		
La Guardia	208	70	1332	-	-	-		
El Torno	5	-	-	-	-	-		
Porongo (Ayacucho)	2	-	-	-	-	-		
Pampagrande	5	-	-	-	-	-		

Pando	39	39	0	0	0	0		
Bella Flor	39	39	-	-	-	-		
95 MUNICIPIOS, EN 9 DEPARTAMENTOS	36235	17628	19258	182	33	26		
	Familias afectadas	Familias damnificadas	Cultivos perdidos (Ha)	Viviendas destruidas	Fallecidos	Desaparecidos	Tiene EDAN	Tiene declaratoria

4. Población atendida

Departamento	Municipio	Fecha atención	Tipología de Suministros	Familias atendidas	Peso (TON.)
LA PAZ	Caranavi	08/02/2019	HERRAMIENTAS MENORES.	100	1
			ARTICULOS DE HIGIENE.		
	Palos Blancos	08/02/2019	ALIMENTOS BÁSICOS.	100	3,2
		21/03/2019	ALIMENTOS BÁSICOS, HERRAMIENTAS MENORES	400	19,14
	Inquisivi	21/02/2019	ALIMENTOS BÁSICOS, HERRAMIENTAS MENORES	700	13,3
	San Buenaventura	20/02/2019	REHABILITACION DE DEFENSIVOS	85	10
	Ichoca	22/02/2019	REFUGIO DE VIVIENDA Y ALMACENAMIENTO DE AGUA.	200	0,77
	Cairoma	23/02/2019	REFUGIO DE VIVIENDA, ALIMENTOS BÁSICOS, ARTICULOS DE COCINA, ARTICULOS DE HIGIENE Y ROPA DE CAMA.	10	0,97
	Alto Beni	23/02/2019	ALIMENTOS BÁSICOS Y HERRAMIENTAS MENORES.	775	12,41
	Guanay	24/02/2019	ALIMENTOS BÁSICOS, HERRAMIENTAS MENORES, ARTICULOS DE HIGIENE Y ROPA DE CAMA.	297	7,13
	Tipuani	24/02/2019	ALIMENTOS BÁSICOS, ARTICULOS DE COCINA, HERRAMIENTAS MENORES Y ARTICULOS DE HIGIENE.	67	1,8
	Teoponte	24/02/2019	ALIMENTOS BÁSICOS, HERRAMIENTAS MENORES Y ARTICULOS DE HIGIENE.	550	27,38
	Mapiri	11/03/2019	ALIMENTOS BÁSICOS Y HERRAMIENTAS MENORES.	119	5,69
	Huarina	15/03/2019	ALIMENTOS BÁSICOS Y HERRAMIENTAS MENORES.	300	14,35
	Copacabana	15/03/2019	ALIMENTOS BÁSICOS Y HERRAMIENTAS MENORES.	190	9,09
	Chuma	16/03/2019	ALIMENTOS BASICOS	400	18,34
	Curva	16/03/2019	ALIMENTOS BÁSICOS, HERRAMIENTAS MENORES Y ARTICULOS DE HIGIENE.	430	21,43
	Charazani	17/03/2019	ALIMENTOS BÁSICOS Y HERRAMIENTAS MENORES.	430	0,98
15/03/2019		REHABILITACION DE SISTEMA DE AGUA	18	0,05	

	Luribay	14/03/2019	ALIMENTOS BÁSICOS Y HERRAMIENTAS MENORES.	420	20,09
	Quime	21/03/2019	REFUGIO DE VIVIENDA.	6	0,15
POTOSI	Colquechaca	06/02/2019	ALIMENTOS BASICOS	718	32,91
	Pocoata	20/02/2019	ALIMENTOS, ARTICULOS DE HIGIENE, ROPA DE CAMA, HERRAMIENTAS MENORES.	23	1,17
	Vitichi	12/03/2019	ALIMENTOS BASICOS	194	10,09
			HERRAMIENTAS MENORES		
	Cotagaita	28/02/2019	ALIMENTOS BÁSICOS Y HERRAMIENTAS MENORES.	278	7,89
	Belen de Urmiri	12/03/2019	ALIMENTOS BÁSICOS Y HERRAMIENTAS MENORES.	85	1,53
COCHABAMBA	Cochabamba	16/02/2019	REFUGIO DE VIVIENDA.	10	0,93
			ROPA DE CAMA.		
			ARTICULOS DE HIGIENE.		
			ALIMENTOS BASICOS		
	Quillacollo	25/02/2019	ALIMENTOS BÁSICOS Y HERRAMIENTAS MENORES.	822	21,56
Chimore	28/02/2019	ALIMENTOS BÁSICOS Y HERRAMIENTAS MENORES.	784	10,7	
TARIJA	Entre Ríos	21/01/2019	ALIMENTOS BASICOS	285	10,61
			ARTICULOS DE HIGIENE.		
			ROPA DE CAMA.		
	Yacuiba	10/02/2019	ALIMENTOS.HERRAMIENTAS MENORES.	400	22,48
ARTICULOS DE HIGIENE.					
BENI	Loreto	18/01/2019	ALIMENTOS BASICOS	312	3,13
			HERRAMIENTAS MENORES.		
			ROPA DE AGUA.		
			REFUGIO DE VIVIENDA.		
	San Borja	06/02/2019	ALIMENTOS BASICOS	500	5,75
11/03/2019		KIT DE COCINA Y CARPAS.	366	5,37	
SANTA CRUZ	Lagunillas	11/01/2019	REFUGIO DE VIVIENDA	25	1,43
	San Juan	16/02/2019	ALIMENTOS BASICOS	334	6,19
			HERRAMIENTAS MENORES.		
	Yapacaní	16/02/2019	ALIMENTOS BASICOS	596	11,03
		11/02/2019	HERRAMIENTAS MENORES.		15
	La Guardia	11/01/2019	ARTICULOS DE HIGIENE.	70	1,52
			ALIMENTOS BASICOS		
			HERRAMIENTAS MENORES.		
ROPA DE CAMA.					
Total general				11399 Familias atendidas	356,56 Peso (TON.)

REFERENCIA DE AYUDA HUMANITARIA	ACCIONES	RESULTADO
Despliegue de Equipos de Primera Respuesta	159 rescatistas de: SAR Bolivia, SAR Caranavi, SAR FAB, Servicio de Búsqueda y Rescate de la Armada Boliviana SBRAB – AB, Centro de instrucción de Comandos Anfibios de la Armada Boliviana CICA – AB, Bomberos de la Policía, Grupo de Apoyo de Emergencia Municipal – La Paz GAEM y Defensa Civil; Acudieron al operativo de Búsqueda, Salvamento y Rescate en el Puente Armas del Municipio de Coroico, en diferentes periodos operacionales (desde el 02 de feb al 14 de feb)	Rescate de 36 personas con vida. Recuperación de 19 fallecidos.
Vuelos Solidarios	31 vuelos en los tramos de: a) La Paz – Rurrenabaque – La Paz; b) La Paz – San Borja – La Paz; c) La Paz – Santa Ana de Huachi – La Paz; d) La Paz – Ixiamas – La Paz. Realizando el apoyo en el traslado a los afectados por interrupción en vía caminera, y el envío de ayuda humanitaria a los damnificados por eventos adversos.	2.325 personas beneficiadas. envío de 7 toneladas de ayuda humanitaria.

5. Eventos Adversos Reportados en las Últimas 24 horas

Departamento/ Municipio/ Evento/ Fecha	Daños	Acciones
CHUQUISACAÍ/ Tomina/ Tormenta Eléctrica/ 19/03/2019 Fuente: DGEA-UPC	<ul style="list-style-type: none"> En la comunidad Kuri se lamentó deceso de la Sra. Felicia Quijana choque de 56 años a consecuencia de una descarga eléctrica (rayo). 	<ul style="list-style-type: none"> Municipio realiza las acciones correspondientes.
SANTA CRUZ/ Camiri/ Desborde/ 21/03/2019 Fuente: DGEA-UPC	<ul style="list-style-type: none"> Desborde del río parapeti, afectó a familias y viviendas ubicadas en inmediaciones de la Av. Costanera y calles adyacentes. 	<ul style="list-style-type: none"> La 4ta. División del Ejército realiza apoyo correspondiente a las familias afectadas en su traslado a otro sector. La Gobernación realiza la evaluación correspondiente.
SANTA CRUZ/ Lagunillas/ Riada/ 21/03/2019 Fuente: DGEA-UPC	<ul style="list-style-type: none"> A causa de intensas precipitaciones pluviales, se produjo rebalse de la laguna “La Peña”, mismo que ocasionó una riada en los caminos de ingreso a otras comunidades. 	<ul style="list-style-type: none"> Municipio realiza la evaluación correspondiente.

Para mayor información, favor contactar a:
SINAGER-SAT sinager.defensacivil@gmail.com

Para mayor información, favor visitar www.defensacivil.gob.bo