



ESTADO PLURINACIONAL DE BOLIVIA

Reporte Diario Nacional de Alerta y Afectación N°47

Viceministerio de Defensa Civil - VIDECI
12 de marzo de 2019



Este reporte es elaborado por el Sistema Integrado de Información y Alerta para la Gestión del Riesgo de Desastres – SINAGER-SAT, en colaboración con diferentes instancias de Defensa Civil. Cubre el periodo del 01 de enero de 2019 a la fecha.

1. Alerta de Riesgo por Municipios

Inundaciones, deslizamientos, desbordes y/o riadas a consecuencia de lluvias constantes

Sobre la base de los reportes Hidrológicos y complementando con los Meteorológicos emitidos por el Senamhi y SNHN, del día 06/03/2019, entre los días lunes 11 al jueves 14 de marzo del 2019, se analiza lo siguiente:

Análisis del Riesgo

Existe Riesgo por lluvias y tormentas eléctricas constantes, generaran la subida de caudales en ríos como el Coroico, Zongo, Boopi, Alto Beni, Tipuani, Mapiri, Rocha, Ichilo, Chapare, Ivrigazama, Chimore, Isiboro, Ichoa, Secure, Mamore, Ibare, Yacuma, Tijamuchi, Maniqui, Tahuamanu y Madre de Dios, las cuales podría afectar a los municipios de:

Alerta amarilla

- BENI:** Exaltación.
- CHUQUISACA:** Culpina, San Pablo de Huacareta, Las Carreras y Monteagudo.
- COCHABAMBA:** Quillacollo, Cocapata, Vinto, Tiquipaya, Colcapirhua, Colomi, Tiraque, Sacaba y Cochabamba.
- LA PAZ:** Apolo y San Buenaventura.
- PANDO:** Bella Flor, Puerto Gonzales Moreno, San Pedro (Conquista), Bolpebra (Mukden), El Sena, San Lorenzo y Puerto Rico.
- POTOSI:** Tupiza.
- TARIJA:** Tomayapo (El Puente), Villa San Lorenzo, Padcaya y Uriondo

Alerta naranja

- BENI:** Riberalta, San Ignacio de Moxos, San Borja, Rurrenabaque, Trinidad, Santa Rosa, Reyes, Santa Ana de Yacuma y Loreto.
- COCHABAMBA:** Puerto Villarroel, Villa Tunari, Chimore, Entre Rios (Bulo Bulo) y Shinahota.
- LA PAZ:** Palos Blancos, Coripata, Irupana, Guanay, Teoponte, Mapiri, Nuestra Señora de La Paz, Yanacachi, Chulumani, Coroico, La Asunta, Caranavi, Alto Beni y Tipuani.
- PANDO:** Porvenir y Cobija.
- SANTA CRUZ:** Yapacaní.
- TARIJA:** Bermejo, Villamontes, Yacuiba y Tarija.

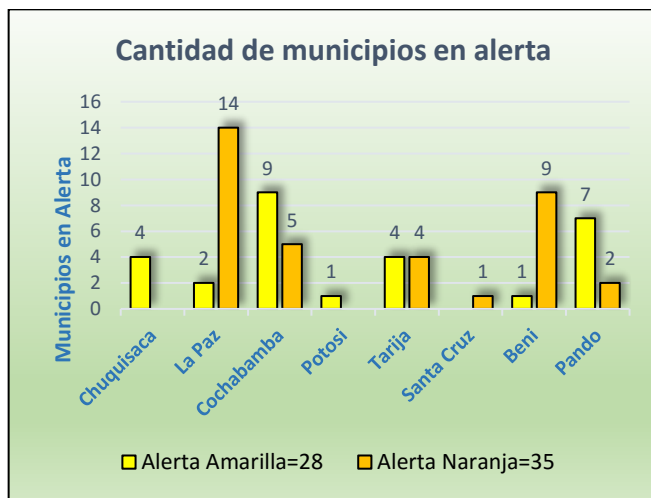
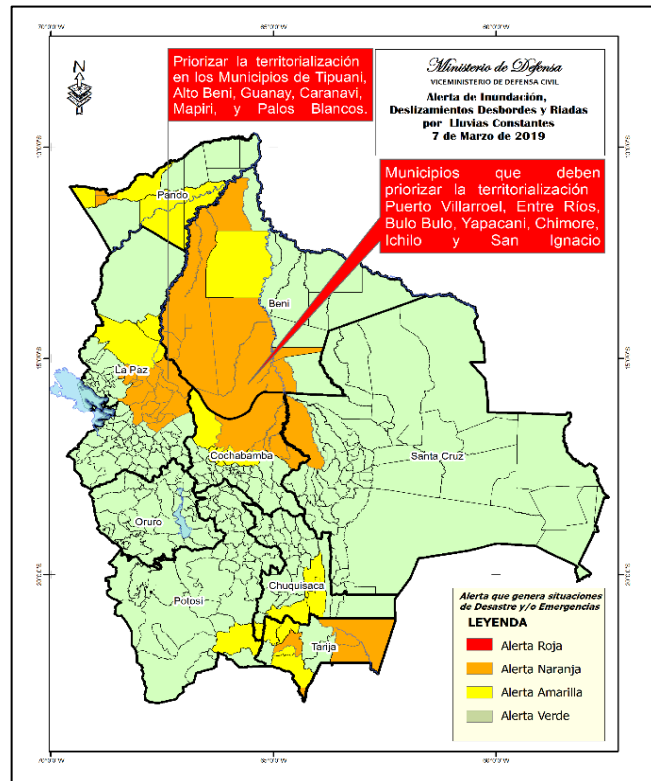

2. Declaratorias de Situación de Emergencia y/o Desastre en Bolivia

Nacional: Decreto Supremo Nro. 3812, 27 de febrero del 2019.

Departamental: 3 departamentos declarados en emergencia.

Nº	Gobiernos Departamentales	
1	POTOSI	Decreto Departamental Nº 27/2019
2	LA PAZ	Decreto Departamental Nº113/2019
3	CHUQUISACA	Decreto Departamental Nº 110/2019
TOTAL 3 Departamentos en emergencia		

Si bien existen declaratorias emitidas en 2018 tienen efectos durante la temporada de lluvias hasta 2019.

Municipal: 19 municipios de Bolivia, declarados en situación de emergencia.

54 municipios de Bolivia, declarados en situación de desastre.

Nº	DEPARTAMENTO		EMERGENCIA		DESASTRE		
1	LA PAZ	0		24	San Buenaventura		
					Tipuani		
					Caranavi		
					Inquisivi		
					Guanay		
					Palos Blancos		
					Teoponte		
					Alto Beni		
					Ixiamas		
					Malla		
					Charazani		
					San Andrés de Machaca		
					La Asunta		
					Tacacoma		
					Chuma		
					Cairoma		
					Escoma		
					Waldo Ballivian		
					Calamarca		
					Carabuco		
					Mapiri		
					Chacarilla		
					Huarina		
					Ayata		
2	ORURO	2	<table border="1"> <tr> <td>Poopó</td> </tr> <tr> <td>Challapata</td> </tr> </table>	Poopó	Challapata	1	Caracollo
Poopó							
Challapata							
3	POTOSÍ	8	<table border="1"> <tr> <td>Tupiza</td> </tr> <tr> <td>Villazon</td> </tr> </table>	Tupiza	Villazon	6	Colcha K
			Tupiza				
Villazon							
Belén de Urmiri							

			Atocha		Colquechaca
			Ckochas		Llica
			Tomave		Vitichi
			San Agustín		Tinguipaya
			Cotagaita		
			Chaqui		
4	COCHABAMBA	0		7	Villa Tunari
					Chimoré
					Entre Ríos
					Quillacollo
					Mizque
					Arque
					Puerto Villarroel
5	CHUQUISACA	1	Huacareta	4	V. de Huacaya
					Villa Charcas
					Camargo
					Yamparaez
6	TARIJA	1	Bermejo	6	Entre ríos
					Yunchará
					El Puente
					Padcaya
					Yacuiba
					Villa Montes
7	PANDO	1	Bella Flor	0	
8	BENI	6	Loreto	0	
			Rurrenabaque		
			San Borja		
			Santa Rosa del Yacuma		
			Reyes		
			Santa Ana de Yacuma		
9	SANTA CRUZ	0		6	Lagunillas
					Cuevo
					La Guardia
					Yapacaní
					San Juan
					Buena Vista
TOTAL		19 Emergencias		54 Desastres	
		73 Municipios con Declaratorias a nivel Nacional			

 Declaratorias recientes

3. Población afectada/damnificada en el período 01/01/2019 al 11/03/2019

Departamento o Municipio	Familias Afectadas	Familias Damnificadas	Cultivos perdidos (Ha)	Viviendas destruidas	Fallecidos	Desaparecidos	Tiene EDAN	Tiene declaratoria
La Paz	12941	4643	4306	170	20	24	0	0
Coroico	-	-	-	-	19	24		
Tipuani	89	67	-	25	-	-		
Guanay	320	297	-	145	-	-		
Inquisivi	3270	700	-	-	-	-		
Palos Blancos	859	859	1619	-	-	-		
San Buenaventura	139	139	224	-	-	-		
Ixiamas	301	136	10	-	-	-		
Nuestra Señora de La Paz	8	-	-	-	1	-		
Papel Pampa	484	-	1753	-	-	-		
San Pedro de Curahuara	2200	-	700	-	-	-		
Charazani	1281	18	-	-	-	-		
Chacarilla	418	362	-	-	-	-		
Alto Beni	775	775	-	-	-	-		
Caranavi	100	100	-	-	-	-		
Teoponte	1000	550	-	-	-	-		
Huarina	1290	300	-	-	-	-		
Copacabana	210	190	-	-	-	-		
Pelechuco	78	31	-	-	-	-		
Mapiri	119	119	-	-	-	-		
Oruro	936	318	630	0	0	0	0	0
Salinas de Garci Mendoza	114	-	400	-	-	-		
Toledo	34	-	-	-	-	-		
Carangas	119	-	30	-	-	-		
Tacagua	180	-	200	-	-	-		
Curahuara de Carangas	1	-	-	-	-	-		
Santiago de Andamarca	1	-	-	-	-	-		
Caracollo	487	318	-	-	-	-		

Potosí	467	0	168	7	3	0		
Villazón	66	-	9	2	-	-		
Tupiza	20	-	-	-	-	-		
Belen de Urmiri	155	-	50	5	-	-		
Ckochas	31	0	18	-	-	-		
Chayanta	80	-	-	-	-	-		
Vitichi	-	-	52	-	-	-		
Chuquiuhuta	70	-	39	-	-	-		
Betanzos	42	-	-	-	-	-		
Colquechaca	3	-	-	-	3	-		
Cochabamba	3794	3015	770	4	5	2		
Mizque	1	-	-	-	1	-		
Entre Ríos	1	-	-	-	-	1		
Pto. Villarroel	70	-	300	-	-	-		
Shinaota	115	-	187	-	-	-		
Colomi	1	-	-	1	1	-		
Cochabamba	10	10	-	-	1	-		
Vacas	132	-	53	-	-	-		
Sipe Sipe	1	-	-	-	-	1		
Bolivar	300	-	160	-	-	-		
Omereque	-	-	70	-	-	-		
Chimore	1500	1347	-	-	-	-		
Aiquile	2	-	-	-	2	-		
Capinota	3	-	-	3	-	-		
Quillacollo	822	822	-	-	-	-		
Arque	836	836	-	-	-	-		
Chuquisaca	4643	1747	2394	0	2	0	0	0
Icla	47	-	58	-	-	-		
Huacaya	500	375	1520	-	-	-		
San Lucas	723	-	482	-	1	-		
Poroma	124	-	130	-	-	-		
Camargo	71	-	18	-	-	-		
El Villar	74	-	123	-	-	-		
Monteagudo	15	-	32	-	-	-		
Presto	100	-	22	-	-	-		
Huacareta	1067	982	-	-	-	-		
Incahuasi	335	-	9	-	-	-		
Sopachuy	27	-	-	-	-	-		
Villa Abecia	58	-	-	-	-	-		
Sucre	1	-	-	-	1	-		
Yamparaez	1088	272	-	-	-	-		
Camargo	413	118	-	-	-	-		
Tarija	818	1039	0	0	1	0		
San Lorenzo	1	-	-	-	1	-		
Entre Ríos	285	542	-	-	-	-		

Padcaya	35	-	-	-	-	-		
Yacuiba	497	497	-	-	-	-		
Beni	2476	1105	2229	0	0	1		
San Borja	1188	366	1455	-	-	-		
Reyes	180	-	146	-	-	-		
Rurrenabaque	326	32	-	-	-	-		
Trinidad	1	-	-	-	-	1		
Loreto	346	312	628	-	-	-		
Santa Rosa	395	395	-	-	-	-		
Santa Ana de Yacuma	40	-	-	-	-	-		
Santa Cruz	4267	1622	8761	1	0	0		
Yapacaní	596	596	2276	-	-	-		
Cuevo	1263	713	797	1	-	-		
Lagunillas	1889	25	3149	-	-	-		
San Juan	305	218	1207	-	-	-		
La Guardia	207	70	1332	-	-	-		
El Torno	5	-	-	-	-	-		
Porongo (Ayacucho)	2	-	-	-	-	-		
83 MUNICIPIOS, EN 8 DEPARTAMENTOS	30342	13489	19258	182	31	27		
	Familias afectadas	Familias damnificadas	Cultivos perdidos (Ha)	Viviendas destruidas	Fallecidos	Desaparecidos	Tiene EDAN	Tiene declaratoria

4. Población atendida

Departamento	Municipio	Fecha atención	Tipología de Suministros	Familias atendidas	Peso (TON.)
LA PAZ	Caranavi	08/02/2019	HERRAMIENTAS MENORES.	100	1
			ARTICULOS DE HIGIENE.		
	Palos Blancos	08/02/2019	ALIMENTOS BÁSICOS.	100	3.2
	Inquisivi	21/02/2019	ALIMENTOS BÁSICOS, HERRAMIENTAS MENORES	700	13.3
	San Buenaventura	20/02/2019	REHABILITACION DE DEFENSIVOS	85	10
	Ichoca	22/02/2019	REFUGIO DE VIVIENDA Y ALMACENAMIENTO DE AGUA.	200	0.77
	Cairoma	23/02/2019	REFUGIO DE VIVIENDA, ALIMENTOS BÁSICOS, ARTICULOS DE COCINA, ARTICULOS DE HIGIENE Y ROPA DE CAMA.	10	0.97
Alto Beni	23/02/2019	ALIMENTOS BÁSICOS Y HERRAMIENTAS MENORES.	775	12.41	

	Guanay	24/02/2019	ALIMENTOS BÁSICOS, HERRAMIENTAS MENORES, ARTICULOS DE HIGIENE Y ROPA DE CAMA.	297	7.13
	Tipuani	24/02/2019	ALIMENTOS BÁSICOS, ARTICULOS DE COCINA, HERRAMIENTAS MENORES Y ARTICULOS DE HIGIENE.	67	1.8
	Teoponte	24/02/2019	ALIMENTOS BÁSICOS, HERRAMIENTAS MENORES Y ARTICULOS DE HIGIENE.	550	27.38
	Mapiri	11/03/2019	ALIMENTOS BÁSICOS Y HERRAMIENTAS MENORES.	119	5.69
POTOSI	Colquechaca	06/02/2019	ALIMENTOS	718	32.91
	Pocoata	20/02/2019	ALIMENTOS, ARTICULOS DE HIGIENE, ROPA DE CAMA, HERRAMIENTAS MENORES.	23	1.17
COCHABAMBA	Cochabamba	16/02/2019	REFUGIO DE VIVIENDA.	10	0.93
			ROPA DE CAMA.		
			ARTICULOS DE HIGIENE.		
			ALIMENTOS.		
	Tacopaya	18/01/2019	ARTICULOS DE HIGIENE	160	4.2
			ALIMENTOS		
HERRAMIENTAS MENORES					
Quillacollo	25/02/2019	ALIMENTOS BÁSICOS Y HERRAMIENTAS MENORES.	822	21.56	
Chimore	28/02/2019	ALIMENTOS BÁSICOS Y HERRAMIENTAS MENORES.	784	10.7	
TARIJA	Entre Ríos	21/01/2019	ALIMENTOS.	285	10.61
			ARTICULOS DE HIGIENE.		
			ROPA DE CAMA.		
Yacuiba	10/02/2019	ALIMENTOS.HERRAMIENTAS MENORES.	400	22.48	
		ARTICULOS DE HIGIENE.			
BENI	Loreto	18/01/2019	ALIMENTOS.	312	3.13
			HERRAMIENTAS MENORES.		
			ROPA DE AGUA.		
			REFUGIO DE VIVIENDA.		
San Borja	06/02/2019	ALIMENTOS.	500	5.75	
SANTA CRUZ	Lagunillas	11/01/2019	REFUGIO DE VIVIENDA	25	1.43
	San Juan	16/02/2019	ALIMENTOS.	334	6.19
			HERRAMIENTAS MENORES.		
	Yapacaní	16/02/2019	ALIMENTOS	596	11.03
			HERRAMIENTAS MENORES.		
		11/02/2019	REHABILITACION DE SECTOR AGROPECUARIO	0	15
La Guardia	11/01/2019	ARTICULOS DE HIGIENE.	70	1.52	
		ALIMENTOS.			

		HERRAMIENTAS MENORES.		
		ROPA DE CAMA.		
Total general			8042	232.26
			Familias atendidas	Peso (TON.)

5. Eventos Adversos Reportados en las Últimas 24 horas

Departamento/ Municipio/ Evento/ Fecha	Daños	Acciones
SANTA CRUZ/ La Guardia/ Riada/ 09/03/2019 Fuente: DGEA-UPC	<ul style="list-style-type: none"> ▪ Crecida del río Piraí a la altura del Municipio de la Guardia, por intentar cruzar el río fue arrastrado el Sr. Edmundo Espinoza Moreno. 	<ul style="list-style-type: none"> ▪ Grupos de búsqueda SAR-FAB, Equipo de primera respuesta de la Gobernación, Bomberos y Rescatistas voluntarios realizar la búsqueda correspondiente.
POTOSÍ/ Chayanta/ Granizada/ 10/03/2019 Fuente: DGEA-UPC	<ul style="list-style-type: none"> ▪ En cultivos de papa, haba, cebada, alverja y avena. 	<ul style="list-style-type: none"> ▪ UGR. Municipio realiza evaluación.

Para mayor información, favor contactar a:
SINAGER-SAT sinager.defensacivil@gmail.com

Para mayor información, favor visitar www.defensacivil.gob.bo