



ESTADO PLURINACIONAL DE BOLIVIA

Reporte Diario Nacional de Alerta y Afectación N°45

Viceministerio de Defensa Civil - VIDECI
10 de marzo de 2019



Este reporte es elaborado por el Sistema Integrado de Información y Alerta para la Gestión del Riesgo de Desastres – SINAGER-SAT, en colaboración con diferentes instancias de Defensa Civil. Cubre el periodo del 01 de enero de 2019 a la fecha.

1. Alerta de Riesgo por Municipios

Inundaciones, deslizamientos, desbordes y/o riadas a consecuencia de lluvias constantes

Sobre la base de los reportes Hidrológicos y complementando con los Meteorológicos emitidos por el Senamhi y SNHN, del día 06/03/2019, entre los días jueves 07 al domingo 10 de marzo del 2019, se analiza lo siguiente:

Análisis del Riesgo

Existe Riesgo por lluvias y tormentas eléctricas constantes, generaran la subida de caudales en ríos como el Coroico, Zongo, Boopi, Alto Beni, Tipuani, Mapiiri, Rocha, Ichilo, Chapare, Ivrigazama, Chimore, Isiboro, Ichoa, Secure, Mamore, Ibare, Yacuma, Tijamuchi, Maniqui, Tahuamanu y Madre de Dios, las cuales podría afectar a los municipios de:

Alerta amarilla

BENI: Exaltación.

CHUQUISACA: Culpina, San Pablo de Huacareta, Las Carreras y Monteagudo.

COCHABAMBA: Quillacollo, Cocapata, Vinto, Tiquipaya, Colcapirhua, Colomi, Tiraque, Sacaba y Cochabamba.

LA PAZ: Apolo y San Buenaventura.

PANDO: Bella Flor, Puerto Gonzales Moreno, San Pedro (Conquista), Bolpebra (Mukden), El Sena, San Lorenzo y Puerto Rico.

POTOSI: Tupiza.

TARIJA: Tomayapo (El Puente), Villa San Lorenzo, Padcaya y Uriondo

Alerta naranja

BENI: Riberalta, San Ignacio de Moxos, San Borja, Rurrenabaque, Trinidad, Santa Rosa, Reyes, Santa Ana de Yacuma y Loreto.

COCHABAMBA: Puerto Villarroel, Villa Tunari, Chimore, Entre Rios (Bulo Bulo) y Shinahota.

LA PAZ: Palos Blancos, Coripata, Irupana, Guanay, Teoponte, Mapiiri, Nuestra Señora de La Paz, Yanacachi, Chulumani, Coroico, La Asunta, Caranavi, Alto Beni y Tipuani.

PANDO: Porvenir y Cobija.

SANTA CRUZ: Yapacaní.

TARIJA: Bermejo, Villamontes, Yacuiba y Tarija.

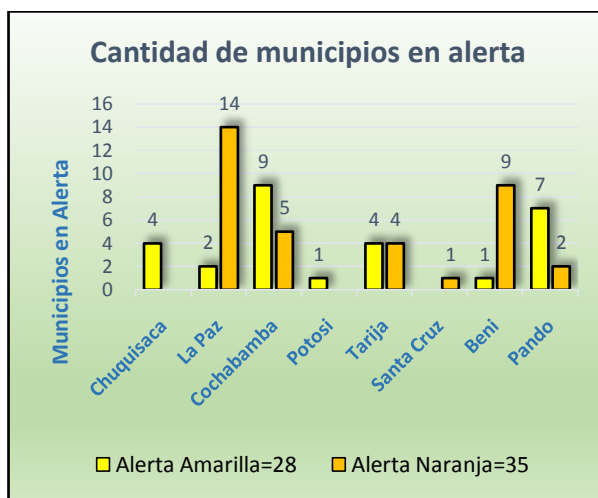
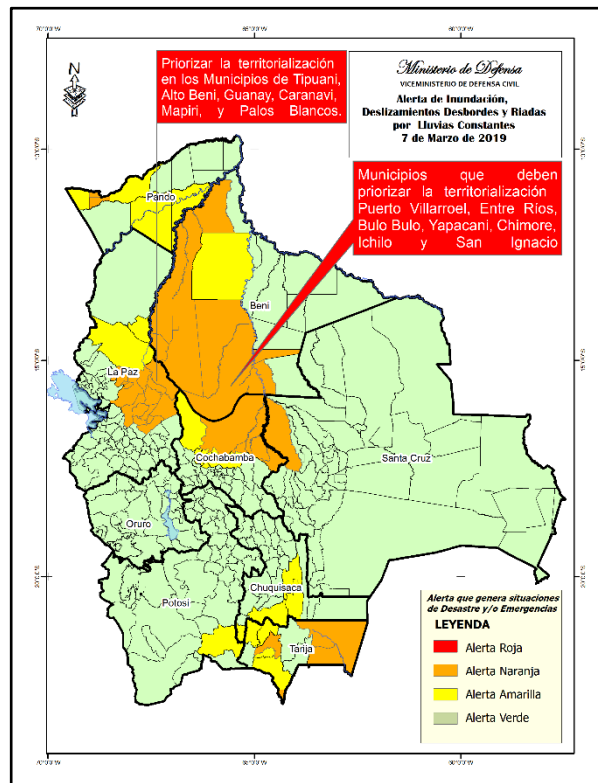

2. Declaratorias de Situación de Emergencia y/o Desastre en Bolivia

Nacional: Decreto Supremo Nro. 3812, 27 de febrero del 2019.

Departamental: 3 departamentos declarados en emergencia.

Nº	Gobiernos Departamentales	
1	POTOSI	Decreto Departamental Nº 27/2019
2	LA PAZ	Decreto Departamental Nº113/2019
3	CHUQUISACA	Decreto Departamental Nº 110/2019
TOTAL 3 Departamentos en emergencia		

Si bien existen declaratorias emitidas en 2018 tienen efectos durante la temporada de lluvias hasta 2019.

Municipal: 19 municipios de Bolivia, declarados en situación de emergencia.

50 municipios de Bolivia, declarados en situación de desastre.

Nº	DEPARTAMENTO		EMERGENCIA		DESASTRE
1	LA PAZ	0		23	San Buenaventura
					Tipuani
					Caranavi
					Inquisivi
					Guanay
					Palos Blancos
					Teoponte
					Alto Beni
					Ixiamas
					Malla
					Charazani
					San Andrés de Machaca
					La Asunta
					Tacacoma
2	ORURO	2		1	Caracollos
3	POTOSÍ	8		6	Colcha K
			Tupiza		Belén de Urmiri
			Villazon		Colquechaca
			Atocha		

			Ckochas		Llica
			Tomave		Vitichi
			San Agustin		Tinguipaya
			Cotagaita		
			Chaqui		
4	COCHABAMBA	0		7	Villa Tunari
					Chimoré
					Entre Ríos
					Quillacollo
					Mizque
					Arque
					Puerto Villarroel
5	CHUQUISACA	1	Huacareta	1	V. de Huacaya
6	TARIJA	1	Bermejo	6	Entre ríos
					Yunchará
					El Puente
					Padcaya
					Yacuiba
					Villa Montes
7	PANDO	1	Bella Flor	0	
8	BENI	6	Loreto	0	
			Rurrenabaque		
			San Borja		
			Santa Rosa del Yacuma		
			Reyes		
			Santa Ana de Yacuma		
9	SANTA CRUZ	0		6	Lagunillas
					Cuevo
					La Guardia
					Yapacaní
					San Juan
					Buena Vista
TOTAL		19	Emergencias	50	Desastres
		69	Municipios con Declaratorias a nivel Nacional		

 Declaratorias recientes

3. Población afectada/damnificada en el período 01/01/2019 al 09/03/2019

Departamento o Municipio	Familias Afectadas	Familias Damnificadas	Cultivos perdidos (Ha)	Viviendas destruidas	Fallecidos	Desaparecidos	Tiene EDAN	Tiene declaratoria
La Paz	11244	4003	4306	170	20	24	0	0
Coroico	-	-	-	-	19	24		
Tipuani	89	67	-	25	-	-		
Guanay	320	297	-	145	-	-		
Inquisivi	3270	700	-	-	-	-		
Palos Blancos	859	859	1619	-	-	-		
San Buenaventura	139	139	224	-	-	-		
Ixiamas	301	136	10	-	-	-		
Nuestra Señora de La Paz	8	-	-	-	1	-		
Papel Pampa	484	-	1753	-	-	-		
San Pedro de Curahuara	2200	-	700	-	-	-		
Charazani	1281	18	-	-	-	-		
Chacarilla	418	362	-	-	-	-		
Alto Beni	775	775	-	-	-	-		
Caranavi	100	100	-	-	-	-		
Teoponte	1000	550	-	-	-	-		
Oruro	449	0	630	0	0	0		
Salinas de Garci Mendoza	114	-	400	-	-	-		
Toledo	34	-	-	-	-	-		
Carangas	119	-	30	-	-	-		
Tacagua	180	-	200	-	-	-		
Curahuara de Carangas	1	-	-	-	-	-		
Santiago de Andamarca	1	-	-	-	-	-		
Potosí	467	0	168	7	3	0		
Villazón	66	-	9	2	-	-		

Tupiza	20	-	-	-	-	-		
Belen de Urmiri	155	-	50	5	-	-		
Ckochas	31	0	18	-	-	-		
Chayanta	80	-	-	-	-	-		
Vitichi	-	-	52	-	-	-		
Chuquiuta	70	-	39	-	-	-		
Betanzos	42	-	-	-	-	-		
Colquechaca	3	-	-	-	3	-		
Cochabamba	3794	3015	770	4	5	2		
Mizque	1	-	-	-	1	-		
Entre Ríos	1	-	-	-	-	1		
Pto. Villarroel	70	-	300	-	-	-		
Shinaota	115	-	187	-	-	-		
Colomi	1	-	-	1	1	-		
Cochabamba	10	10	-	-	1	-		
Vacas	132	-	53	-	-	-		
Sipe Sipe	1	-	-	-	-	1		
Bolivar	300	-	160	-	-	-		
Omereque	-	-	70	-	-	-		
Chimore	1500	1347	-	-	-	-		
Aiquile	2	-	-	-	2	-		
Capinota	3	-	-	3	-	-		
Quillacollo	822	822	-	-	-	-		
Arque	836	836	-	-	-	-		
Chuquisaca	2250	375	2394	0	2	0	0	0
Icla	47	-	58	-	-	-		
Huacaya	375	375	1520	-	-	-		
San Lucas	723	-	482	-	1	-		
Poroma	124	-	130	-	-	-		
Camargo	71	-	18	-	-	-		
El Villar	74	-	123	-	-	-		
Monteagudo	15	-	32	-	-	-		
Presto	100	-	22	-	-	-		
Huacareta	300	-	-	-	-	-		
Incahuasi	335	-	9	-	-	-		
Sopachuy	27	-	-	-	-	-		
Villa Abecia	58	-	-	-	-	-		

Sucre	1	-	-	-	1	-		
Tarija	818	1039	0	0	1	0		
San Lorenzo	1	-	-	-	1	-		
Entre Ríos	285	542	-	-	-	-		
Padcaya	35	-	-	-	-	-		
Yacuiba	497	497	-	-	-	-		
Beni	2476	1105	2229	0	0	1		
San Borja	1188	366	1455	-	-	-		
Reyes	180	-	146	-	-	-		
Rurrenabaque	326	32	-	-	-	-		
Trinidad	1	-	-	-	-	1		
Loreto	346	312	628	-	-	-		
Santa Rosa	395	395	-	-	-	-		
Santa Ana de Yacuma	40	-	-	-	-	-		
Santa Cruz	4267	1622	8761	1	0	0		
Yapacaní	596	596	2276	-	-	-		
Cuevo	1263	713	797	1	-	-		
Lagunillas	1889	25	3149	-	-	-		
San Juan	305	218	1207	-	-	-		
La Guardia	207	70	1332	-	-	-		
El Torno	5	-	-	-	-	-		
Porongo (Ayacucho)	2	-	-	-	-	-		
MUNICIPIOS, EN 8 DEPARTAMENTO S	25765	11159	19258	182	31	27		
	Familias afectadas	Familias damnificadas	Cultivos perdidos (Ha)	Viviendas destruidas	Fallecidos	Desaparecidos	Tiene EDAN	Tiene declaratoria

4. Población atendida

Departamento	Municipio	Fecha atención	Tipología de Suministros	Familias atendidas	Peso (TON.)
LA PAZ	Caranavi	08/02/2019	HERRAMIENTAS MENORES.	100	1
			ARTICULOS DE HIGIENE.		
	Palos Blancos	08/02/2019	ALIMENTOS BÁSICOS.	100	3.2
	Inquisivi	21/02/2019	ALIMENTOS BÁSICOS, HERRAMIENTAS MENORES	700	13.3

	San Buenaventura	20/02/2019	REHABILITACION DE DEFENSIVOS	85	10
	Ichoca	22/02/2019	REFUGIO DE VIVIENDA Y ALMACENAMIENTO DE AGUA.	200	0.77
	Cairoma	23/02/2019	REFUGIO DE VIVIENDA, ALIMENTOS BÁSICOS, ARTICULOS DE COCINA, ARTICULOS DE HIGIENE Y ROPA DE CAMA.	10	0.97
	Alto Beni	23/02/2019	ALIMENTOS BÁSICOS Y HERRAMIENTAS MENORES.	775	12.41
	Guanay	24/02/2019	ALIMENTOS BÁSICOS, HERRAMIENTAS MENORES, ARTICULOS DE HIGIENE Y ROPA DE CAMA.	297	7.13
	Tipuani	24/02/2019	ALIMENTOS BÁSICOS, ARTICULOS DE COCINA, HERRAMIENTAS MENORES Y ARTICULOS DE HIGIENE.	67	1.8
	Teoponte	24/02/2019	ALIMENTOS BÁSICOS, HERRAMIENTAS MENORES Y ARTICULOS DE HIGIENE.	550	27.38
POTOSI	Colquechaca	06/02/2019	ALIMENTOS	718	32.91
	Pocoata	20/02/2019	ALIMENTOS, ARTICULOS DE HIGIENE, ROPA DE CAMA, HERRAMIENTAS MENORES.	23	1.17
COCHABAMBA	Cochabamba	16/02/2019	REFUGIO DE VIVIENDA.	10	0.93
			ROPA DE CAMA.		
			ARTICULOS DE HIGIENE.		
			ALIMENTOS.		
	Tacopaya	18/01/2019	ARTICULOS DE HIGIENE	160	4.2
	ALIMENTOS				
			HERRAMIENTAS MENORES		

	Quillacollo	25/02/2019	ALIMENTOS BÁSICOS Y HERRAMIENTAS MENORES.	822	21.56	
	Chimore	28/02/2019	ALIMENTOS BÁSICOS Y HERRAMIENTAS MENORES.	784	10.7	
TARIJA	Entre Ríos	21/01/2019	ALIMENTOS.	285	10.61	
			ARTICULOS DE HIGIENE.			
			ROPA DE CAMA.			
	Yacuiba	10/02/2019	ALIMENTOS.HERRAMIENTAS MENORES.	400	22.48	
		ARTICULOS DE HIGIENE.				
BENI	Loreto	18/01/2019	ALIMENTOS.	312	3.13	
			HERRAMIENTAS MENORES.			
			ROPA DE AGUA.			
			REFUGIO DE VIVIENDA.			
	San Borja	06/02/2019	ALIMENTOS.	500	5.75	
SANTA CRUZ	Lagunillas	11/01/2019	REFUGIO DE VIVIENDA	25	1.43	
	San Juan	16/02/2019	ALIMENTOS.	334	6.19	
			HERRAMIENTAS MENORES.			
	Yapacaní	16/02/2019	ALIMENTOS	596	11.03	
						HERRAMIENTAS MENORES.
			11/02/2019	REHABILITACION DE SECTOR AGROPECUARIO	0	15
	La Guardia	11/01/2019	ARTICULOS DE HIGIENE.	70	1.52	
			ALIMENTOS.			
HERRAMIENTAS MENORES.						
ROPA DE CAMA.						
Total general				7923	226.57	
				Familias atendidas	Peso (TON.)	

5. Eventos Adversos Reportados en las Últimas 24 horas

Departamento/ Municipio/ Evento/ Fecha	Daños	Acciones
POTOSÍ/ Villazon/ Granizada/ 07/03/2019 Fuente: DGEA-UPC	<ul style="list-style-type: none"> ▪ Daños menores en cultivos a causa de la granizada. 	<ul style="list-style-type: none"> ▪ El municipio realiza la evaluación preliminar.
CHUQUISACA/ Yamparaez/ Granizada/ 09/03/2019 Fuente: DGEA-UPC	<ul style="list-style-type: none"> ▪ Daños en cultivos maíz orégano hortalizas y plantas frutales. 	<ul style="list-style-type: none"> ▪ UGR se encuentra en proceso evaluación.
SANTA CRUZ/ Pampa Grande/ Desborde/ 09/03/2019 Fuente: DGEA-UPC	<ul style="list-style-type: none"> ▪ Afecto a sembradíos de lechuga, pepino, apio, zanahoria, espinaca. 	<ul style="list-style-type: none"> ▪ El municipio realiza la evaluación correspondiente.
SANTA CRUZ/ Mairana/ Deslizamiento/ 09/03/2019 Fuente: DGEA-UPC	<ul style="list-style-type: none"> ▪ Caminos CORTADOS por el deslizamiento en las comunidades de TODOS SANTOS, YERBA BUENA MILITAR, 3 QUEBRADAS, SAN RAFAEL. 	<ul style="list-style-type: none"> ▪ UGR. Municipio realiza evaluación.

Para mayor información, favor contactar a:
SINAGER-SAT sinager.defensacivil@gmail.com

Para mayor información, favor visitar www.defensacivil.gob.bo