



ESTADO PLURINACIONAL DE BOLIVIA

# Reporte Diario Nacional de Alerta y Afectación N° 36

Viceministerio de Defensa Civil - VIDECI  
01 de marzo de 2019



Este reporte es elaborado por el Sistema Integrado de Información y Alerta para la Gestión del Riesgo de Desastres – SINAGER-SAT, en colaboración con diferentes instancias de Defensa Civil. Cubre el periodo del 01 de enero de 2019 a la fecha.

## 1. Alerta de Riesgo por Municipios

### Inundaciones, deslizamientos, desbordes y/o riadas a consecuencia de lluvias fuertes

Sobre la base de los reportes hidrológicos y complementando con los meteorológicos emitidos por el SENAMHI y SNHN, el día 25/02/2019, entre los días miércoles 27 de febrero al viernes 01 de marzo del 2019, se analiza lo siguiente:

#### Análisis del Riesgo

Existe riesgo por lluvias y tormentas eléctricas fuertes a moderadas, generaran la subida de caudales en ríos como el Coroico, Zongo, Boopi, Alto Beni, Tipuani Mapiri, Rocha, Ichilo, Chapare, Ivirgazama, Chimore, Isiboro, Ichoa, Secure, Mamore, Ibare Yacuma, Tijamuchi y Maniqui, Madre de Dios, San Juan del Oro y Pilcomayo. las cuales podría afectar a los municipios de:

#### Alerta amarilla

- BENI:** Exaltacion, San Andrés, Riberalta y San Javier.
- CHUQUISACA:** San Pablo de Huacareta, Las Carreras, Villa Serrano, Machareti, Padilla, Monteagudo, Incahuasi, Villa Mojocoya, Tomina y Villa Abecia.
- COCHABAMBA:** Cocapata, Tacachi, Tarata, San Benito, Titora, Pasorapa, Aiquile, Omereque, Sacabamba, Tolata, Anzaldo, Cuchumuela (V. G.Villarroel), Vila Vila, Villa Rivero, Toko, Arbieto, Cliza, Alalay, Mizque y Pocona.
- LA PAZ:** Inquisivi, Cajuata e Ixiamas.
- PANDO:** Puerto Gonzales Moreno, Puerto Rico, Cobija, El Sena, Bolpebra (Mukden), San Lorenzo, Bella Flor y Porvenir.
- POTOSI:** Villazón, Toro Toro, Acasio y Arampampa.
- SANTA CRUZ:** Samaipata, Comarapa, Moro Moro, Saipina, Mairana, Quirusillas, El Puente, Camiri, Pucara, Postrer Valle, Lagunillas, Cabezas, Gutiérrez, Vallegrande, Trigal y Pampa Grande.
- TARIJA:** Padcaya, Yunchara, Tomayapo (El Puente), Villa San Lorenzo, Caraparí, Entre Rios (La Moreta) y Uriondo.

#### Alerta naranja

- BENI:** Loreto, Reyes, San Borja, Santa Ana de Yacuma, San Ignacio de Moxos, Santa Rosa, Trinidad y Rurrenabaque.
- CHUQUISACA:** Huacaya, Culpina, Villa Vaca Guzmán (Muyupampa), Zudañez, Tarabuco, Sucre y Presto.
- COCHABAMBA:** Entre Rios (Bulo Bulo), Arani, Tiraque, Sacaba, Punata, Cochabamba, Pojo, Villa Tunari, Shinahota, Vacas, Quillacollo, Colcapirhua, Vinto, Chimore, Puerto Villarroel, Colomi y Tiquipaya.
- LA PAZ:** Mapiri, Ayata, Palos Blancos, Irupana, Tacacoma, Coroico, Sorata, Chulumani, Apolo, Quiabaya, Coripata, San Buenaventura, Tipuani, Alto

- Beni, Caranavi, La Asunta, Aucapata, Yanacachi, Nuestra Señora de La Paz, Teoponte y Guanay.
- POTOSI:** Tupiza.
- SANTA CRUZ:** El Torno, Colpa Belgica, General Saavedra, Mineros, Santa Cruz de la Sierra, Okinawa Uno, La Guardia, Fernandez Alonso, San Carlos, Yapacaní, Cuevo, Santa Rosa del Sara, Cotoca, Warnes, Montero, Porongo (Ayacucho), Buena Vista, Portachuelo, San Juan de Yapacaní y San Pedro.
- TARIJA:** Tarija, Bermejo, Villamontes y Yacuiba.

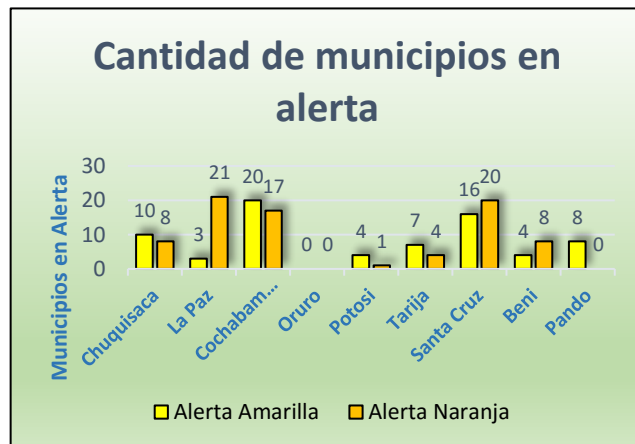
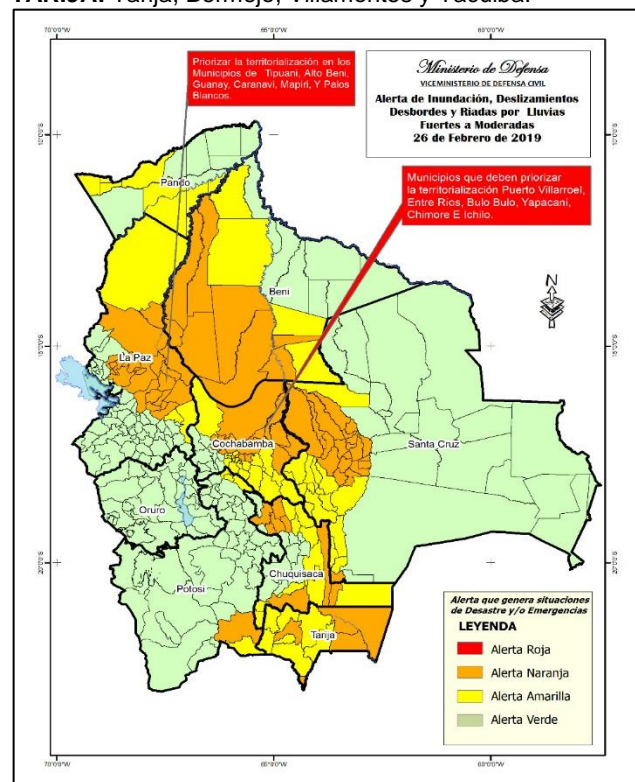

## 2. Declaratorias de Situación de Emergencia y/o Desastre en Bolivia

**Nacional:** Decreto Supremo Nro. 3812, 27 de febrero del 2019.

**Departamental:** 3 departamentos declarados en emergencia.

Nº	Gobiernos Departamentales	
1	POTOSI	Decreto Departamental N° 27/2019
2	LA PAZ	Decreto Departamental N° 113/2019
3	CHUQUISACA	Decreto Departamental N° 110/2019
<b>TOTAL 3 Departamentos en emergencia</b>		

Si bien existen declaratorias emitidas en 2018 tienen efectos durante la temporada de lluvias hasta 2019.

**Municipal:** 21 municipios de Bolivia, declarados en situación de emergencia.

43 municipios de Bolivia, declarados en situación de desastre.

Nº	DEPARTAMENTO		EMERGENCIA		DESASTRE
1	LA PAZ	0		19	San Buenaventura
					Tipuani
					Caranavi
					Inquisivi
					Guanay
					Palos Blancos
					Teoponte
					Alto Beni
					Ixiamas
					Malla
					Charazani
					San Andrés de Machaca
					La Asunta
					Tacacoma
					Chuma
					Cairoma
					Escoma
					Waldo Ballivian
					Calamarca
2	ORURO	3		0	Poopó
					Challapata
					Caracollo
3	POTOSÍ	8		6	Tupiza
					Villazon
					Atocha
					Ckochas
					Tomave
					San Agustin
					Cotagaita
					Chaqui
4	COCHABAMBA	0		7	Villa Tunari
					Chimoré
					Entre Ríos
					Quillacollo
					Mizque
Arque					

					Puerto Villarroel
5	CHUQUISACA	2	V. de Huacaya Huacareta	0	
6	TARIJA	1	Bermejo	6	Entre ríos Yunchará El Puente Padcaya Yacuiba Villa Montes
7	PANDO	1	Bella Flor	0	
8	BENI	6	Loreto Rurrenabaque San Borja Santa Rosa del Yacuma Reyes Santa Ana de Yacuma	0	
9	SANTA CRUZ	0		5	Lagunillas Cuevo La Guardia Yapacaní San Juan
<b>TOTAL</b>			<b>21 Emergencias</b>		<b>43 Desastres</b>
<b>64 Municipios con Declaratorias a nivel Nacional</b>					

 Declaratorias recientes

### 3. Población afectada/damnificada en el período 01/01/2019 al 28/02/2019

Departamento o Municipio	Familias Afectadas	Familias Damnificadas	Cultivos perdidos (Ha)	Viviendas destruidas	Fallecidos	Desaparecidos	Tiene EDAN	Tiene declaratoria
<b>La Paz</b>	<b>7547</b>	<b>1362</b>	<b>4306</b>	<b>0</b>	<b>20</b>	<b>24</b>		
Coroico	-	-	-	-	19	24		
Tipuani	89	67	-	-	-	-		
Guanay	320	297	-	-	-	-		
Inquisivi	3270	-	-	-	-	-		
Palos Blancos	859	859	1619	-	-	-		
San Buenaventura	139	139	224	-	-	-		
Ixiamas	178	-	10	-	-	-		
Nuestra Señora de La Paz	8	-	-	-	1	-		
Papel Pampa	484	-	1753	-	-	-		
San Pedro de Curahuara	2200	-	700	-	-	-		
<b>Oruro</b>	<b>449</b>	<b>0</b>	<b>630</b>	<b>0</b>	<b>0</b>	<b>0</b>		
Salinas de Garci Mendoza	114	-	400	-	-	-		
Toledo	34	-	-	-	-	-		
Carangas	119	-	30	-	-	-		
Tacagua	180	-	200	-	-	-		



Curahuara de Carangas	1	-	-	-	-	-		
Santiago de Andamarca	1	-	-	-	-	-		
<b>Potosí</b>	<b>464</b>	<b>0</b>	<b>168</b>	<b>7</b>	<b>0</b>	<b>0</b>		
Villazón	66	-	9	2	-	-		
Tupiza	20	-	-	-	-	-		
Belen de Urmiri	155	-	50	5	-	-		
Ckochas	31	0	18	-	-	-		
Chayanta	80	-	-	-	-	-		
Vitichi	-	-	52	-	-	-		
Chuquiuta	70	-	39	-	-	-		
Betanzos	42	-	-	-	-	-		
<b>Cochabamba</b>	<b>2126</b>	<b>1347</b>	<b>770</b>	<b>1</b>	<b>5</b>	<b>2</b>		
Mizque	1	-	-	-	1	-		
Entre Ríos	1	-	-	-	-	1		
Pto. Villarroel	70	-	300	-	-	-		
Shinaota	115	-	187	-	-	-		
Colomi	1	-	-	1	1	-		
Cochabamba	3	-	-	-	1	-		
Vacas	132	-	53	-	-	-		
Sipe Sipe	1	-	-	-	-	1		
Bolivar	300	-	160	-	-	-		
Omereque	-	-	70	-	-	-		
Chimore	1500	1347	-	-	-	-		
Aiquile	2	-	-	-	2	-		
<b>Chuquisaca</b>	<b>1990</b>	<b>375</b>	<b>2194</b>	<b>0</b>	<b>1</b>	<b>0</b>	<b>0</b>	<b>0</b>
Icla	47	-	58	-	-	-		
Huacaya	375	375	1520	-	-	-		
San Lucas	463	-	282	-	-	-		
Poroma	124	-	130	-	-	-		
Camargo	71	-	18	-	-	-		
El Villar	74	-	123	-	-	-		
Monteagudo	15	-	32	-	-	-		
Presto	100	-	22	-	-	-		
Huacareta	300	-	-	-	-	-		
Incahuasi	335	-	9	-	-	-		
Sopachuy	27	-	-	-	-	-		
Villa Abecia	58	-	-	-	-	-		
Sucre	1	-	-	-	1	-		
<b>Tarija</b>	<b>818</b>	<b>1039</b>	<b>0</b>	<b>0</b>	<b>1</b>	<b>0</b>		
San Lorenzo	1	-	-	-	1	-		
Entre Ríos	285	542	-	-	-	-		
Padcaya	35	-	-	-	-	-		
Yacuiba	497	497	-	-	-	-		
<b>Beni</b>	<b>2272</b>	<b>912</b>	<b>2229</b>	<b>0</b>	<b>0</b>	<b>1</b>		
San Borja	1188	366	1455	-	-	-		
Reyes	180	-	146	-	-	-		
Rurrenabaque	122	-	-	-	-	-		
Trinidad	1	-	-	-	-	1		

Loreto	346	312	628	-	-	-		
Santa Rosa	395	234	-	-	-	-		
Santa Ana de Yacuma	40	-	-	-	-	-		
<b>Santa Cruz</b>	<b>4265</b>	<b>1622</b>	<b>8761</b>	<b>51</b>	<b>0</b>	<b>0</b>		
Yapacaní	596	596	2276	-	-	-		
Cuevo	1263	713	797	1	-	-		
Lagunillas	1889	25	3149	50	-	-		
San Juan	305	218	1207	-	-	-		
La Guardia	207	70	1332	-	-	-		
El Torno	5	-	-	-	-	-		
<b>66 MUNICIPIOS, EN 8 DEPARTAMENTOS</b>	<b>19931</b>	<b>6657</b>	<b>19058</b>	<b>59</b>	<b>27</b>	<b>27</b>		
	Familias afectadas	Familias damnificadas	Cultivos perdidos (Ha)	Viviendas destruidas	Fallecidos	Desaparecidos	Tiene EDAN	Tiene declaratoria

#### 4. Población atendida

Departamento	Municipio	Fecha atención	Tipología de Suministros	Familias atendidas	Peso (TON.)
LA PAZ	Caranavi	08/02/2019	HERRAMIENTAS MENORES.	100	1
			ARTICULOS DE HIGIENE.		
	Palos Blancos	08/02/2019	ALIMENTOS BÁSICOS.	100	3.2
	Inquisivi	21/02/2019	ALIMENTOS BÁSICOS, HERRAMIENTAS MENORES	700	13.3
	San Buenaventura	20/02/2019	REHABILITACION DE DEFENSIVOS	85	10
	Ichoca	22/02/2019	REFUGIO DE VIVIENDA Y ALMACENAMIENTO DE AGUA.	200	0.77
	Cairoma	23/02/2019	REFUGIO DE VIVIENDA, ALIMENTOS BÁSICOS, ARTICULOS DE COCINA, ARTICULOS DE HIGIENE Y ROPA DE CAMA.	10	0.97
	Alto Beni	23/02/2019	ALIMENTOS BÁSICOS Y HERRAMIENTAS MENORES.	775	12.41
	Guanay	24/02/2019	ALIMENTOS BÁSICOS, HERRAMIENTAS MENORES, ARTICULOS DE HIGIENE Y ROPA DE CAMA.	297	7.13
Tipuani	24/02/2019	ALIMENTOS BÁSICOS, ARTICULOS DE COCINA, HERRAMIENTAS MENORES Y ARTICULOS DE HIGIENE.	67	1.8	
POTOSI	Colquechaca	06/02/2019	ALIMENTOS	718	32.91
	Pocoata	20/02/2019	ALIMENTOS, ARTICULOS DE HIGIENE, ROPA DE CAMA, HERRAMIENTAS MENORES.	23	1.17
COCHABAMBA	Cochabamba	16/02/2019	REFUGIO DE VIVIENDA.	10	0.93
			ROPA DE CAMA.		
			ARTICULOS DE HIGIENE.		

	Tacopaya	18/01/2019	ALIMENTOS.	160	4.2	
			ARTICULOS DE HIGIENE			
			ALIMENTOS			
			HERRAMIENTAS MENORES			
	Chimore	28/02/2019	ALIMENTOS BÁSICOS Y HERRAMIENTAS MENORES.	784	10.7	
<b>TARIJA</b>	Entre Ríos	21/01/2019	ALIMENTOS.	285	10.61	
			ARTICULOS DE HIGIENE.			
			ROPA DE CAMA.			
	Yacuiba	10/02/2019	ALIMENTOS.HERRAMIENTAS MENORES.	400	22.48	
		ARTICULOS DE HIGIENE.				
<b>BENI</b>	Loreto	18/01/2019	ALIMENTOS.	312	3.13	
			HERRAMIENTAS MENORES.			
			ROPA DE AGUA.			
			REFUGIO DE VIVIENDA.			
	San Borja	06/02/2019	ALIMENTOS.	500	5.75	
<b>SANTA CRUZ</b>	Lagunillas	11/01/2019	REFUGIO DE VIVIENDA	25	1.43	
	San Juan	16/02/2019	ALIMENTOS.	334	6.19	
			HERRAMIENTAS MENORES.			
	Yapacaní	16/02/2019	ALIMENTOS	596	11.03	
						HERRAMIENTAS MENORES.
			11/02/2019	REHABILITACION DE SECTOR AGROPECUARIO	0	15
	La Guardia	11/01/2019		ARTICULOS DE HIGIENE.	70	1.52
				ALIMENTOS.		
HERRAMIENTAS MENORES.						
ROPA DE CAMA.						
<b>Total general</b>				<b>6551</b>	<b>177.63</b>	
				<b>Familias atendidas</b>	<b>Peso (TON.)</b>	

REFERENCIA DE AYUDA HUMANITARIA	ACCIONES	RESULTADO
Despliegue de Equipos de Primera Respuesta	159 rescatistas de: SAR Bolivia, SAR Caranavi, SAR FAB, Servicio de Búsqueda y Rescate de la Armada Boliviana SBRA B – AB, Centro de instrucción de Comandos Anfibios de la Armada Boliviana CICA – AB, Bomberos de la Policía, Grupo de Apoyo de Emergencia Municipal – La Paz GAEM y Defensa Civil; Acudieron al operativo de Búsqueda, Salvamento y Rescate en el Puente Armas del Municipio de Coroico, en diferentes periodos operacionales ( desde el 02 de feb al 14 de feb)	Rescate de 36 personas con vida. Recuperación de 19 fallecidos.
Vuelos Solidarios	31 vuelos en los tramos de: a) La Paz – Rurrenabaque – La Paz; b) La Paz – San Borja – La Paz; c) La Paz – Santa Ana de Huachi – La Paz; d) La Paz – Ixiamas – La Paz. Realizando el apoyo en el traslado a los afectados por interrupción en vía caminera, y el envío de ayuda humanitaria a los damnificados por eventos adversos.	2.325 personas beneficiadas. envío de 7 toneladas de ayuda humanitaria.

## 5. Eventos Adversos Reportados en las Últimas 24 horas

Departamento/ Municipio/ Evento/ Fecha	Daños	Acciones
<b>SANTA CRUZ/</b> Santa Rosa del Sara/ Inundación/ 27/02/2019  Fuentes: <b>DGEA-UPC</b>	<ul style="list-style-type: none"> <li>Afectación en viviendas y caminos rústicos.</li> </ul>	<ul style="list-style-type: none"> <li>El Municipio realiza la evaluación correspondiente para emitir su declaratoria de emergencia.</li> </ul>
<b>BENI/</b> Santa Ana de Yacuma/ Inundación/ 28/02/2019  Fuentes: <b>DGEA-UPC</b>	<ul style="list-style-type: none"> <li>Afectación a familias a causa del desborde de los ríos Maniqui y Cuibara.</li> </ul>	<ul style="list-style-type: none"> <li>El Municipio realiza la evaluación correspondiente.</li> </ul>

Para mayor información, favor contactar a:  
 SINAGER-SAT [sinager.defensacivil@gmail.com](mailto:sinager.defensacivil@gmail.com)

Para mayor información, favor visitar [www.defensacivil.gob.bo](http://www.defensacivil.gob.bo)