



ESTADO PLURINACIONAL DE BOLIVIA

Reporte Diario Nacional de Alerta y Afectación N° 33

Viceministerio de Defensa Civil - VIDECI

26 de febrero de 2019



Este reporte es elaborado por el Sistema Integrado de Información y Alerta para la Gestión del Riesgo de Desastres – SINAGER-SAT, en colaboración con diferentes instancias de Defensa Civil. Cubre el periodo del 01 de enero de 2019 a la fecha.

1. Alerta de Riesgo por Municipios

Inundaciones, deslizamientos, desbordes y/o riadas a consecuencia de lluvias fuertes

Sobre la base de los reportes hidrológicos y complementando con los meteorológicos emitidos por el SENAMHI y SNHN, el día 22/02/2019, entre los días sábado 23 al martes 26 de febrero del 2019, se analiza lo siguiente:

Análisis del Riesgo

Existe riesgo por lluvias y tormentas eléctricas fuertes a moderadas, generaran la subida de caudales en ríos como el coroico, zongo, boopi, alto beni, tipuani mapiri, rocha, ichilo, chapare, ivirgazama, chimore, isiboro, ichoa, secure, mamore, ibare yacuma, tijamuchi y maniqui, madre de dios, san juan del oro y pilcomayo. las cuales podría afectar a los municipios de:

Alerta amarilla

- BENI:** Santa Rosa, Exaltación y Loreto
- COCHABAMBA:** Pasorapa, Omereque Y Pojo
- LA PAZ:** Yanacachi, Tipuani Y Teoponte
- ORURO:** Salinas De Garcí Mendoza, Santiago De Andamarca, Corque, Choquecota, Turco, Santuario De Quillacas, Pampa Aullagas, Belén De Andamarca, El Choro, Toledo, Santiago De Huayllamarca, San Pedro De Totorá Y Curahuara De Carangas.
- PANDO:** Porvenir, Bella Flor, Bolpebra (Mukden), San Lorenzo Y Puerto Gonzales Moreno
- POTOSÍ:** San Agustín, San Pablo De Lipez Y Atocha
- SANTA CRUZ:** Samaipata, Lagunillas, Postrer Valle, Trigal, Quirusillas, Pucara, Cuevo, Moro Moro, Saipina, Pampa Grande, Mairana, Colpa Belgica Y San Juan.
- TARIJA:** Tomayapo (El Puente).
- CHUQUISACA:** Las Carretas, Huacaya, San Pablo De Huacareta, Machareti, Villa Vaca Guzmán (Muyupampa), Padilla Y Villa Serrano.

Alerta naranja

- BENI:** San Andrés, Riberalta, San Ignacio, Santa Ana De Yacuma, Trinidad, Rurrenabaque, Reyes Y San Borja.
- COCHABAMBA:** Cocapata, Totorá, Tiraque, Entre Ríos (Bulo Bulo), Villa Tunari, Tiquipaya, Shinahota, Chimore, Puerto Villarroel, Colomi, Colcapirhua, Vinto, Sacaba, Cochabamba Y Quillacollo.
- LA PAZ:** Apolo, Chulumani, La Asunta, Irupana, Coroico, Coripata, Mapiri, Palos Blancos, Caranavi, Alto Beni, San Buenaventura Y Nuestra Señora De La Paz.
- POTOSÍ:** Cotagaita, Tomave, Colcha"K" (V. Martín), Villazón, Uyuni (Thola Pampa) Y Tupiza
- SANTA CRUZ:** Camiri, Vallegrande, Okinawa Uno, General Saavedra, La Guardia, El Torno, Fernández Alonso, Mineros, Comarapa, San Pedro, El Puente, Montero, Warnes, Yapacaní, Porongo (Ayacucho),

Buena Vista, San Carlos, Cotoca, Portachuelo, Santa Rosa Del Sara Y Santa Cruz De La Sierra.

TARIJA: Uriondo, Padcaya, Caraparí, Villa San Lorenzo, Entre Ríos (La Moreta), Villamontes, Bermejo, Yacuiba Y Tarija.

PANDO: Cobija.

ORURO: Santiago De Huari.

CHUQUISACA: Monteagudo Y Culpina.

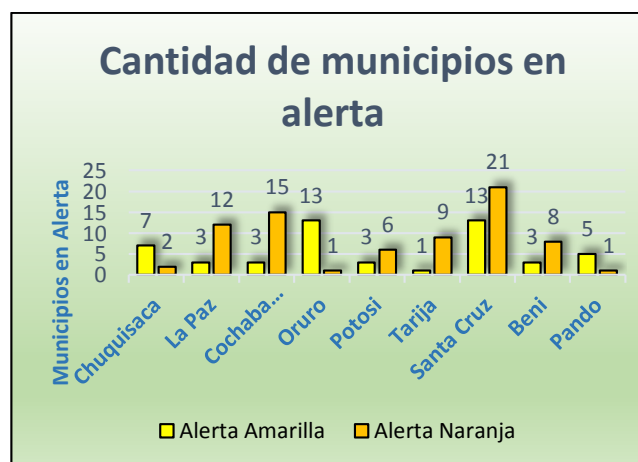
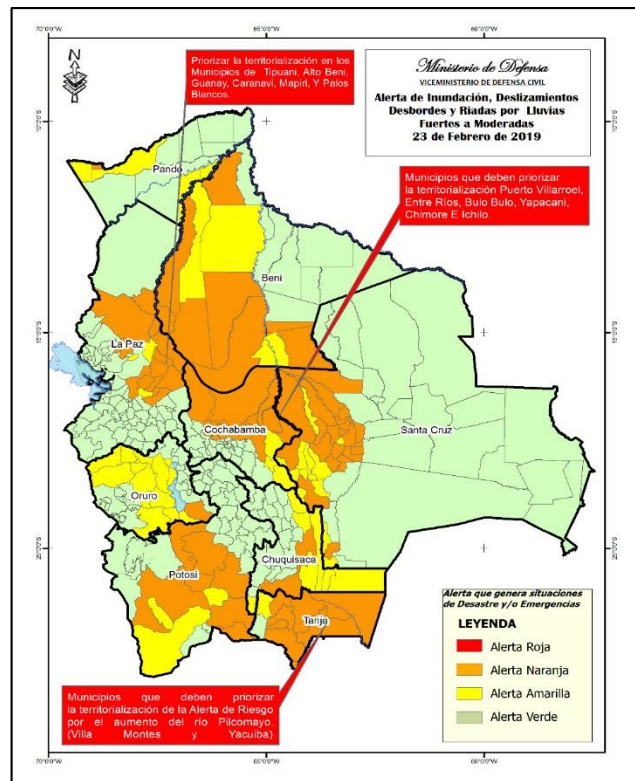

2. Declaratorias de Situación de Emergencia y/o Desastre en Bolivia

Nacional: No se ha declarado.

Departamental: 3 departamentos declarados en emergencia.

Nº	Gobiernos Departamentales	
1	POTOSI	Decreto Departamental N° 27/2019
2	LA PAZ	Decreto Departamental N° 113/2019
3	CHUQUISACA	Decreto Departamental N° 110/2019
TOTAL 3 Departamentos en emergencia		

Si bien existen declaratorias emitidas en 2018 tienen efectos durante la temporada de lluvias hasta 2019.

Municipal: 21 municipios de Bolivia, declarados en situación de emergencia.

36 municipios de Bolivia, declarados en situación de desastre.

Nº	DEPARTAMENTO		EMERGENCIA		DESASTRE
1	LA PAZ	0		13	San Buenaventura
					Tipuani
					Caranavi
					Inquisivi
					Guanay
					Palos Blancos
					Teoponte
					Alto Beni
					Ixiamas
					Malla
					Charazani
					San Andrés de Machaca
					La Asunta
2	ORURO	3		0	Poopó
					Challapata
					Caracollo
3	POTOSÍ	8		6	Tupiza
					Villazon
					Atocha
					Ckochas
					Tomave
					San Agustin
					Cotagaita
Chaqui					
4	COCHABAMBA	0		6	Villa Tunari
					Chimoré
					Entre Ríos
					Quillacollo
					Mizque
Arque					
5	CHUQUISACA	2		0	V. de Huacaya
					Huacareta
6	TARIJA	1	Bermejo	6	Entre ríos
					Yunchará
					El Puente
					Padcaya
					Yacuiba

					Villa Montes
7	PANDO	1	Bella Flor	0	
8	BENI	6	Loreto	0	
			Rurrenabaque		
			San Borja		
			Santa Rosa del Yacuma		
			Reyes		
			Santa Ana de Yacuma		
9	SANTA CRUZ	0		5	Lagunillas
					Cuevo
					La Guardia
					Yapacaní
					San Juan
TOTAL			21 Emergencias		36 Desastres
57 Municipios con Declaratorias a nivel Nacional					

 Declaratorias recientes

3. Población afectada/damnificada en el período 01/01/2019 al 21/02/2019

Departamento o Municipio	Familias Afectadas	Familias Damnificadas	Cultivos perdidos (Ha)	Viviendas destruidas	Fallecidos	Desaparecidos	Tiene EDAN	Tiene declaratoria
La Paz	7458	1295	4306	0	20	24		
Coroico	-	-	-	-	19	24		
Tipuani	-	-	-	-	-	-		
Guanay	320	297	-	-	-	-		
Inquisivi	3270	-	-	-	-	-		
Palos Blancos	859	859	1619	-	-	-		
San Buenaventura	139	139	224	-	-	-		
Ixiamas	178	-	10	-	-	-		
Nuestra Señora de La Paz	8	-	-	-	1	-		
Papel Pampa	484	-	1753	-	-	-		
San Pedro de Curahuara	2200	-	700	-	-	-		
Oruro	448	0	630	0	0	0		
Salinas de Garci Mendoza	114	-	400	-	-	-		
Toledo	34	-	-	-	-	-		
Carangas	119	-	30	-	-	-		
Tacagua	180	-	200	-	-	-		
Curahuara de Carangas	1	-	-	-	-	-		
Potosí	214	0	68	7	0	0		
Villazón	66	-	9	2	-	-		
Tupiza	20	-	-	-	-	-		
Belen de Urmiri	85	-	7	5	-	-		

Kochas	31	0	18	-	-	-		
Chayanta	12	-	-	-	-	-		
Vitichi	-	-	52	-	-	-		
Cochabamba	624	0	770	1	3	2		
Mizque	1	-	-	-	1	-		
Entre Ríos	1	-	-	-	-	1		
Pto. Villarroel	70	-	300	-	-	-		
Shinaota	115	-	187	-	-	-		
Colomi	1	-	-	1	1	-		
Cochabamba	3	-	-	-	1	-		
Vacas	132	-	53	-	-	-		
Sipe Sipe	1	-	-	-	-	1		
Bolivar	300	-	160	-	-	-		
Omereque	-	-	70	-	-	-		
Chuquisaca	1928	375	2190	0	0	0	0	0
Icla	47	-	58	-	-	-		
Huacaya	375	375	1520	-	-	-		
San Lucas	463	-	282	-	-	-		
Poroma	124	-	130	-	-	-		
Camargo	71	-	18	-	-	-		
El Villar	74	-	123	-	-	-		
Monteagudo	15	-	32	-	-	-		
Presto	100	-	22	-	-	-		
Huacareta	300	-	-	-	-	-		
Incahuasi	332	-	5	-	-	-		
Sopachuy	27	-	-	-	-	-		
Tarija	818	1039	0	0	1	0		
San Lorenzo	1	-	-	-	1	-		
Entre Ríos	285	542	-	-	-	-		
Padcaya	35	-	-	-	-	-		
Yacuiba	497	497	-	-	-	-		
Beni	2232	912	2229	0	0	1		
San Borja	1188	366	1455	-	-	-		
Reyes	180	-	146	-	-	-		
Rurrenabaque	122	-	-	-	-	-		
Trinidad	1	-	-	-	-	1		
Loreto	346	312	628	-	-	-		
Santa Rosa	395	234	-	-	-	-		
Santa Cruz	4260	1622	8761	51	0	0		
Yapacaní	596	596	2276	-	-	-		
Cuevo	1263	713	797	1	-	-		
Lagunillas	1889	25	3149	50	-	-		
San Juan	305	218	1207	-	-	-		
La Guardia	207	70	1332	-	-	-		
57 MUNICIPIOS, EN 8 DEPARTAMENTOS	17982	5243	18954	59	24	27		
	Familias afectadas	Familias damnificadas	Cultivos perdidos (Ha)	Viviendas destruidas	Fallecidos	Desaparecidos	Tiene EDAN	Tiene declaratoria



4. Población atendida

Departamento	Municipio	Fecha atención	Tipología de Suministros	Familias atendidas	Peso (TON.)				
LA PAZ	Caranavi	08/02/2019	HERRAMIENTAS MENORES. ARTICULOS DE HIGIENE.	100	1				
	Palos Blancos	08/02/2019	ALIMENTOS BÁSICOS.	100	3,2				
	Inquisivi	21/02/2019	ALIMENTOS BÁSICOS, HERRAMIENTAS MENORES	700	13,3				
	San Buenaventura	20/02/2019	REHABILITACION DE DEFENSIVOS	85	10				
POTOSI	Colquechaca	06/02/2019	ALIMENTOS	718	32,91				
	Pocoata	20/02/2019	ALIMENTOS, ARTICULOS DE HIGIENE, ROPA DE CAMA, HERRAMIENTAS MENORES.	23	1,17				
COCHABAMBA	Cochabamba	16/02/2019	REFUGIO DE VIVIENDA.	10	0,93				
			ROPA DE CAMA.						
			ARTICULOS DE HIGIENE.						
	Tacopaya	18/01/2019	ALIMENTOS DE HIGIENE ALIMENTOS HERRAMIENTAS MENORES	160	4,2				
TARIJA	Entre Ríos	21/01/2019	ALIMENTOS.	285	10,61				
			ARTICULOS DE HIGIENE.						
			ROPA DE CAMA.						
	Yacuiba	10/02/2019	ALIMENTOS.HERRAMIENTAS MENORES. ARTICULOS DE HIGIENE.	400	22,48				
BENI	Loreto	18/01/2019	ALIMENTOS. HERRAMIENTAS MENORES. ROPA DE AGUA. REFUGIO DE VIVIENDA.	312	3,13				
			San Borja			06/02/2019	ALIMENTOS.	500	5,75
			Lagunillas			11/01/2019	REFUGIO DE VIVIENDA	25	1,43
SANTA CRUZ	San Juan	16/02/2019	ALIMENTOS. HERRAMIENTAS MENORES.	334	6,19				
	Yapacaní	16/02/2019	ALIMENTOS HERRAMIENTAS MENORES.	596	11,03				
		11/02/2019	REHABILITACION DE SECTOR AGROPECUARIO	0	15				
	La Guardia	11/01/2019	ARTICULOS DE HIGIENE.	70	1,52				
			ALIMENTOS.						
			HERRAMIENTAS MENORES. ROPA DE CAMA.						
Total general				4418 Familias atendidas	143,85 Peso (TON.)				

REFERENCIA DE AYUDA HUMANITARIA	ACCIONES	RESULTADO
Despliegue de Equipos de Primera Respuesta	159 rescatistas de: SAR Bolivia, SAR Caranavi, SAR FAB, Servicio de Búsqueda y Rescate de la Armada Boliviana SBRAB – AB, Centro de instrucción de Comandos Anfibios de la Armada Boliviana CICA – AB, Bomberos de la Policía, Grupo de Apoyo de Emergencia Municipal – La Paz GAEM y Defensa Civil; Acudieron al operativo de Búsqueda, Salvamento y Rescate en el Puente Armas del Municipio de Coroico, en diferentes periodos operacionales (desde el 02 de feb al 14 de feb)	Rescate de 36 personas con vida. Recuperación de 19 fallecidos.
Vuelos Solidarios	31 vuelos en los tramos de: a) La Paz – Rurrenabaque – La Paz; b) La Paz – San Borja – La Paz; c) La Paz – Santa Ana de Huachi – La Paz; d) La Paz – Ixiamas – La Paz.	2.325 personas beneficiadas. envío de 7 toneladas de ayuda humanitaria.



	Realizando el apoyo en el traslado a los afectados por interrupción en vía caminera, y el envío de ayuda humanitaria a los damnificados por eventos adversos.	
--	---	--

5. Eventos Adversos Reportados en las Últimas 24 horas

Departamento/ Municipio/ Evento/ Fecha	Daños	Acciones
LA PAZ/ Papel Pampa/ Desborde/ 21/02/2019 Fuentes: DGEA-UPC	<ul style="list-style-type: none"> Afectó a familias, viviendas y Unidades Educativas. 	<ul style="list-style-type: none"> UGR, realiza la evaluación correspondiente.
LA PAZ/ San Pedro de Curahuara/ Desborde/ 21/02/2019 Fuentes: DGEA-UPC	<ul style="list-style-type: none"> Desborde del Rio Desaguadero, con afectación a familias. 	<ul style="list-style-type: none"> Municipio se declara en Desastre. Se realiza tramites al VIDECI, para ayuda correspondiente.
BENI/ Magdalena/ Incendio (antrópico)/ 23/02/2019 Fuentes: DGEA-UPC	<ul style="list-style-type: none"> Explosión de contenedores de combustible almacenados en un domicilio, que causo el colapso de tres viviendas. 	<ul style="list-style-type: none"> Personal de Instructores y de tropa del Puesto Militar de avanzada del Ejercito "Gral. Brig. Carmelo Cuellar Jiménez", controlaron el incendio y lo extinguieron.
BENI/ Riberalta/ Inundación/ 23/02/2019 Fuentes: DGEA-UPC	<ul style="list-style-type: none"> Viviendas inundadas. 	<ul style="list-style-type: none"> UGR, realiza la evaluación correspondiente.

Para mayor información, favor contactar a:
SINAGER-SAT sinager.defensacivil@gmail.com

Para mayor información, favor visitar www.defensacivil.gob.bo