



ESTADO PLURINACIONAL DE BOLIVIA

Reporte Diario Nacional de Alerta y Afectación N° 31

Viceministerio de Defensa Civil - VIDECI

22 de febrero de 2019



Este reporte es elaborado por el Sistema Integrado de Información y Alerta para la Gestión del Riesgo de Desastres – SINAGER-SAT, en colaboración con diferentes instancias de Defensa Civil. Cubre el periodo del 01 de enero de 2019 a la fecha.

1. Alerta de Riesgo por Municipios

Inundaciones, deslizamientos, desbordes y/o riadas a consecuencia de lluvias fuertes

Sobre la base de los reportes hidrológicos y complementando con los meteorológicos emitidos por el SENAMHI y SNHN, el día 18/02/2019, entre los días martes 19 al jueves 21 de febrero del 2019, se analiza lo siguiente:

Análisis del Riesgo

Existe riesgo por lluvias y tormentas eléctricas moderadas, generaran la subida de caudales en ríos como el rocha, ichilo, chapare, ivirgazama, chimore, coroico, zongo, boopi, alto beni, tipuani, mapiri, isiboro, ichoa, secure, mamore, ibare yacuma, tijamuchi y maniqui, madre de dios, cuevo, parapeti, tupiza y san juan del oro. las cuales podría afectar a los municipios de:

LA PAZ: Nuestra Señora de La Paz, Coripata, Alto Beni, Caranavi, Teoponte, Palos Blancos, Guanay, Coroico, San Buenaventura, Tipuani y Mapiri.
POTOSI: Tupiza.
SANTA CRUZ: Yapacaní y San Juan de Yapacaní.
TARIJA: Villamontes.

Alerta amarilla

BENI: Exaltacion y Riberalta.
CHUQUISACA: Yotala, Villa Abecia, Poroma, Sucre y Las Carreras.
COCHABAMBA: Mizque, Cliza, Cuchumuela (V. G.Villarroel), Pocona, Cocapata, Tiraque, San Benito, Tarata, Punata, Tacachi, Arani, Arbieto, Toko, Villa Rivero, Vila Vila, Vacas, Anzaldo, Tolata, Sacabamba, Alalay y Santibañez.
LA PAZ: Quiabaya, Aucapata, Chulumani, Apolo, Ayata, Tacacoma, Yanacachi, Irupana, Sorata y La Asunta.
PANDO: Bolpebra (Mukden), Porvenir, San Lorenzo, Bella Flor, Cobija, Puerto Gonzales Moreno, El Sena y Puerto Rico.
POTOSI: Toro Toro, Acasio, San Pedro de Buena Vista, Colquechaca, Tacobamba, Arampampa, Ravelo, Ocuri y Pocoata.
TARIJA: Yacuiba, Villa San Lorenzo, Entre Rios (La Moreta), Tomayapo (El Puente), Yunchara y Tarija.

Alerta naranja

BENI: Reyes, Trinidad, San Borja, Loreto, Rurrenabaque, San Ignacio de Moxos, Santa Rosa y Santa Ana de Yacuma.
COCHABAMBA: Chimore, Puerto Villarroel, Colomi, Tiquipaya, Colcapirhua, Vinto, Entre Rios (Bulo Bulo), Cochabamba, Sacaba, Shinahota, Quillacollo y Villa Tunari.
LA PAZ: Nuestra Señora de La Paz, Coripata, Alto Beni, Caranavi, Teoponte, Palos Blancos, Guanay, Coroico, San Buenaventura, Tipuani y Mapiri.
POTOSI: Tupiza.
SANTA CRUZ: Yapacaní y San Juan de Yapacaní.
TARIJA: Villamontes.

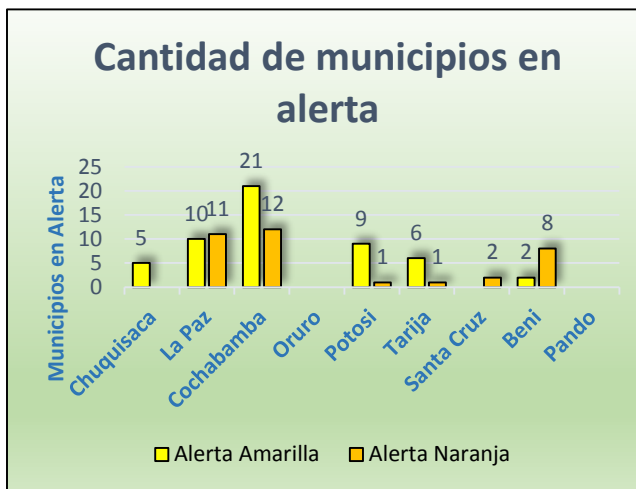
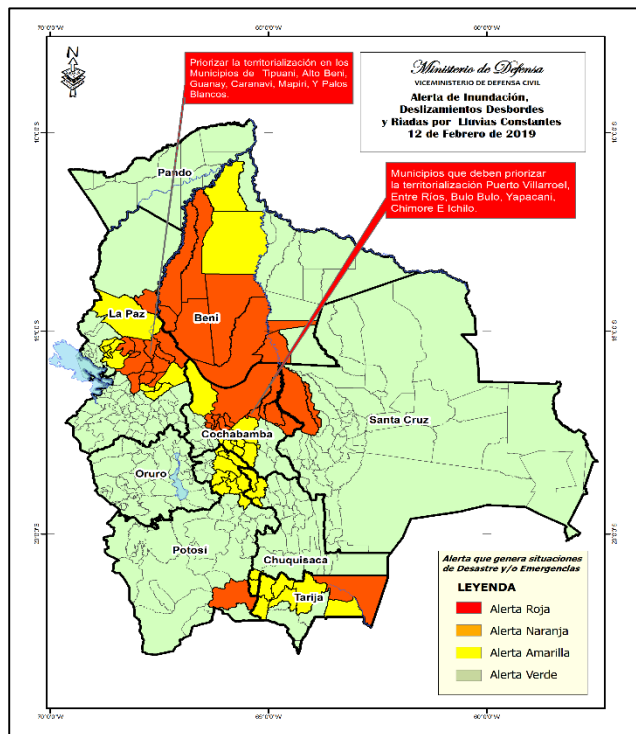

2. Declaratorias de Situación de Emergencia y/o Desastre en Bolivia

Nacional: No se ha declarado.

Departamental: 3 departamentos declarados en emergencia.

Nº	Gobiernos Departamentales	
1	POTOSI	Decreto Departamental N° 27/2019
2	LA PAZ	Decreto Departamental N° 113/2019
3	CHUQUISACA	Decreto Departamental N° 110/2019
TOTAL 3 Departamentos en emergencia		

Si bien existen declaratorias emitidas en 2018 tienen efectos durante la temporada de lluvias hasta 2019.

Municipal: 21 municipios de Bolivia, declarados en situación de emergencia.

36 municipios de Bolivia, declarados en situación de desastre.

Nº	DEPARTAMENTO		EMERGENCIA		DESASTRE
1	LA PAZ	0		13	San Buenaventura
					Tipuani
					Caranavi
					Inquisivi
					Guanay
					Palos Blancos
					Teoponte
					Alto Beni
					Ixiamas
					Malla
					Charazani
					San Andrés de Machaca
					La Asunta
2	ORURO	3	Poopó Challapata Caracollo	0	
3	POTOSÍ	8	Tupiza Villazon Atocha Ckochas Tomave San Agustín Cotagaita Chaqui	6	Colcha K
					Belén de Urmiri
					Colquechaca
					Llica
					Vitichi
					Tinguipaya
4	COCHABAMBA	0		6	Villa Tunari
					Chimoré
					Entre Ríos
					Quillacollo
					Mizque
Arque					
5	CHUQUISACA	2	V. de Huacaya Huacareta	0	
6	TARIJA	1	Bermejo	6	Entre ríos
					Yunchará
					El Puente
					Padcaya
					Yacuiba
Villa Montes					
7	BENI	7	Loreto	0	

			Rurrenabaque		
			San Borja		
			Santa Rosa del Yacuma		
			Reyes		
			Santa Ana de Yacuma		
			Bella Flor		
8	SANTA CRUZ	0		5	Lagunillas
					Cuevo
					La Guardia
					Yapacaní
					San Juan
TOTAL			21 Emergencias		36 Desastres
57 Municipios con Declaratorias a nivel Nacional					

Declaratorias recientes

3. Población afectada/damnificada en el período 01/01/2019 al 21/02/2019

Departamento o Municipio	Familias Afectadas	Familias Damnificadas	Cultivos perdidos (Ha)	Viviendas destruidas	Fallecidos	Desaparecidos	Tiene EDAN	Tiene declaratoria
La Paz	4774	1295	1853	0	20	24		
Coroico	-	-	-	-	19	24		
Tipuani	-	-	-	-	-	-		
Guanay	320	297	-	-	-	-		
Inquisivi	3270	-	-	-	-	-		
Palos Blancos	859	859	1619	-	-	-		
San Buenaventura	139	139	224	-	-	-		
Ixiamas	178	-	10	-	-	-		
Nuestra Señora de La Paz	8	-	-	-	1	-		
Oruro	448	0	630	0	0	0		
Salinas de Garci Mendoza	114	-	400	-	-	-		
Toledo	34	-	-	-	-	-		
Carangas	119	-	30	-	-	-		
Tacagua	180	-	200	-	-	-		
Curahuara de Carangas	1	-	-	-	-	-		
Potosí	171	0	68	7	0	0		
Villazón	66	-	9	2	-	-		
Tupiza	20	-	-	-	-	-		
Belen de Urmiri	85	-	7	5	-	-		
Ckochas	31	0	18	-	-	-		
Chayanta	12	-	-	-	-	-		
Vitichi	-	-	52	-	-	-		
Cochabamba	624	0	700	1	3	2		
Mizque	1	-	-	-	1	-		
Entre Ríos	1	-	-	-	-	1		
Pto. Villarroel	70	-	300	-	-	-		
Shinaota	115	-	187	-	-	-		
Colomi	1	-	-	1	1	-		
Cochabamba	3	-	-	-	1	-		
Vacas	132	-	53	-	-	-		

Sipe Sipe	1	-	-	-	-	1		
Bolivar	300	-	160	-	-	-		
Chuquisaca	1911	375	2190	0	0	0	0	0
Icla	47	-	58	-	-	-		
Huacaya	375	375	1520	-	-	-		
San Lucas	463	-	282	-	-	-		
Poroma	107	-	130	-	-	-		
Camargo	71	-	18	-	-	-		
El Villar	74	-	123	-	-	-		
Monteagudo	15	-	32	-	-	-		
Presto	100	-	22	-	-	-		
Huacareta	300	-	-	-	-	-		
Incahuasi	332	-	5	-	-	-		
Sopachuy	27	-	-	-	-	-		
Tarija	818	1039	0	0	1	0		
San Lorenzo	1	-	-	-	1	-		
Entre Ríos	285	542	-	-	-	-		
Padcaya	35	-	-	-	-	-		
Yacuiba	497	497						
Beni	2232	912	2229	0	0	1		
San Borja	1188	366	1455	-	-	-		
Reyes	180	-	146	-	-	-		
Rurrenabaque	122	-	-	-	-	-		
Trinidad	1	-	-	-	-	1		
Loreto	346	312	628	-	-	-		
Santa Rosa	395	234	-	-	-	-		
Santa Cruz	4260	1622	8761	51	0	0		
Yapacaní	596	596	2276	-	-	-		
Cuevo	1263	713	797	1	-	-		
Lagunillas	1889	25	3149	50	-	-		
San Juan	305	218	1207	-	-	-		
La Guardia	207	70	1332	-	-	-		
54 MUNICIPIOS, EN 8 DEPARTAMENTOS	15238	5243	16431	59	24	27		
	Familias afectadas	Familias damnificadas	Cultivos perdidos (Ha)	Viviendas destruidas	Fallecidos	Desaparecidos	Tiene EDAN	Tiene declaratoria

4. Población atendida

Departamento	Municipio	Fecha atención	Tipología de Suministros	Familias atendidas	Peso (TON.)
LA PAZ	Caranavi	08/02/2019	HERRAMIENTAS MENORES. ARTICULOS DE HIGIENE.	100	1
	Palos Blancos	08/02/2019	ALIMENTOS.	100	3,2
	Tacacoma	25/01/2019	REHABILITACION DE SISTEMAS DE AGUA.	300	1,59
	Mecapaca	13/01/2019	REHABILITACION DE DEFENSIVOS	36	14,01
	Inquisivi	21/02/2019	ALIMENTOS, HERRAMIENTAS MENORES	700	13,3
	San Buenaventura	20/02/2019	REHABILITACION DE DEFENSIVOS	85	10
POTOSI	Colquechaca	06/02/2019	ALIMENTOS	718	32,91
	Pocoata	20/02/2019	ALIMENTOS, ARTICULOS DE HIGIENE, ROPA DE CAMA, HERRAMIENTAS MENORES.	23	1,17
COCHABAMBA	Cochabamba	16/02/2019	REFUGIO DE VIVIENDA.	10	0,93
			ROPA DE CAMA.		
			ARTICULOS DE HIGIENE.		
			ALIMENTOS.		

	Tacopaya	18/01/2019	ARTICULOS DE HIGIENE ALIMENTOS HERRAMIENTAS MENORES	160	4,2
	Punata	14/02/2019	REHABILITACION DE SISTEMAS DE AGUA.		
TARIJA	Entre Ríos	21/01/2019	ALIMENTOS. ARTICULOS DE HIGIENE. ROPA DE CAMA.	285	10,61
	Yacuiba	10/02/2019	ALIMENTOS.HERRAMIENTAS MENORES. ARTICULOS DE HIGIENE.		
BENI	Loreto	18/01/2019	ALIMENTOS. HERRAMIENTAS MENORES. ROPA DE AGUA. REFUGIO DE VIVIENDA.	312	3,13
	San Borja	06/02/2019	ALIMENTOS.		
SANTA CRUZ	Lagunillas	11/01/2019	REFUGIO DE VIVIENDA	25	1,43
	San Juan	16/02/2019	ALIMENTOS. HERRAMIENTAS MENORES.	334	6,19
	Yapacaní	16/02/2019	ALIMENTOS HERRAMIENTAS MENORES.		
		11/02/2019	REHABILITACION DE SECTOR AGROPECUARIO	0	15
	La Guardia	11/01/2019	ARTICULOS DE HIGIENE. ALIMENTOS. HERRAMIENTAS MENORES. ROPA DE CAMA.	70	1,52
Total general				5027 Familias atendidas	160,75 Peso (TON.)

5. Eventos Adversos Reportados en las Últimas 24 horas

Departamento/ Municipio/ Evento/ Fecha	Daños	Acciones
COCHABAMBA/ Cochabamba/ Inundación/ 21/02/2019 Fuentes: DGEA-UPC	▪ Avenidas y calles inundadas.	▪ UGR realiza apoyo correspondiente con motobombas.
COCHABAMBA/ Colcapirhua/ Inundación/ 21/02/2019 Fuentes: DGEA-UPC	▪ En evaluación.	▪ UGR realiza la evaluación correspondiente.

Para mayor información, favor contactar a:
SINAGER-SAT sinager.defensacivil@gmail.com

Para mayor información, favor visitar www.defensacivil.gob.bo