



ESTADO PLURINACIONAL DE BOLIVIA

Reporte Diario Nacional de Alerta y Afectación N° 29

Viceministerio de Defensa Civil - VIDECI
20 de febrero de 2019



Este reporte es elaborado por el Sistema Integrado de Información y Alerta para la Gestión del Riesgo de Desastres – SINAGER-SAT, en colaboración con diferentes instancias de Defensa Civil. Cubre el periodo del 01 de enero de 2019 a la fecha.

1. Alerta de Riesgo por Municipios

Inundaciones, deslizamientos, desbordes y/o riadas a consecuencia de lluvias fuertes

Sobre la base de los reportes hidrológicos y complementando con los meteorológicos emitidos por el SENAMHI y SNHN, el día 18/02/2019, entre los días martes 19 al jueves 21 de febrero del 2019, se analiza lo siguiente:

Análisis del Riesgo

Existe riesgo por lluvias y tormentas eléctricas moderadas, generaran la subida de caudales en ríos como el rocha, ichilo, chapare, ivirgazama, chimore, coroico, zongo, boopi, alto beni, tipuani, mapiri, isiboro, ichoa, secure, mamore, ibare yacuma, tijamuchi y maniqui, madre de dios, cuevo, parapeti, tupiza y san juan del oro. las cuales podría afectar a los municipios de:

LA PAZ: Nuestra Señora de La Paz, Coripata, Alto Beni, Caranavi, Teoponte, Palos Blancos, Guanay, Coroico, San Buenaventura, Tipuani y Mapiri.
POTOSI: Tupiza.
SANTA CRUZ: Yapacaní y San Juan de Yapacaní.
TARIJA: Villamontes.

Alerta amarilla

- BENI:** Exaltacion y Riberalta.
- CHUQUISACA:** Yotala, Villa Abecia, Poroma, Sucre y Las Carreras.
- COCHABAMBA:** Mizque, Cliza, Cuchumuela (V. G.Villarroel), Pocona, Cocapata, Tiraque, San Benito, Tarata, Punata, Tacachi, Arani, Arbieto, Toko, Villa Rivero, Vila Vila, Vacas, Anzaldo, Tolata, Sacabamba, Alalay y Santibañez.
- LA PAZ:** Quiabaya, Aucapata, Chulumani, Apolo, Ayata, Tacacoma, Yanacachi, Irupana, Sorata y La Asunta.
- PANDO:** Bolpebra (Mukden), Porvenir, San Lorenzo, Bella Flor, Cobija, Puerto Gonzales Moreno, El Sena y Puerto Rico.
- POTOSI:** Toro Toro, Acasio, San Pedro de Buena Vista, Colquechaca, Tacobamba, Arampampa, Ravelo, Ocuri y Pocoata.
- TARIJA:** Yacuiba, Villa San Lorenzo, Entre Rios (La Moreta), Tomayapo (El Puente), Yunchara y Tarija.

Alerta naranja

- BENI:** Reyes, Trinidad, San Borja, Loreto, Rurrenabaque, San Ignacio de Moxos, Santa Rosa y Santa Ana de Yacuma.
- COCHABAMBA:** Chimore, Puerto Villarroel, Colomi, Tiquipaya, Colcapirhua, Vinto, Entre Rios (Bulo Bulo), Cochabamba, Sacaba, Shinahota, Quillacollo y Villa Tunari.
- LA PAZ:** Nuestra Señora de La Paz, Coripata, Alto Beni, Caranavi, Teoponte, Palos Blancos, Guanay, Coroico, San Buenaventura, Tipuani y Mapiri.
- POTOSI:** Tupiza.
- SANTA CRUZ:** Yapacaní y San Juan de Yapacaní.
- TARIJA:** Villamontes.

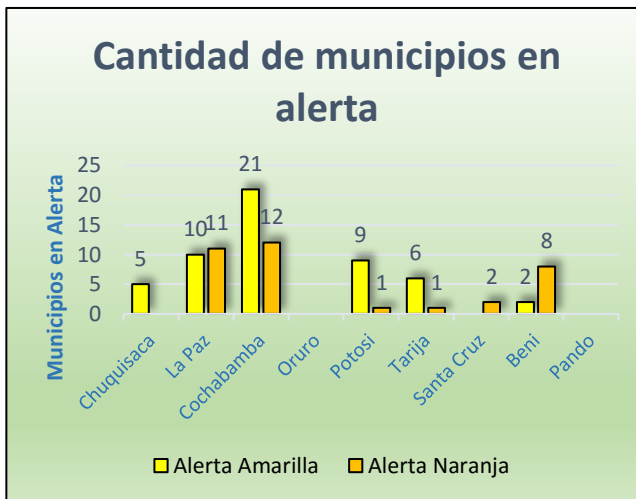
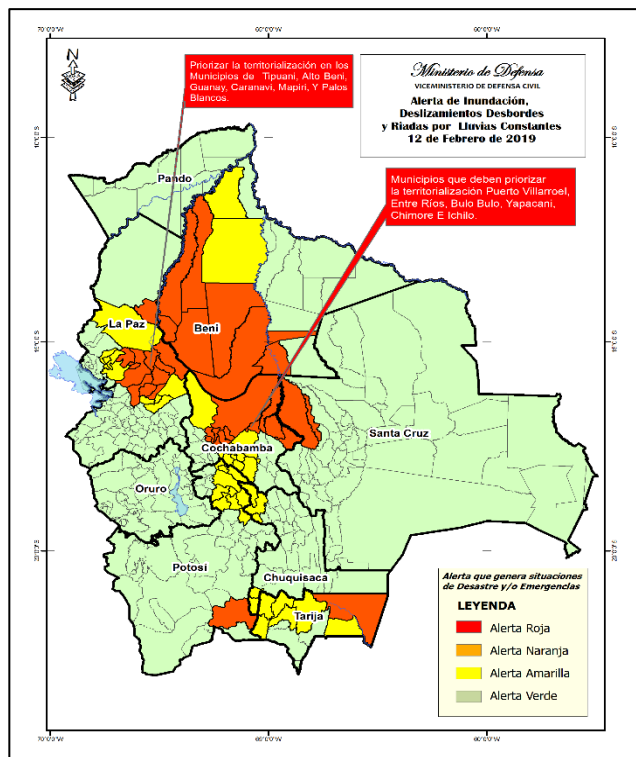

2. Declaratorias de Situación de Emergencia y/o Desastre en Bolivia

Nacional: No se ha declarado.

Departamental: 2 departamentos declarados en emergencia.

Nº	Gobiernos Departamentales	
1	LA PAZ	Resolución Administrativa Departamental Nro. 310/2018
2	POTOSI	Decreto Departamental No. 27/2019
TOTAL 2 Departamentos en emergencia		

Si bien existen declaratorias emitidas en 2018 tienen efectos durante la temporada de lluvias hasta 2019.

Municipal: 17 municipios de Bolivia, declarados en situación de emergencia.

34 municipios de Bolivia, declarados en situación de desastre.

Nº	DEPARTAMENTO		EMERGENCIA		DESASTRE
1	TARIJA	1	Bermejo	6	Entre ríos
					Yunchará
					El Puente
					Padcaya
					Yacuiba
					Villa Montes
2	COCHABAMBA	0		6	Villa Tunari
					Chimoré
					Entre Ríos
					Quillacollo
					Mizque
					Arque
3	SANTA CRUZ	0		5	Lagunillas
					Cuevo
					La Guardia
					Yapacaní
					San Juan
4	POTOSÍ	8	Tupiza	5	Colcha K
			Villazon		Belen de Urmiri
			Atocha		Colquechaca
			Ckochas		Llica
			Tomave		Vitichi
			San Agustin		
			Cotagaita		
			Chaqui		
5	BENI	6	Loreto	0	
			Rurrenabaque		
			San Borja		
			Santa Rosa del Yacuma		
			Reyes		
Santa Ana de Yacuma					
6	CHUQUISACA	2	V. de Huacaya	0	
			Huacareta		
7	LA PAZ	0		13	San Buenaventura
					Tipuani
					Caranavi
					Inquisivi
					Guanay
					Palos Blancos
Teoponte					

					Alto Beni
					Ixiamas
					Malla
					Charazani
					San Andres de Machaca
					La Asunta
8	ORURO	2	Poopó Challapata	0	
TOTAL		19 Emergencias		35 Desastres	
		54 Municipios con Declaratorias a nivel Nacional			

Declaratorias recientes

3. Población afectada/damnificada en el período 01/01/2019 al 19/02/2019

Departamento o Municipio	Familias Afectadas	Familias Damnificadas	Cultivos perdidos (Ha)	Viviendas destruidas	Fallecidos	Desaparecidos	Tiene EDAN	Tiene declaratoria
Potosí	202	0	34	7	0	0		
Villazón	66	-	9	2	-	-		
Tupiza	20	-	-	-	-	-		
Belen de Urmiri	85	-	7	5	-	-		
Ckochas	31	0	18	-	-	-		
Santa Cruz	4260	1622	8761	51	0	0		
Yapacaní	596	596	2276	-	-	-		
Cuevo	1263	713	797	1	-	-		
Lagunillas	1889	25	3149	50	-	-		
San Juan	305	218	1207	-	-	-		
La Guardia	207	70	1332					
Tarija	818	1039	0	0	1	0		
San Lorenzo	1	-	-	-	1	-		
Entre Ríos	285	542	-	-	-	-		
Padcaya	35	-	-	-	-	-		
Yacuiba	497	497						
Cochabamba	191	0	487	1	3	1		
Mizque	1	-	-	-	1	-		
Entre Ríos	1	-	-	-	-	1		
Pto. Villarroel	70	-	300	-	-	-		
Shinaota	115	-	187	-	-	-		
Colomi	1	-	-	1	1	-		
Cercado	3	-	-	-	1	-		
Chuquisaca	1911	375	2190	0	0	0	0	0
Icla	47	-	58	-	-	-		
Huacaya	375	375	1520	-	-	-		
San Lucas	463	-	282	-	-	-		
Poroma	107	-	130	-	-	-		
Camargo	71	-	18	-	-	-		
El Villar	74	-	123	-	-	-		
Monteagudo	15	-	32	-	-	-		
Presto	100	-	22	-	-	-		
Huacareta	300	-	-	-	-	-		
Incahuasi	332	-	5	-	-	-		
Sopachuy	27	-	-	-	-	-		
La Paz	4774	1295	1853	0	20	24		
Coroico	-	-	-	-	19	24		
Tipuani	-	-	-	-	-	-		

Guanay	320	297	-	-	-	-		
Inquisivi	3270	-	-	-	-	-		
Palos Blancos	859	859	1619	-	-	-		
San Buena-ventura	139	139	224	-	-	-		
Ixiamas	178	-	10	-	-	-		
La Paz	8	-	-	-	1	-		
Beni	2232	912	2229	0	0	1		
San Borja	1188	366	1455	-	-	-		
Reyes	180	-	146	-	-	-		
Rurrenabaque	122	-	-	-	-	-		
Trinidad	1	-	-	-	-	1		
Loreto	346	312	628	-	-	-		
Santa Rosa	395	234	-	-	-	-		
Oruro	446	0	630	0	0	0		
Salinas de Garci Mendoza	114	-	400	-	-	-		
Toledo	34	-	-	-	-	-		
Carangas	118	-	30	-	-	-		
Challapata	180	-	200	-	-	-		
48 MUNICIPIOS, EN 8 DEPARTAMENTOS	14834	5243	16184	59	24	26	Tiene EDAN	Tiene declaratoria
	Familias afectadas	Familias damnificadas	Cultivos perdidos (Ha)	Viviendas destruidas	Fallecidos	Desaparecidos		

4. Eventos Adversos Reportados en las Últimas 24 horas

Departamento/ Municipio/ Evento/ Fecha	Daños	Acciones
BENI/ Riberalta/ Tormenta Eléctrica/ 19/02/2019 Fuentes: DGEA-UPC	<ul style="list-style-type: none"> Una fuerte descarga eléctrica cae sobre una vivienda del barrio 18 de abril, de la ciudad de Riberalta, deja como resultado 4 personas heridas ocasionado por un rayo que impactó sobre el domicilio de una familia. 	<ul style="list-style-type: none"> Fueron auxiliadas de manera oportuna por una ambulancia de la alcaldía de Riberalta; y ya están siendo atendidos en el hospital de segundo nivel de esta ciudad.
COCHABAMBA/ Tapacari/ Granizada/ 19/02/2019 Fuentes: DGEA-UPC	<ul style="list-style-type: none"> En evaluación. 	<ul style="list-style-type: none"> Se está realizando la evaluación correspondiente.
COCHABAMBA/ Sacabamba/ Granizada/ 19/02/2019 Fuentes: DGEA-UPC	<ul style="list-style-type: none"> En evaluación. 	<ul style="list-style-type: none"> Se está realizando la evaluación correspondiente.

Para mayor información, favor contactar a:
SINAGER-SAT sinager.defensacivil@gmail.com

Para mayor información, favor visitar www.defensacivil.gob.bo