



ESTADO PLURINACIONAL DE BOLIVIA

Reporte Diario Nacional de Alerta y Afectación N° 27

Viceministerio de Defensa Civil - VIDECI

16 de febrero de 2019



Este reporte es elaborado por el Sistema Integrado de Información y Alerta para la Gestión del Riesgo de Desastres – SINAGER-SAT, en colaboración con diferentes instancias de Defensa Civil. Cubre el periodo del 01 de enero de 2019 a la fecha.

1. Alerta de Riesgo por Municipios

Inundaciones, deslizamientos, desbordes y/o riadas a consecuencia de lluvias fuertes

Sobre la base de los reportes hidrológicos y complementando con los meteorológicos emitidos por el SENAMHI y SNHN, el día 13/02/2019, entre los días jueves 14 al lunes 18 de febrero del 2019, se analiza lo siguiente:

Análisis del Riesgo

Existe riesgo por lluvias y tormentas eléctricas moderadas, generaran la subida de caudales en ríos como el rocha, ichilo, chapare, ivirgazama, chimore, coroico, zongo, boopi, alto beni, tipuani, mapiri, isiboro, ichoa, secure, mamore, ibare yacuma, tijamuchi y maniqui, madre de dios, cuevo, parapeti, tupiza y san juan del oro. las cuales podría afectar a los municipios de:

Alerta amarilla

BENI: Exaltación y Riberalta.

CHUQUISACA: Villa Abecia, Padilla, Culpina, Monteagudo, Villa Vaca Guzmán (Muyupampa), Las Carreras, Machareti y Villa Serrano.

COCHABAMBA: Pasorapa, Pojo, Cocapata, Tiraque, Omereque y Totorá.

LA PAZ: Yanacachi, Chulumani, Tacacoma, Apolo, Sorata, La Asunta, Aucapata, Ayata, Irupana y Quiabaya.

ORURO: Santiago de Huari, Challapata, Toledo, Corque, Pampa Aullagas, El Choro, Pazña, Poopó, Santuario de Quillacas, Santiago de Andamarca, Belén de Andamarca y Antequera (Bolivar).

PANDO: Puerto Gonzales Moreno, Bella Flor, San Lorenzo, Cobija, Bolpebra (Mukden), Porvenir, Puerto Rico y El Sena.

POTOSI: Tomave, Belén de Urmiri, Cotagaita, Uyuni (Thola Pampa), Atocha, Villazón y San Agustín.

SANTA CRUZ: Pucara, Postrer Valle, Trigal, Vallegrande, Gutiérrez, Samaipata, Mairana, Moro Moro, Camiri, Pampa Grande, Quirusillas, Saipina y Comarapa.

TARIJA: Padcaya, Villa San Lorenzo, Tomayapo (El Puente), Caraparí, Uriondo y Entre Ríos (La Moreta).

Alerta naranja

BENI: San Ignacio de Moxos, Loreto, Santa Ana de Yacuma, Rurrenabaque, Santa Rosa, Reyes, San Borja y Trinidad.

CHUQUISACA: San Pablo de Huacareta y Huacaya.

COCHABAMBA: Puerto Villarroel, Sacaba, Quillacollo, Chimore, Colomi, Tiquipaya, Colcapirhua, Vinto, Entre Ríos (Bulo Bulo), Villa Tunari, Shinahota y Cochabamba.

LA PAZ: Coripata, Palos Blancos, Guanay, Nuestra Señora de La Paz, Coroico, Mapiri, Tipuani, Teoponte, Caranavi, Alto Beni y San Buenaventura.

POTOSI: Colcha"K" (V. Martín) y Tupiza.

SANTA CRUZ: San Juan de Yapacaní, Buena Vista, Lagunillas, San Carlos, Cuevo y Yapacaní.

TARIJA: Villamontes, Yacuiba, Yunchara, Bermejo y Tarija.

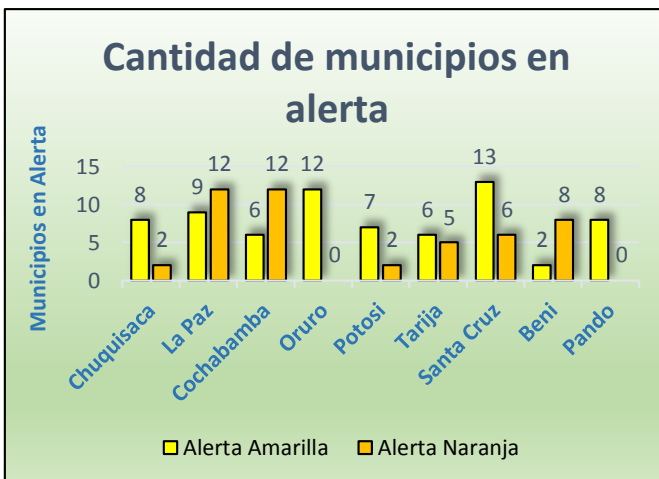
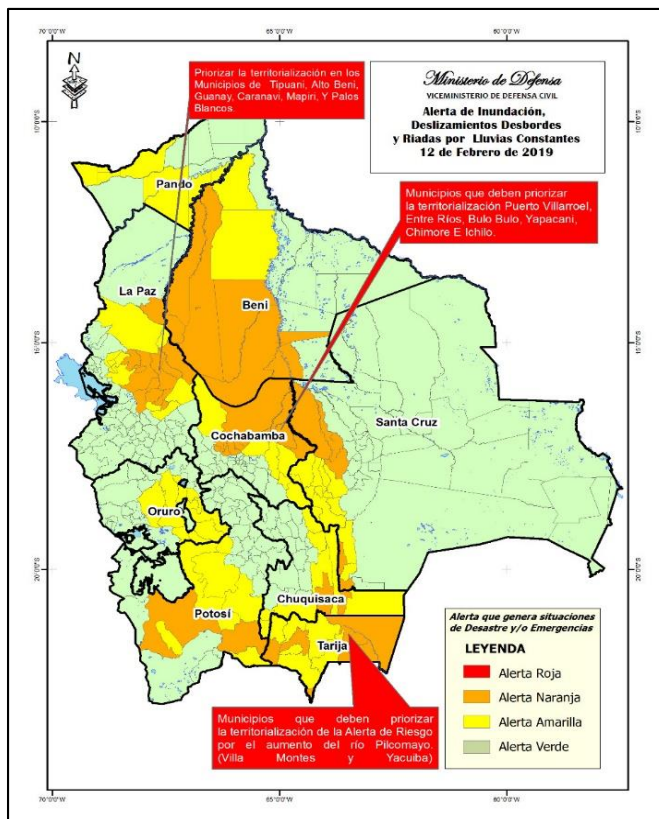

2. Declaratorias de Situación de Emergencia y/o Desastre en Bolivia

Nacional: No se ha declarado.

Departamental: 2 departamentos declarados en emergencia.

Nº	Gobiernos Departamentales	
1	LA PAZ	Resolución Administrativa Departamental Nro. 310/2018
2	POTOSI	Decreto Departamental No. 27/2019
TOTAL 2 Departamentos en emergencia		

Si bien existen declaratorias emitidas en 2018 tienen efectos durante la temporada de lluvias hasta 2019.

Municipal: 17 municipios de Bolivia, declarados en situación de emergencia.

34 municipios de Bolivia, declarados en situación de desastre.

Nº	DEPARTAMENTO		EMERGENCIA		DESASTRE
1	TARIJA	1	Bermejo	6	Entre ríos
					Yunchará
					El Puente
					Padcaya
					Yacuiba
					Villa Montes
2	COCHABAMBA			6	Villa Tunari
					Chimoré
					Entre Rios
					Quillacollo
					Mizque
					Arque
3	SANTA CRUZ			5	Lagunillas
					Cuevo
					La Guardia
					Yapacaní
					San Juan
4	POTOSÍ	7	Tupiza	4	Colcha K
			Villazon		Belen de Urmiri
			Atocha		Colquechaca
			Ckochas		Llica
			Tomave		
			San Agustin		
			Cotagaita		
5	BENI	5	Loreto	0	
			Rurrenabaque		
			San Borja		
			Santa Rosa del Yacuma		
			Reyes		
6	CHUQUISACA	2	V. de Huacaya	0	
			Huacareta		
7	LA PAZ	0		13	San Buenaventura
					Tipuani
					Caranavi
					Inquisivi
					Guanay
					Palos Blancos
Teoponte					

					Alto Beni
					Ixiamas
					Malla
					Charazani
					San Andrés de Machaca
					La Asunta
8	ORURO	2	Poopó Challapata	0	
TOTAL		17 Emergencias		34 Desastres	
		51 Municipios con Declaratorias a nivel Nacional			

Declaratorias recientes

3. Población afectada/damnificada en el período 01/01/2019 al 15/02/2019

Departamento o Municipio	Familias Afectadas	Familias Damnificadas	Cultivos perdidos (Ha)	Viviendas destruidas	Fallecidos	Desaparecidos	Tiene EDAN	Tiene declaratoria
Potosí	202	0	34	7	0	0		
Villazón	66	-	9	2	-	-		
Tupiza	20	-	-	-	-	-		
Belen de Urmiri	85	-	7	5	-	-		
Ckochas	31	0	18	-	-	-		
Santa Cruz	4260	1622	8761	51	0	0		
Yapacaní	596	596	2276	-	-	-		
Cuevo	1263	713	797	1	-	-		
Lagunillas	1889	25	3149	50	-	-		
San Juan	305	218	1207	-	-	-		
La Guardia	207	70	1332	-	-	-		
Tarija	818	1039	0	0	1	0		
San Lorenzo	1	-	-	-	1	-		
Entre Ríos	285	542	-	-	-	-		
Padcaya	35	-	-	-	-	-		
Yacuiba	497	497	-	-	-	-		
Cochabamba	189	0	487	1	3	1		
Mizque	1	-	-	-	1	-		
Entre Ríos	1	-	-	-	-	1		
Pto. Villarroel	70	-	300	-	-	-		
Shinaota	115	-	187	-	-	-		
Colomi	1	-	-	1	1	-		
Cercado	1	-	-	-	1	-		
Chuquisaca	1911	375	2190	0	0	0	0	0
Icla	47	-	58	-	-	-		
Huacaya	375	375	1520	-	-	-		
San Lucas	463	-	282	-	-	-		
Poroma	107	-	130	-	-	-		
Camargo	71	-	18	-	-	-		
El Villar	74	-	123	-	-	-		
Monteagudo	15	-	32	-	-	-		
Presto	100	-	22	-	-	-		
Huacareta	300	-	-	-	-	-		
Incahuasi	332	-	5	-	-	-		
Sopachuy	27	-	-	-	-	-		
La Paz	4767	1295	1853	0	20	24		
Coroico	-	-	-	-	19	24		
Tipuani	-	-	-	-	-	-		

Guanay	320	297	-	-	-	-		
Inquisivi	3270	-	-	-	-	-		
Palos Blancos	859	859	1619	-	-	-		
San Buena-ventura	139	139	224	-	-	-		
Ixiamas	178	-	10	-	-	-		
La Paz	1	-	-	-	1	-		
Beni	2232	912	2229	0	0	1		
San Borja	1188	366	1455	-	-	-		
Reyes	180	-	146	-	-	-		
Rurrenabaque	122	-	-	-	-	-		
Trinidad	1	-	-	-	-	1		
Loreto	346	312	628	-	-	-		
Santa Rosa	395	234	-	-	-	-		
Oruro	266	0	430	0	0	0		
Salinas de Garci Mendoza	114	-	400	-	-	-		
Toledo	34	-	-	-	-	-		
Carangas	118	-	30	-	-	-		
MUNICIPIOS, EN 8 DEPARTAMENTOS	14645	5243	15984	59	24	26		
	Familias afectadas	Familias damnificadas	Cultivos perdidos (Ha)	Viviendas destruidas	Fallecidos	Desaparecidos	Tiene EDAN	Tiene declaratoria

4. Eventos Adversos Reportados en las Últimas 24 horas

Departamento/ Municipio/ Evento/ Fecha	Daños	Acciones
COCHABAMBA/ Cercado/ Deslizamiento/ 15/02/2019 Fuentes: Departamental Cochabamba	<ul style="list-style-type: none"> Falleció la Sra. Teófila Quispe Yanahuara, (60 años), a consecuencia del deslizamiento que destruyó su vivienda de construcción pecaaría. 	<ul style="list-style-type: none"> Familiares hicieron el reconocimiento del cuerpo.
LA PAZ/ La Paz/ Riada/ 15/02/2019 Fuentes: DGEA-UPC	<ul style="list-style-type: none"> Falleció la Sra. María Maldonado, (60 años aprox.), a consecuencia de la crecida del Rio Aruntaya, mismo que fue encontrado en proximidades del rio de Irpavi, a la altura de la calle 12. 	<ul style="list-style-type: none"> Bomberos realizaron el levantamiento del cadáver
LA PAZ/ Coroico/ Deslizamiento/ 15/02/2019 Fuentes: DGEA-UPC	<ul style="list-style-type: none"> Fue hallado el cuerpo de Beatriz Carrillo López (33 años), una de las desaparecidas en uno de los derrumbes Puente Armas que se registró en la ruta Caranavi-La Paz. 	<ul style="list-style-type: none"> Erick Mamani, esposo de la víctima, confirmó que el cuerpo encontrado era el de su esposa.

Para mayor información, favor contactar a:
SINAGER-SAT sinager.defensacivil@gmail.com

Para mayor información, favor visitar www.defensacivil.gob.bo