



ESTADO PLURINACIONAL DE BOLIVIA

# Reporte Diario Nacional de Alerta y Afectación N° 25

Viceministerio de Defensa Civil - VIDECI

14 de febrero de 2019



Este reporte es elaborado por el Sistema Integrado de Información y Alerta para la Gestión del Riesgo de Desastres – SINAGER-SAT, en colaboración con diferentes instancias de Defensa Civil. Cubre el periodo del 01 de enero de 2019 a la fecha.

## 1. Alerta por Municipios

### Inundaciones, deslizamientos, desbordes y/o riadas a consecuencia de lluvias fuertes

Sobre la base de los reportes hidrológicos y complementando con los meteorológicos emitidos por el SENAMHI y SNHN, el día 10/02/2019, entre los días lunes 11 de febrero al jueves 14 de febrero del 2019, se analiza lo siguiente:

#### Análisis de Amenazas

Existe riesgo por lluvias y tormentas eléctricas moderadas, generaran la subida de caudales en ríos como el Rocha, Ichilo, Chapare, Ivirgazama, Chimore, Coroico, Zongo, Boopi, Alto Beni, Tipuani, Mapiri, Isiboro, Ichoa, Secure, Mamoré, Ibare Yacuma, Tijamuchi Y Maniqui, Madre de Dios, Cuevo, Parapetí, Tupiza Y San Juan del Oro. Las cuales podría afectar a los municipios de:

#### Alerta amarilla

- Beni:** Riberalta, Reyes, Santa Rosa y Exaltación.
- Chuquisaca:** Villa Vaca Guzmán (muyupampa), Monteagudo, Padilla, Las Carreras, Villa Serrano, Culpina y Machareti.
- Cochabamba:** Pasorapa, Omereque, Pojo, Cocapata, Tiraque y Totora.
- La Paz:** Yanacachi, Charaña, Calacoto, Irupana, Chulumani, Apolo y La Asunta.
- Oruro:** Turco, Salinas de Garci Mendoza, Coipasa, Curahuara de Carangas, Santuario de Quillacas, Pampa Aullagas, Todos Santos, Sabaya, Challapata, Santiago de Huari y La Rivera.
- Pando:** Bolpebra (mukden), Puerto Rico, Cobija, Puerto Gonzales Moreno, El Sena, Bella Flor, San Lorenzo y Porvenir.
- Potosí:** Pocoaata, Belén de Urmiri, Llica, Villazón, Colquechaca, San Agustín, San Pedro de Buena Vista, San Pablo de Lipez, Ocuri y Tinquipaya.
- Santa Cruz:** Pucara, Samaipata, Mairana, Postrer Valle, Camiri, Quirusillas, Saipina, Pampa Grande, Trigal, Vallegrande, Gutiérrez, Comarapa y Moro Moro.
- Tarija:** Entre Rios (la moreta), Caraparí, Tomayapo (el puente), Uriondo y Villa San Lorenzo.

#### Alerta naranja

- Beni:** San Ignacio de Moxos, Loreto, Trinidad, San Borja, Rurrenabaque y Santa Ana de Yacuma.
- Chuquisaca:** San Pablo de Huacareta y Huacaya.
- Cochabamba:** Colomi, Cochabamba, Tiquipaya, Colcapirhua, Vinto, Shinahota, Entre Rios (bulo bulo), Villa Tunari, Sacaba, Chimore, Quillacollo y Puerto Villarroel.

- La Paz:** San Buenaventura, Tipuani, Palos Blancos, Mapiri, Coroico, Guanay, Teoponte, Nuestra Señora de La Paz, Coripata, Caranavi y Alto Beni.
- Potosí:** Tupiza y Colcha"K" (V.Martin).
- Santa Cruz:** Yapacaní, San Juan de Yapacaní, Buena Vista, Lagunillas, San Carlos y Cuevo.
- Tarija:** Yunchara, Villamontes, Tarija y Yacuiba.

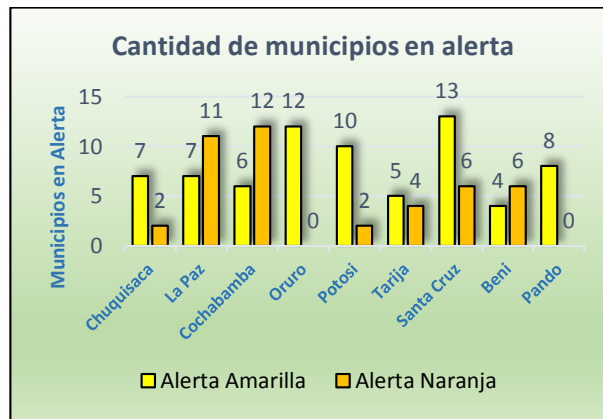
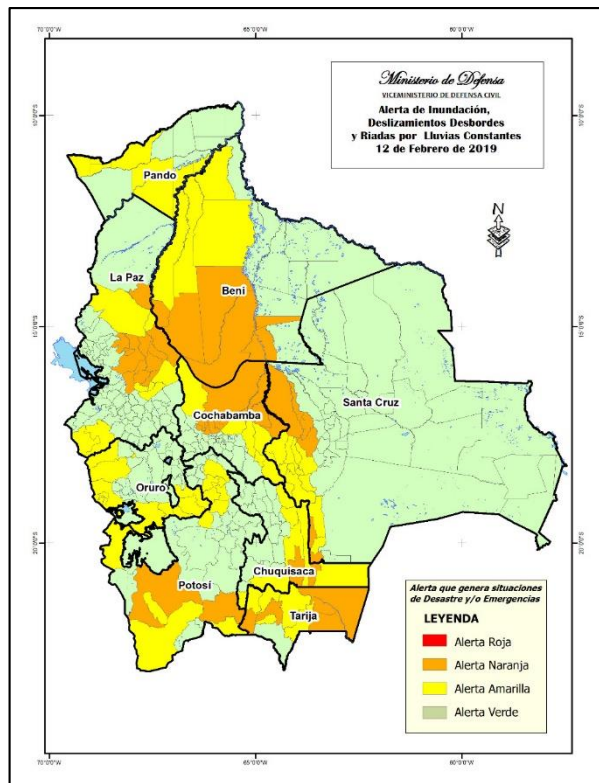

## 2. Declaratorias de Situación de Emergencia y/o Desastre en Bolivia

**Nacional:** No se ha declarado.

**Departamental:** 2 departamentos declarados en emergencia.

Nº	Gobiernos Departamentales	
1	LA PAZ	Resolución Administrativa Departamental Nro. 310/2018
2	POTOSI	Decreto Departamental No. 27/2019
<b>TOTAL 2 Departamentos en emergencia</b>		

Si bien existen declaratorias emitidas en 2018 tienen efectos durante la temporada de lluvias hasta 2019.

**Municipal:** 18 (4,4% de los municipios de Bolivia) declarados en situación de emergencia.

32 (7,9% de los municipios de Bolivia) declarados en situación de desastre.

Nº	DEPARTAMENTO		EMERGENCIA		DESASTRE
1	TARIJA	1	Bermejo	6	Entre ríos
					Yunchará
					El Puente
					Padcaya
					Yacuiba
					Villa Montes
2	COCHABAMBA			6	Villa Tunari
					Chimoré
					Entre Rios
					Quillacollo
					Mizque
					Arque
3	SANTA CRUZ			5	Lagunillas
					Cuevo
					La Guardia
					Yapacaní
					San Juan
4	POTOSÍ	8	Tupiza	2	Colcha K
			Villazon		Belen de Urmiri
			Atocha		
			Ckochas		
			Llica		
			Tomave		
			San Agustin		
			Cotagaita		
5	BENI	5	Loreto	0	
			Rurrenabaque		
			San Borja		
			Santa Rosa del Yacuma		
			Reyes		
6	CHUQUISACA	2	V. de Huacaya	0	
			Huacareta		
7	LA PAZ	0		13	San Buenaventura
					Tipuani
					Caranavi
					Inquisivi
					Guanay
					Palos Blancos
Teoponte					

					Alto Beni
					Ixiamas
					Malla
					Charazani
					San Andres de Machaca
					La Asunta
8	ORURO	2	Poopó Challapata	0	
<b>TOTAL</b>			<b>18 Emergencias</b>		<b>32 Desastres</b>
		<b>50 Municipios con Declaratorias a nivel Nacional</b>			

**Declaratorias recientes**

### 3. Población afectada/damnificada en el período 01/01/2019 al 13/02/2019

Departamento o Municipio	Familias Afectadas	Familias Damnificadas	Cultivos perdidos (Ha)	Viviendas destruidas	Fallecidos	Desaparecidos	Tiene EDAN	Tiene declaratoria
<b>Potosí</b>	<b>202</b>	<b>0</b>	<b>34</b>	<b>7</b>	<b>0</b>	<b>0</b>		
Villazón	66	-	9	2	-	-		
Tupiza	20	-	-	-	-	-		
Belen de Urmiri	85	-	7	5	-	-		
Ckochas	31	0	18	-	-	-		
<b>Santa Cruz</b>	<b>4260</b>	<b>1622</b>	<b>8761</b>	<b>51</b>	<b>0</b>	<b>0</b>		
Yapacaní	596	596	2276	-	-	-		
Cuevo	1263	713	797	1	-	-		
Lagunillas	1889	25	3149	50	-	-		
San Juan	305	218	1207	-	-	-		
La Guardia	207	70	1332					
<b>Tarija</b>	<b>818</b>	<b>1039</b>	<b>0</b>	<b>0</b>	<b>1</b>	<b>0</b>		
San Lorenzo	1	-	-	-	1	-		
Entre Ríos	285	542	-	-	-	-		
Padcaya	35	-	-	-	-	-		
Yacuiba	497	497						
<b>Cochabamba</b>	<b>188</b>	<b>0</b>	<b>487</b>	<b>1</b>	<b>2</b>	<b>1</b>		
Mizque	1	-	-	-	1	-		
Entre Ríos	1	-	-	-	-	1		
Pto. Villarroel	70	-	300	-	-	-		
Shinaota	115	-	187	-	-	-		
Colomi	1	-	-	1	1	-		
<b>Chuquisaca</b>	<b>1864</b>	<b>375</b>	<b>2177</b>	<b>0</b>	<b>0</b>	<b>0</b>		
Icla	47	-	58	-	-	-		
Huacaya	375	375	1520	-	-	-		
San Lucas	463	-	282	-	-	-		
Poroma	107	-	130	-	-	-		
Camargo	71	-	18	-	-	-		
El Villar	74	-	123	-	-	-		
Monteagudo	15	-	32	-	-	-		
Presto	90	-	14	-	-	-		
Huacareta	300	-	-	-	-	-		
Incahuasi	322	-	-	-	-	-		
<b>La Paz</b>	<b>4766</b>	<b>1295</b>	<b>1853</b>	<b>0</b>	<b>17</b>	<b>10</b>		
Coroico	-	-	-	-	17	10		
Tipuani	-	-	-	-	-	-		
Guanay	320	297	-	-	-	-		
Inquisivi	3270	-	-	-	-	-		

Palos Blancos	859	859	1619	-	-	-		
San Buena-ventura	139	139	224	-	-	-		
Ixiamas	178	-	10	-	-	-		
<b>Beni</b>	<b>2232</b>	<b>912</b>	<b>2229</b>	<b>0</b>	<b>0</b>	<b>1</b>		
San Borja	1188	366	1455	-	-	-		
Reyes	180	-	146	-	-	-		
Rurrenabaque	122	-	-	-	-	-		
Trinidad	1	-	-	-	-	1		
Loreto	346	312	628	-	-	-		
Santa Rosa	395	234	-	-	-	-		
<b>Oruro</b>	<b>148</b>	<b>0</b>	<b>400</b>	<b>0</b>	<b>0</b>	<b>0</b>		
Salinas de Garci Mendoza	114	-	400	-	-	-		
Toledo	34	-	-	-	-	-		
<b>43 MUNICIPIOS, EN 8 DEPARTAMENTOS</b>	<b>14478</b>	<b>5243</b>	<b>15941</b>	<b>59</b>	<b>20</b>	<b>12</b>		
	Familias afectadas	Familias damnificadas	Cultivos perdidos (Ha)	Viviendas destruidas	Fallecidos	Desaparecidos	Tiene EDAN	Tiene declaratoria

#### 4. Eventos Adversos Reportados en las Últimas 24 horas

Departamento/ Municipio/ Evento/ Fecha	Daños	Acciones
<b>CHUQUISACA/ Incahuasi/ Granizada/ 11/02/2019</b>  <b>Fuentes:</b> Departamental Chuquisaca	<ul style="list-style-type: none"> <li>En cultivos de papa, maíz y haba.</li> </ul>	<ul style="list-style-type: none"> <li>UGR. Se encuentra realizando evaluación.</li> </ul>
<b>Oruro/ Toledo/ Desborde/ 1202/2019</b>  <b>Fuentes:</b> Departamental Oruro	<ul style="list-style-type: none"> <li>Rio Kaquesa provocó inundación del terraplén de la carretera que ingresa al municipio de Toledo e inundación de cultivos de papa, quinua y cebada.</li> </ul>	<ul style="list-style-type: none"> <li>El Consejo Municipal se encuentra en proceso de emitir su Declaratoria de Desastre.</li> <li>Defensa Civil, realiza el monitoreo correspondiente para la recepción de dicha documentación.</li> </ul>

Para mayor información, favor contactar a:  
SINAGER-SAT [sinager.defensacivil@gmail.com](mailto:sinager.defensacivil@gmail.com)

Para mayor información, favor visitar [www.defensacivil.gob.bo](http://www.defensacivil.gob.bo)