



Ministerio de Defensa  
VICEMINISTERIO DE DEFENSA CIVIL



## REPORTE DIARIO NACIONAL DE ALERTA DE RIESGOS Y AFECTACIÓN

### SINAGER-SAT N° 19

Información a partir del 1 de enero del 2019

La Paz, 07 de febrero del 2019

#### 1.- Alerta de Riesgo por Departamentos

#### INUNDACIONES, DESLIZAMIENTOS, DESBORDES Y/O RIADAS A CONSECUENCIA DE LLUVIAS FUERTES

SOBRE LA BASE DE LOS REPORTES HIDROLOGICOS Y COMPLEMENTANDO CON LOS METEOROLOGICOS EMITIDOS POR EL SENAMHI Y SNHN, EL DIA 04/02/2019, ENTRE LOS DIAS MIERCOLES 06 DE FEBRERO AL VIERNES 08 DE FEBRERO DEL 2019, SE ANALIZA LO SIGUIENTE:

#### ANALISIS DE RIESGO

EXISTE RIESGO POR LLUVIAS Y TORMENTAS ELECTRICAS MODERADAS, GENERARAN LA SUBIDA DE CAUDALES EN RIOS COMO EL ROCHA, ICHILO, CHAPARE, IVIRGAZAMA, CHIMORE, COROICO, ZONGO, BOOPI, ALTO BENI, TIPUANI, MAPIRI, ISIBORO, ICHOA, SECURE, MAMORE, IBARE YACUMA, TIJAMUCHI Y MANIQUI, MADRE DE DIOS, CUEVO, PARAPETI, TUPIZA Y SAN JUAN DEL ORO. LAS CUALES PODRIA AFECTAR A LOS MUNICIPIOS DE:

#### MAPA DE RECURRENCIA

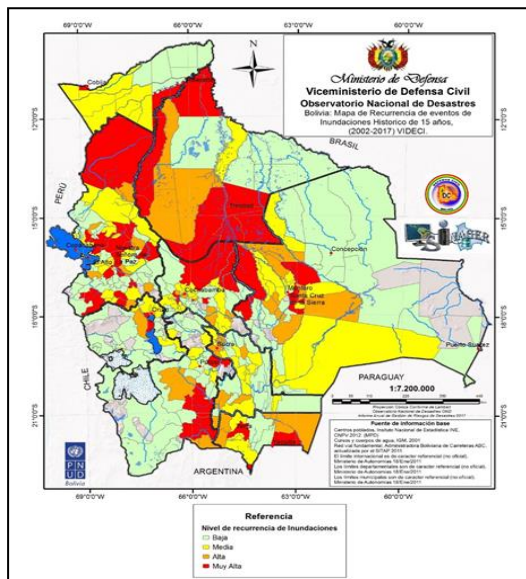

FUENTE: VIDECI

#### TENDENCIA DE LLUVIAS 72 HORAS (DEWETRA)

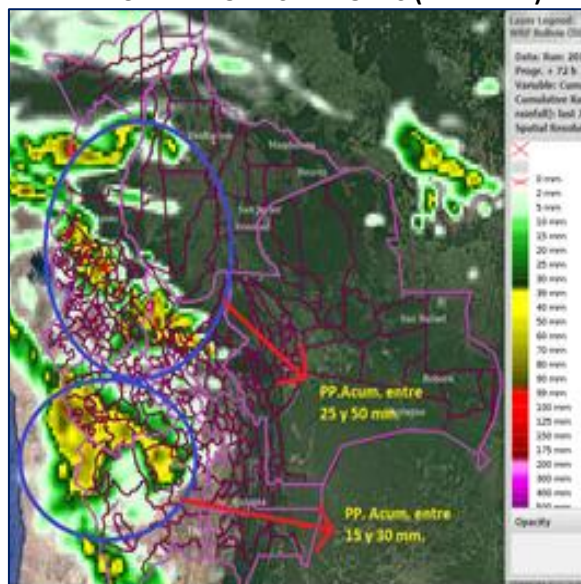

FUENTE: MODELO REGIONAL DEWETRA

#### **ALERTA AMARILLA**

**BENI:** SANTA ROSA, EXALTACIÓN Y LORETO

**COCHABAMBA:** PASORAPA, OMEREQUE Y POJO

**LA PAZ:** YANACACHI, TIPUANI Y TEOPONTE

**ORURO:** SALINAS DE GARCI MENDOZA, SANTIAGO DE ANDAMARCA, CORQUE, CHOQUECOTA, TURCO, SANTUARIO DE QUILLACAS, PAMPA AULLAGAS, BELÉN DE ANDAMARCA, EL CHORO, TOLEDO, SANTIAGO DE HUAYLLAMARCA, SAN PEDRO DE TOTORA Y CURAHUARA DE CARANGAS.

**PANDO:** PORVENIR, BELLA FLOR, BOLPEBRA (MUKDEN), SAN LORENZO Y PUERTO GONZALES MORENO

**POTOSI:** SAN AGUSTÍN, SAN PABLO DE LIPEZ Y ATOCHA

**SANTA CRUZ:** SAMAIPATA, LAGUNILLAS, POSTRER VALLE, TRIGAL, QUIRUSILLAS, PUCARA, CUEVO, MORO MORO, SAIPINA, PAMPA GRANDE, MAIRANA, COLPA BELGICA Y SAN JUAN.



Ministerio de Defensa  
VICEMINISTERIO DE DEFENSA CIVIL



**TARIJA:** TOMAYAPO (EL PUENTE).

**CHUQUISACA:** LAS CARRETAS, HUACAYA, SAN PABLO DE HUACARETA, MACHARETI, VILLA VACA GUZMÁN (MUYUPAMPA), PADILLA Y VILLA SERRANO.

### ALERTA NARANJA

**BENI:** SAN ANDRÉS, RIBERALTA, SAN IGNACIO, SANTA ANA DE YACUMA Y TRINIDAD

**COCHABAMBA:** COCAPATA, TOTORA, TIRAQUE, ENTRE RIOS (BULO BULO), VILLA TUNARI, TIQUIPAYA, SHINAHOTA, CHIMORE, PUERTO VILLARROEL, COLOMI, COLCAPIRHUA Y VINTO.

**LA PAZ:** APOLO, CHULUMANI, LA ASUNTA, IRUPANA, COROICO, CORIPATA Y MAPIRI,

**POTOSI:** COTAGAITA, TOMAVE, COLCHA"K" (V.MARTIN), VILLAZÓN, UYUNI (THOLA PAMPA) Y TUPIZA

**SANTA CRUZ:** CAMIRI, VALLEGRANDE, OKINAWA UNO, GENERAL SAAVEDRA, LA GUARDIA, EL TORNO, FERNANDEZ ALONSO, MINEROS, COMARAPA, SAN PEDRO, EL PUENTE, MONTERO, WARNES, YAPACANÍ, PORONGO (AYACUCHO), BUENA VISTA, SAN CARLOS, COTOCA, PORTACHUELO, SANTA ROSA DEL SARA Y SANTA CRUZ DE LA SIERRA.

**TARIJA:** URIONDO, PADCAYA, CARAPARÍ, VILLA SAN LORENZO, ENTRE RIOS (LA MORETA), VILLAMONTES, BERMEJO, YACUIBA Y TARIJA.

**PANDO:** COBIJA.

**ORURO:** SANTIAGO DE HUARI.

**CHUQUISACA:** MONTEAGUDO Y CULPINA.

### ALERTA ROJA

**BENI:** RURRENABAQUE, REYES Y SAN BORJA.

**LA PAZ:** PALOS BLANCOS, CARANAVI, ALTO BENI, SAN BUENAVENTURA Y NUESTRA SEÑORA DE LA PAZ.

**COCHABAMBA:** SACABA, COCHABAMBA Y QUILLACOLLO.

## 2.- Mapa Referencial

### ANÁLISIS DEL RIESGO

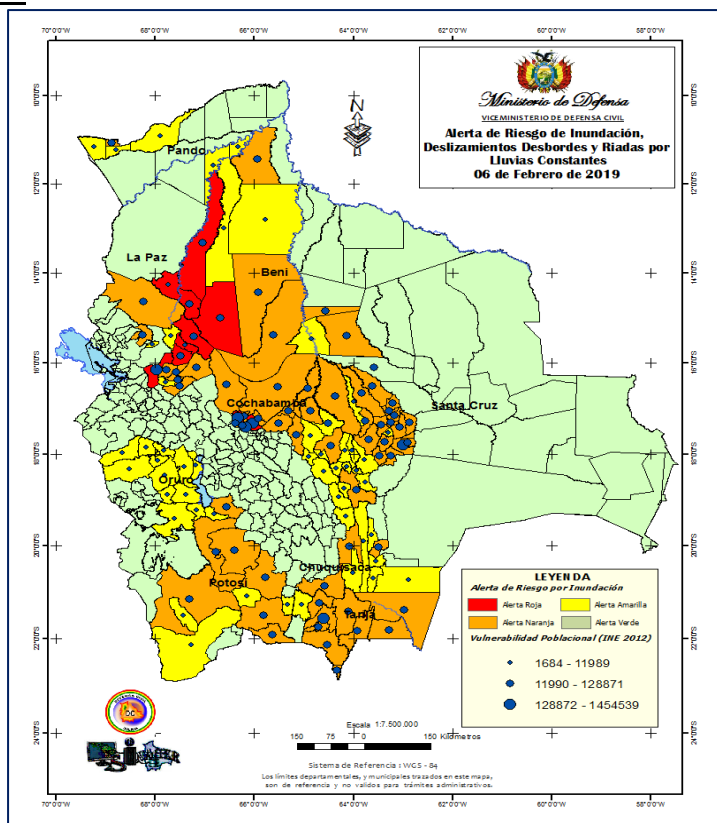

Fuente: SINAGER-SAT



### 3.- Declaratorias de Emergencia y/o Desastre en Bolivia

#### 3.1.- Declaratoria de Emergencia Nacional

No registra

#### 3.2.- Declaratorias de Emergencia Departamental de Bolivia

| Nº | GOBERNACIONES |
|----|---------------|
|    | ----          |
|    | <b>TOTAL</b>  |

#### 3.3.- Declaratorias de Emergencia y/o Desastre en Municipios de Bolivia

| Nº | DEPARTAMENTO | EMERGENCIA | DESASTRE  | EMERGENCIA  | DESASTRE  |
|----|--------------|------------|-----------|---|---|
|    |              |            |           |   | Entre ríos<br>Yunchará<br>El Puente<br>V. San Loenzo<br>Padcaya |
| 1  | TARIJA       | 1          | 5         | Bermejo   | Villa Tunari  |
| 2  | COCHABAMBA   |            | 5         |   | Chimoré<br>Entre Rios<br>Quillacollo<br>Mizque                  |
| 3  | SANTA CRUZ   |            | 5         |   | Lagunillas<br>Cuevo<br>La Guardia<br>Yapacaní<br>San Juan       |
| 4  | POTOSÍ       | 3          |           | Tupiza<br>Villazon<br>Belen de Urmiri                           |   |
| 5  | BENI         | 4          |           | Loreto<br>Rurrenabaque<br>San Borja<br>Santa Rosa del<br>Yacuma |   |
| 6  | CHUQUISACA   | 2          |           | V. de Huacaya<br>Huacareta                                      |   |
| 7  | LA PAZ       | 2          | 3         | Palos Blancos<br>Ixiamas  | San Buenaventura<br>Tipuani<br>Caranavi                         |
|    | <b>TOTAL</b> | <b>12</b>  | <b>18</b> | <b>DEMOSTRACION</b>   |   |

Fuente: Unidad de Preparación y Coordinación-DGEA.

- Declaratorias Municipales recientes.
- Declaratorias Municipales acumulados.



#### 4.- Descripción de daños y acciones realizadas

| DEPARTAMENTO | MUNICIPIO | EVENTO        | DAÑOS  | ACCIONES  |
|--------------|-----------|---------------|--|---|
| LA PAZ       | Coroico   | Deslizamiento | <ul style="list-style-type: none"> <li>▪ Deslizamientos de tierra en el sector Puente Armas en el trayecto La Paz – Caranavi.</li> <li>▪ Movilidades sepultadas por el deslizamiento.</li> <li>▪ Víctimas por el deslizamiento sector Puente Armas en el trayecto La Paz – Caranavi.</li> <li>▪ Actualmente se tiene registrado a diez desaparecidos.</li> </ul> | <ul style="list-style-type: none"> <li>▪ El Ministerio de Defensa y el Ministerio de Gobierno realizan las siguientes acciones:               <ul style="list-style-type: none"> <li>▪ Rescatistas del ESBRAP, SARFAB y Bomberos de la Policía, movilizados en el lugar de los hechos.</li> <li>▪ 50 efectivos del Regimiento de Caballería Ingavi, movilizados.</li> <li>▪ 81 efectivos del Batallón de Ingeniería Mecanizada Gral. Román, movilizados.</li> <li>▪ Helicóptero US en apuro con 4 rescatistas para decolar en el sector del deslizamiento.</li> <li>▪ Se realiza movimiento de material y rehabilitación del camino.</li> <li>▪ Se prosigue con la búsqueda y recuperación de cadáveres.</li> </ul> </li> </ul> |
|              | Guanay    | Inundación    | <ul style="list-style-type: none"> <li>▪ Avenida principal de Guanay se inunda.</li> <li>▪ Familias afectadas por la inundación sacan sus pertenencias.</li> <li>▪ Se inundó zonas 3 y 4 del área urbana del Municipios de Guanay</li> </ul>   | <ul style="list-style-type: none"> <li>▪ Director Distrital de Guanay Lic. Marcos Choque indica que se postergará las clases del lunes 4 de febrero.</li> <li>▪ La Capitanía de Puerto Mayor Guanay en coordinación con el COEM de la Alcaldía vienen realizando operaciones de rescate de personas atrapadas en sus domicilios y traslado</li> </ul>   |



*Ministerio de Defensa*  
VICEMINISTERIO DE DEFENSA CIVIL



|      |                  |            |   |   |
|------|------------------|------------|---|---|
|      |                  |            |   | de enseres personales.  |
|      | Alto Beni        | Inundación | <ul style="list-style-type: none"> <li>▪ 10 familias afectadas barrio Nueva Esperanza en la comunidad de San Antonio.</li> <li>▪ Caminos sin acceso Piquendo-Bopi.</li> </ul>   | <ul style="list-style-type: none"> <li>▪ Gobierno autónomo Municipal de Alto Beni declaran Alerta Roja.</li> </ul>  |
|      | San Buenaventura |            | <ul style="list-style-type: none"> <li>▪ En Evaluación por el Municipio.</li> </ul>   | <ul style="list-style-type: none"> <li>▪ Gobierno Autónomo Municipal de San Buenaventura declaran Alerta Roja por crecida del río Beni.</li> <li>▪ Información preliminar municipio de San buenaventura 5 comunidades afectadas.</li> </ul>   |
|      | Palos Blancos    | Inundación | <ul style="list-style-type: none"> <li>▪ En Evaluación por el Municipio.</li> </ul>   | <ul style="list-style-type: none"> <li>▪ En Evaluación por el Municipio.</li> </ul>   |
|      | Caranavi         | Desborde   | <ul style="list-style-type: none"> <li>▪ Ocasionó graves daños a más de 10 urbanizaciones en la parte baja, y se cayó un puente hacia Guanay.</li> </ul>  | <ul style="list-style-type: none"> <li>▪ En Evaluación por el Municipio.</li> <li>▪ 40 efectivos de la Fuerza de Tarea Conjunta apoyan a dos Barrios de Caranavi.</li> </ul>  |
| BENI | Rurrenabaque     | Inundación | <ul style="list-style-type: none"> <li>▪ En Evaluación por el Municipio.</li> <li>▪ A horas 03:00 a.m. de fecha 03-FEB/19, llegó golpe de agua río Beni está localidad llegando a su máximo nivel a las 5 de la mañana 1.00 mts SNB.</li> <li>▪ Daños menores por saturación del sistema de alcantarillado.</li> <li>▪ Por constante precipitación pluvial se afectó a 142 familias aproximadamente.</li> </ul> | <ul style="list-style-type: none"> <li>▪ Gobierno Autónomo de Municipal de Rurrenabaque declaran Alerta Roja por desborde del río Beni.</li> <li>▪ Por el momento no hay familias afectadas en el área urbana, el UGR de este municipio están realizando el llenado del EDAN.</li> <li>▪ Para informarle, en resumen, no hay damnificados, daños menores por saturación del sistema de alcantarillado. Pero están en alerta.</li> </ul> |
|      | Reyes            | Inundación | <ul style="list-style-type: none"> <li>▪ En Evaluación por el Municipio.</li> </ul>   | <ul style="list-style-type: none"> <li>▪ Gobierno Autónomo Municipal de Reyes declaran Alerta Roja por posible desborde del río Beni.</li> </ul>  |





*Ministerio de Defensa*  
VICEMINISTERIO DE DEFENSA CIVIL



|  |           |            |   |  |
|--|-----------|------------|---|--|
|  |           |            |   | <ul style="list-style-type: none"> <li>▪ El UGR de este municipio están realizando el llenado del EDAN.</li> <li>▪ Información preliminar municipio de Reyes 6 comunidades afectadas: Pto. Salinas, Nuevo Reyes, Zoraida, Rio Viejo San Marcos, y Guaguauno.</li> <li>▪ Familias afectadas 53</li> </ul>   |
|  | San Borja | Riada      | <ul style="list-style-type: none"> <li>▪ Daños en los cultivos y afectación en caminos del mencionado municipio.</li> </ul>   | <ul style="list-style-type: none"> <li>▪ En evaluación por el Municipio.</li> <li>▪ Información preliminar del municipio de San Borja 35 comunidades afectadas por inundación desborde del río Maniquí 1029 familias Pto Triunfó. Pto Méndez. San Antonio. Santa Elena. Campo bello. Pto Belén. Monte Rosa. Chacal. Cedral. Pto codo. Navidad. Pto lata. Pto Gregorio. Carmen del maniquí. La Pampita. Altagracia. La Cruz. San Ramón. Jerusalén. San Juan de Nápoles. Nápoles. Santa Anita. Martirio. Naranjalito. Boca de charaton. Charaton. Pechuga. Chuchial. Puputitunsi. Las minas. Arenales</li> </ul> |
|  |           | Inundación | <ul style="list-style-type: none"> <li>▪ Caída de la torre de Alta Tensión en el río Mamore (Sector Puentes.</li> </ul>   | <ul style="list-style-type: none"> <li>▪ Equipo técnico de ENDE se encuentra realizando trabajos de reparación de la torre de Alta Tensión.</li> </ul>   |
|  | Trinidad  | Riada      | <ul style="list-style-type: none"> <li>▪ Torre de alta tensión (Línea de San Ignacio de Moxos-Trinidad), Ante la Inminente caída de torre de alta tensión , un trabajador de ENDE falleció de nombre Jani Molina Correa (60 años) mientras que realizaba</li> </ul> | <ul style="list-style-type: none"> <li>▪ El personal de SEMENA y la Base Naval Vaca Diez, realizan trabajos de rescate.</li> </ul>   |



Ministerio de Defensa

VICEMINISTERIO DE DEFENSA CIVIL



|            |                 |               | tareas de limpieza en la base de la estructura.   |  |
|------------|-----------------|---------------|---|--|
| POTOSI     | Belén de Urmiri | Riada         | <ul style="list-style-type: none"> <li>Rio Belén de Urmiri, afecto cultivos de haba, papa, oca, isaña, papaliza, cebolla, zanahoria y lechuga</li> <li>Daños en carpas frutales.</li> <li>Daños en viviendas y una Unidad Educativa.</li> </ul> | <ul style="list-style-type: none"> <li>UGR municipal, realiza evaluaciones.</li> </ul>   |
|            | Ckochas         | Desborde      | <ul style="list-style-type: none"> <li>Provocó anegamiento en la comunidad de Oronckota.</li> </ul>   | <ul style="list-style-type: none"> <li>En Evaluación por el Municipio.</li> </ul>  |
| SANTA CRUZ | Yapacaní        | Inundación    | <ul style="list-style-type: none"> <li>Afectación de cultivos.</li> </ul>   | <ul style="list-style-type: none"> <li>En fecha 12-ene-19, la Brigada de Emergencias, realiza atención a las familias afectadas.</li> </ul>          |
|            | San Juan        | Riada         | <ul style="list-style-type: none"> <li>En cultivos.</li> </ul>  | <ul style="list-style-type: none"> <li>En Evaluación por el Municipio.</li> </ul>  |
| TARIJA     | Entre Ríos      | Riada         | <ul style="list-style-type: none"> <li>Daños en caminos vecinales y sembradíos</li> </ul>   | <ul style="list-style-type: none"> <li>UGR realizó la atención a la población, Defensa Civil realiza las coordinaciones correspondientes.</li> </ul> |
|            |                 | Deslizamiento | <ul style="list-style-type: none"> <li>Cayó material sobre la plataforma en la carretera del tramo Entre Ríos-Palos Blancos.</li> </ul>   | <ul style="list-style-type: none"> <li>Se desarrollan trabajos de limpieza sobre la plataforma.</li> <li>En Evaluación por el Municipio.</li> </ul>  |
|            | Padcaya         | Granizada     | <ul style="list-style-type: none"> <li>En cultivos de papa y hortalizas.</li> </ul>   | <ul style="list-style-type: none"> <li>En Evaluación por el Municipio.</li> </ul>  |
|            | Yacuiba         | Lluvias       | <ul style="list-style-type: none"> <li>Incremento del Rio Pilcomayo debido a las precipitaciones constantes.</li> </ul>   | <ul style="list-style-type: none"> <li>El municipio se declara en Alerta Roja.</li> </ul>  |
| COCHABAMBA | Mizque          | Riada         | <ul style="list-style-type: none"> <li>Fallecimiento del adolescente Alberto Vallejos Rivera, a causa de una riada.</li> </ul>  | <ul style="list-style-type: none"> <li>En fecha 14 de enero/19, fue rescatado el cuerpo del mismo, para realizar el estudio forense.</li> </ul>      |
|            | Entre Ríos      | Riada         | <ul style="list-style-type: none"> <li>A causa de una riada, desapareció el Sr. Rubén Roque (30 años).</li> </ul>   | <ul style="list-style-type: none"> <li>Se continua con la búsqueda del mismo.</li> </ul>   |
|            | Colomi          | Deslizamiento | <ul style="list-style-type: none"> <li>Falleció la Sra. Isidora Rojas Vargas (66 años).</li> <li>Intransitabilidad temporal de la carretera</li> </ul>  | <ul style="list-style-type: none"> <li>Personal de la UGR municipal y comunarios rescataron el cuerpo y enviado a la morgue</li> </ul>               |



Ministerio de Defensa

VICEMINISTERIO DE DEFENSA CIVIL



|            |                          |           |   |   |
|------------|--------------------------|-----------|---|---|
|            |                          |           | Cbba. – Santa Cruz, altura Km. 61.<br>▪ Una vivienda colapsada.               | para la autopsia de Ley.                              |
| CHUQUISACA | Poroma                   | Riada     | ▪ Daños en cultivos de maíz, papa, trigo.                                     | ▪ En evaluación preliminar por el UGR, del municipio. |
|            | Camargo                  | Riada     | ▪ Destrozos en la Infraestructura, daños en cultivos de Maíz, Papa y durazno. | ▪ Evaluación a cargo del UGR del municipio.           |
|            | El Villar                | Riada     | ▪ Daños en cultivos de Maíz, Papa, haba, cebolla y alfa alfa.                 | ▪ Evaluación a cargo del UGR del municipio.           |
|            | Monteagudo               | Riada     | ▪ Daños en cultivos de Maíz, maní y pastizales.                               | ▪ Daños en cultivos de Maíz,                          |
|            | Presto                   | Granizada | ▪ En cultivos de Maíz, papa y durazno.  | ▪ En evaluación por el municipio.                     |
| ORURO      | Salinas de Garci Mendoza | Granizada | ▪ En cultivos de quinua.  | ▪ En evaluación por el municipio.                     |

**Fuente:** Unidad de Preparación y Coordinación-DGEA.



Daños y acciones recientes.



Daños y acciones acumulados.

### 5.- Población afectada/damnificada

| DEPARTAMENTO | MUNICIPIO       | FAM. AFECT. | FAM. DAMN. | HAS. CULTIVOS PERDIDOS | VIV. DESTR. | FALLECIDOS | DESAPARECIDOS |
|--------------|-----------------|-------------|------------|------------------------|-------------|------------|---------------|
| POTOSÍ       | Villazón        | 42          | -          | -                      | 2           | -          | -             |
|              | Tupiza          | 20          | -          | -                      | -           | -          | -             |
|              | Belen de Urmiri | 85          | -          | -                      | 5           | -          | -             |
| SANTA CRUZ   | Yapacaní        | 596         | -          | -                      | -           | -          | -             |
|              | Cuevo           | 1263        | 713        | -                      | 1           | -          | -             |
|              | Lagunillas      | 1000        | 300        | -                      | 50          | -          | -             |
|              | San Juan        | 218         | -          | -                      | -           | -          | -             |
| TARIJA       | San Lorenzo     | 1           | -          | -                      | -           | 1          | -             |
|              | Entre Ríos      | 285         | 285        | -                      | -           | -          | -             |
|              | Padcaya         | 35          | -          | -                      | -           | -          | -             |
| COCHABAMBA   | Mizque          | 1           | -          | -                      | -           | 1          | -             |
|              | Entre Ríos      | 1           | -          | -                      | -           | -          | 1             |
|              | Pto. Villarroel | 70          | -          | 300                    | -           | -          | -             |
|              | Shinaota        | 115         | -          | 187                    | -           | -          | -             |
|              | Colomi          | 1           | -          | -                      | 1           | 1          | -             |
| CHUQUISACA   | Icla            | 47          | -          | 58                     | -           | -          | -             |
|              | Huacaya         | 375         | 375        | 250                    | -           | -          | -             |
|              | San Lucas       | 463         | -          | 282                    | -           | -          | -             |
|              | Poroma          | 107         | -          | 130                    | -           | -          | -             |
|              | Camargo         | 71          | -          | 18                     | -           | -          | -             |





Ministerio de Defensa

VICEMINISTERIO DE DEFENSA CIVIL



|               |                          |                    |                   |                               |                    |                   |                      |
|---------------|--------------------------|--------------------|-------------------|-------------------------------|--------------------|-------------------|----------------------|
|               | El Villar                | 74                 | -                 | 123                           | -                  | -                 | -                    |
|               | Monteagudo               | 15                 | -                 | 32                            | -                  | -                 | -                    |
|               | Presto                   | 90                 | -                 | 14                            | -                  | -                 | -                    |
| <b>LA PAZ</b> | Coroico                  | -                  | -                 | -                             | -                  | 15                | 10                   |
| <b>BENI</b>   | San Borja                | 366                | 366               | 555                           | -                  | -                 | -                    |
|               | Reyes                    | 53                 | -                 | -                             | -                  | -                 | -                    |
|               | Rurrenabaque             | 150                | -                 | -                             | -                  | -                 | -                    |
|               | Trinidad                 | 1                  | -                 | -                             | -                  | 1                 | -                    |
| <b>ORURO</b>  | Salinas de Garci Mendoza | 114                | -                 | 400                           | -                  | -                 | -                    |
| <b>TOTAL</b>  |                          | <b>5659</b>        | <b>2039</b>       | <b>2349</b>                   | <b>59</b>          | <b>19</b>         | <b>11</b>            |
|               |                          | <b>FAM. AFECT.</b> | <b>FAM. DAMN.</b> | <b>HAS. CULTIVOS PERDIDOS</b> | <b>VIV. DESTR.</b> | <b>FALLECIDOS</b> | <b>DESAPARECIDOS</b> |

Fuente: Unidad de Preparación y Coordinación-DGEA.

## 6.- Recomendaciones

### INSTITUCIONAL

- Activar Plan de Contingencias, para realizar acciones de preparación o respuesta en los Municipios identificados.
- Territorializar la información de acuerdo a sus vulnerabilidades, usos y costumbres para generar mejores resultados.
- Comunicar a la población si se encuentra en un área de riesgo de inundaciones.

### POBLACIÓN

- No quedarse en aquellas zonas bajas o cerca de la cuenca de los ríos.
- Desplazarse y guarecerse en zonas más altas.
- En caso de crecida de los ríos evacuar a las familias hacia zonas seguras o albergues temporales, llevando únicamente lo indispensable.
- No atravesar ríos o zonas inundadas a pie en animales o vehículos.
- No cruzar puentes donde el nivel del agua se acerque al borde, pudiendo sus bases estar debilitadas.
- No ingresar a zonas afectadas.
- No acercarse a lugares donde puedan producirse derrumbes y posibles deslizamientos.

## 7.- Glosario de Términos

### • FAMILIAS AFECTADAS:

Personas, familias o grupos poblacionales que se ven perjudicados por la ocurrencia de un evento adverso que provoca daños y pérdidas indirectas; bien sea en su salud física y/o mental, bienes, medios de vida, oportunidades de desarrollo, entre otros; y que demandan la atención de las entidades del Estado y de la comunidad a través de procesos de atención de desastres y/o emergencias. **(Decreto reglamentario de la Ley de Gestión de Riesgos).**

### • FAMILIAS DAMNIFICADAS:

Personas, familias o grupos poblacionales que se ven perjudicados por la ocurrencia de un evento adverso que provocan daños y pérdidas directas, en sus viviendas y medios de vida, o éstas han quedado en condición de inhabilitación e imposibilidad de recuperarse, debido al grado de destrucción como producto del desastre y/o emergencia. **(Decreto reglamentario de la Ley de Gestión de Riesgos).**

### • SINAGER-SAT:

Sistema Integrado de Información y Alerta para la Gestión de Riesgos de Desastres. **(Ley Nro. 602 de Gestión de Riesgos).**

EL PRESENTE REPORTE SE ACTUALIZA DIARIAMENTE A HRS. 07:00.