



Ministerio de Defensa
VICEMINISTERIO DE DEFENSA CIVIL



REPORTE DIARIO NACIONAL DE ALERTA DE RIESGOS Y AFECTACIÓN

SINAGER-SAT N° 08

Información a partir del 1 de enero del 2019

La Paz, 18 de enero del 2019

1.- Alerta de Riesgo por Departamentos

INUNDACIONES, DESLIZAMIENTOS, DESBORDES Y/O RIADAS A CONSECUENCIA DE LLUVIAS CONSTANTES

SOBRE LA BASE DE LOS REPORTES HIDROLOGICOS EMITIDO POR EL SENAMHI Y SNHN, DEL DIA 16/01/2019, SE ANALIZA QUE, ENTRE LOS DIAS JUEVES 17 DE ENERO AL LUNES 21 DE ENERO DEL 2019, SE PREVE LO SIGUIENTE:

ANALISIS DE RIESGO

EXISTE RIESGO POR LLUVIAS Y TORMENTAS ELECTRICAS MODERADAS Y CONSTANTES, QUE GENERARAN LA SUBIDA DE CAUDALES EN RIOS COMO EL ROCHA, ICHILO, CHAPARE, IVIRGAZAMA, CHIMORE, COROICO, ZONGO, BOOPI, ALTO BENI, TIPUANI, MAPIRI, ISIBORO, ICHOA, SECURE, MAMORE, IBARE YACUMA, TIJAMUCHI Y MANIQUI, TUPIZA Y SAN JUAN DEL ORO. LAS CUALES PODRIA AFECTAR A LOS MUNICIPIOS DE:

MAPA DE RECURRENCIA

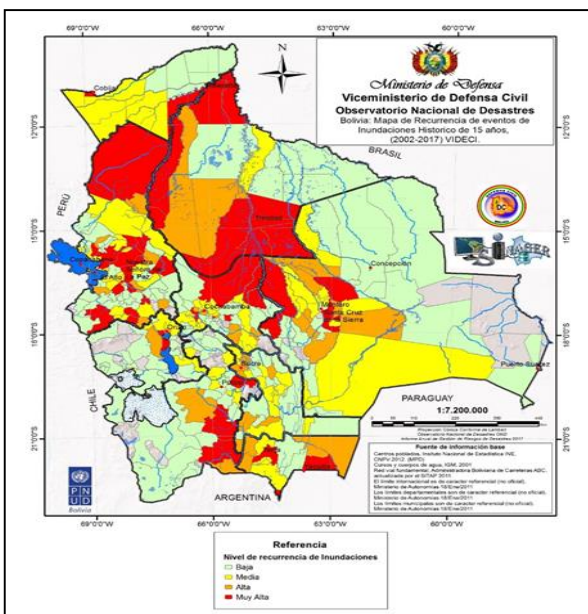

FUENTE: VIDECI

TENDENCIA DE LLUVIAS 72 HORAS (DEWETRA)

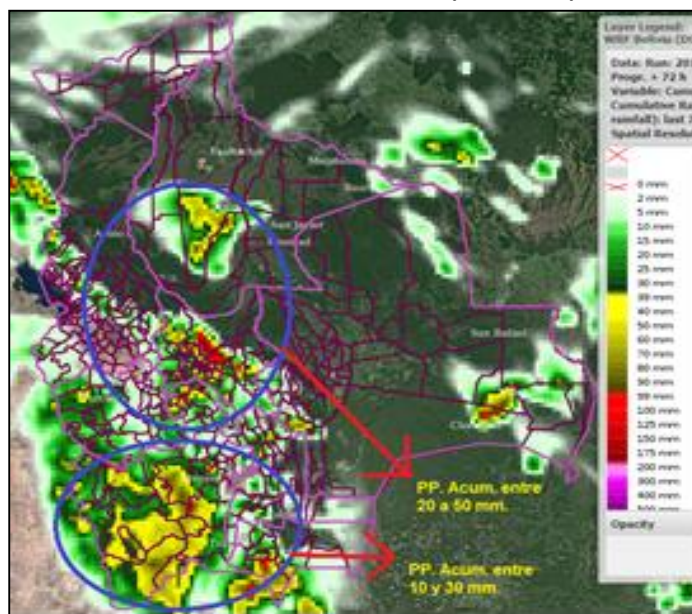

FUENTE: MODELO REGIONAL DEWETRA

PARA EL ANÁLISIS DEL RIESGO SE TOMÓ EN CUENTA LA VULNERABILIDAD POBLACIONAL DEL CENSO 2012

ALERTA AMARILLA

BENI: REYES, SANTA ROSA, EXALTACIÓN, RURRENABAQUE, SANTA ANA DE YACUMA Y LORETO.
CHUQUISACA: SAN PABLO DE HUACARETA, MACHARETI, VILLA VACA GUZMÁN (MUYPUPAMPA), CULPINA, LAS CARRETAS Y HUACAYA.
COCHABAMBA: COCAPATA, POJO, TOTORA Y COLOMI
LA PAZ: CHULUMANI, CORIPATA, SAN BUENAVENTURA, GUANAY, TEOPONTE, ALTO BENI, COROICO Y TIPUANI.
SANTA CRUZ: PAMPA GRANDE, COMARAPA, CUEVO, SANTA ROSA DEL SARA Y SAN JUAN.
TARIJA: PADCAYA Y TOMAYAPO (EL PUENTE).

ALERTA NARANJA

BENI: SAN BORJA, TRINIDAD Y SAN IGNACIO.
CHUQUISACA: MONTEAGUDO



Ministerio de Defensa
VICEMINISTERIO DE DEFENSA CIVIL



COCHABAMBA: PUERTO VILLARROEL, VILLA TUNARI, CHIMORE, TIRAQUE, SHINAHOTA, ENTRE RIOS (BULO BULO), TIQUIPAYA, COLCAPIRHUA Y VINTO.

LA PAZ: APOLO, LA ASUNTA, PALOS BLANCOS Y CARANAVI

POTOSI: VILLAZÓN Y TUPIZA

SANTA CRUZ: YAPACANÍ, SAN CARLOS Y CAMIRI.

TARIJA: YACUIBA, VILLA SAN LORENZO, ENTRE RIOS (LA MORETA), VILLAMONTES Y BERMEJO.

ALERTA ROJA

COCHABAMBA: COCHABAMBA, QUILLACOLLO Y SACABA.

LA PAZ: NUESTRA SEÑORA DE LA PAZ.

2.- Mapa Referencial

ANÁLISIS DEL RIESGO

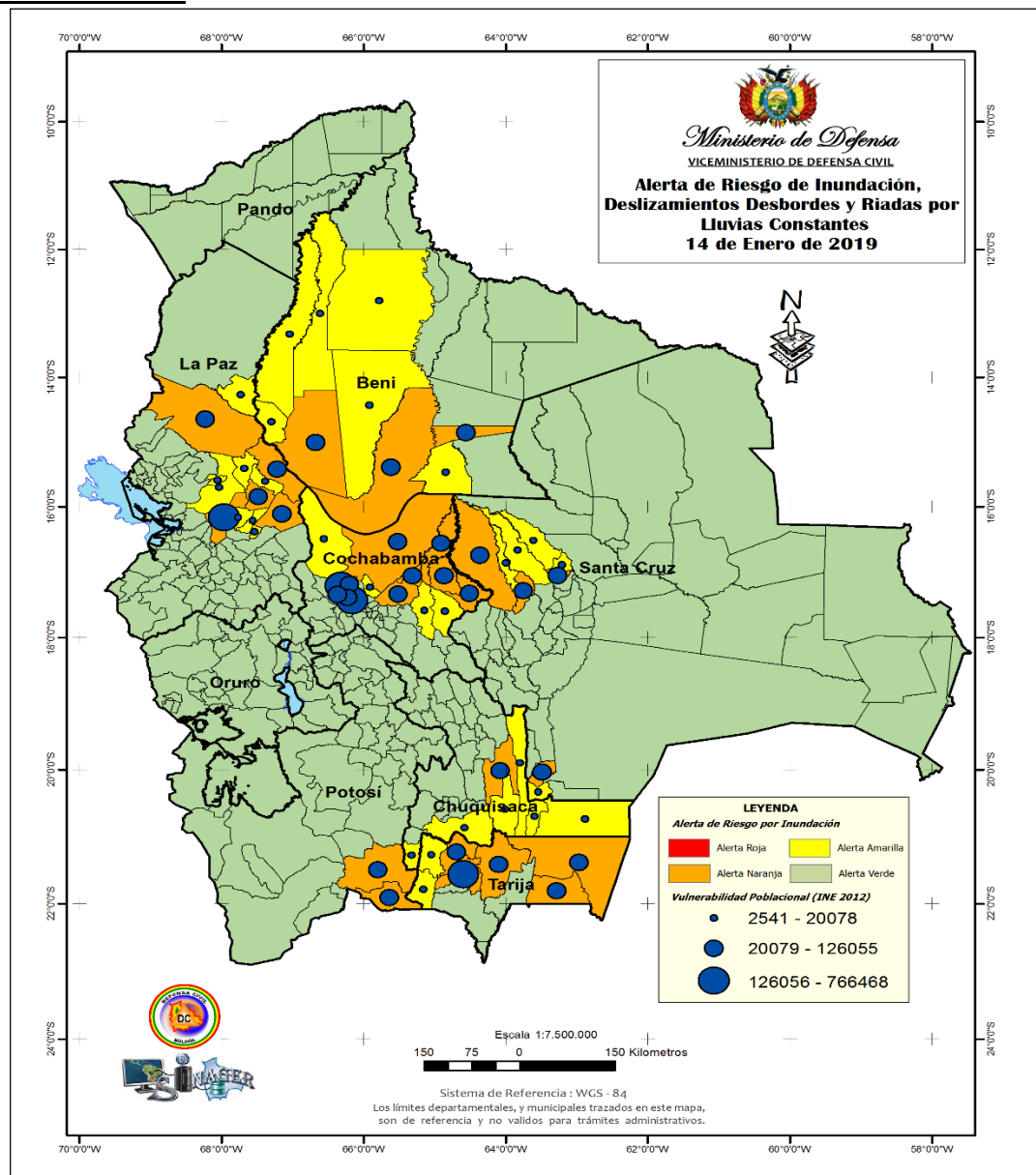

Fuente: SINAGER-SAT



3.- Declaratorias de Emergencia y/o Desastre en Bolivia

3.1.- Declaratoria de Emergencia Nacional

No registra

3.2.- Declaratorias de Emergencia Departamental de Bolivia

Nº	GOBERNACIONES

	TOTAL

3.3.- Declaratorias de Emergencia y/o Desastre en Municipios de Bolivia

Nº	DEPARTAMENTO	EMERGENCIA	DESASTRE	EMERGENCIA	DESASTRE
1	TARIJA	1		Bermejo	
2	COCHABAMBA		3		Villa Tunari Chimoré Entre Rios
3	SANTA CRUZ		3		Lagunillas Cuevo La Guardia
4	POTOSÍ	2		Tupiza Villazon	
5	BENI	1		Loreto	
	TOTAL	4	6	DEMOSTRACIÓN	

Fuente: Unidad de Preparación y Coordinación-DGEA.

4.- Descripción de daños y acciones realizadas

DEPARTAMENTO	MUNICIPIO	EVENTO	DAÑOS	ACCIONES
POTOSÍ	Villazon	Riada	<ul style="list-style-type: none"> Rio San Juan del Oro afecto, familias de com. Humi (10); Lonte (24); San Isidro (8) y dos casas. Cultivos de papa, maíz, haba. Pérdida de un Vehículo, ocupantes fueron salvados. 	<ul style="list-style-type: none"> Gobernación se encuentra organizando brigadas de evaluación de daños. el VIDECI proporcionó apoyo con dos carpas de Lona.
	Tupiza	Desborde	<ul style="list-style-type: none"> Rio Tupiza inundó viviendas sin daños personales. Carretera Tupiza - Atocha afectada por deslizamiento. 	<ul style="list-style-type: none"> Gobernación y la ABC, desplazan Maquinaria pesada.



Ministerio de Defensa

VICEMINISTERIO DE DEFENSA CIVIL



			<ul style="list-style-type: none"> Alcantarillados de centros Mineros afectados. 	
SANTA CRUZ	Yapacaní	Inundación	<ul style="list-style-type: none"> Afectación de cultivos. 	<ul style="list-style-type: none"> En fecha 12-ene-19, la Brigada de Emergencias, realiza atención a las familias afectadas.
	Cuevo	Desborde	<ul style="list-style-type: none"> Desborde en la quebrada con afectación de cultivos y daños. 	<ul style="list-style-type: none"> Se encuentra en evaluación preliminar.
	Lagunillas	Lluvias	<ul style="list-style-type: none"> Cultivos de maíz 	<ul style="list-style-type: none"> Apoyo de la Gobernación con maquinaria pesada.
TARIJA	San Lorenzo	Riada	<ul style="list-style-type: none"> Falleció Sra. Giovana Flores Condori (35 años), producto de una riada. 	<ul style="list-style-type: none"> Se realiza el levantamiento del cadáver en fecha 11-ene-19, en coordinación con la Policía, Bomberos y SAR del Sur.
COCHABAMBA	Mizque	Riada	<ul style="list-style-type: none"> Fallecimiento del adolescente Alberto Vallejos Rivera, a causa de una riada. 	<ul style="list-style-type: none"> En fecha 14 de enero/19, fue rescatado el cuerpo del mismo, para realizar el estudio forense.
	Entre Ríos		<ul style="list-style-type: none"> A causa de una riada, desapareció el Sr. Rubén Roque (30 años). 	<ul style="list-style-type: none"> Se continúa con la búsqueda del mismo.
	Puerto Villarroel	Desborde	<ul style="list-style-type: none"> Desborde del Rio Ichilo, provocó afectación de plantaciones de banano de exportación. 	<ul style="list-style-type: none"> UGR del Municipio, realiza las evaluaciones correspondientes. En fecha 10-ene-19, el Municipio atendió con ayuda humanitaria. Personal de tropa de la Armada Boliviana, realiza la construcción de defensivos.
	Shinaota	Desborde	<ul style="list-style-type: none"> Desborde del Rio Grande, ocasiona daños en cultivos. 	<ul style="list-style-type: none"> El UGR, realiza la evaluación del evento.
CHUQUISACA	Icla	Granizada	<ul style="list-style-type: none"> Daños en diferentes cultivos (Papa, cebolla, maíz, trigo y haba). 	<ul style="list-style-type: none"> Municipio realiza apoyo a las familias afectadas, de acuerdo a sus capacidades.
	Huacaya	Riada	<ul style="list-style-type: none"> La Quebrada Guitarratati por la subida del caudal, 	<ul style="list-style-type: none"> El UGR realiza evaluación preliminar,



			causó afectación de daños en cultivos.	de las familias y hectáreas afectadas.
	San Lucas	Granizada	<ul style="list-style-type: none"> Daños en cultivos de maíz, papa, haba, durazno, manzana, cebada y trigo. 	<ul style="list-style-type: none"> El UGR, realiza la evaluación del evento.

Fuente: Unidad de Preparación y Coordinación-DGEA.

5.- Población afectada/damnificada

DEPARTAMENTO	MUNICIPIO	FAM. AFECT.	FAM. DAMN.	HAS. CULTIVOS PERDIDOS	VIV. DESTR.	FALLECIDOS	DESAPARECIDOS
POTOSÍ	Villazón	42	-	-	2	-	-
	Tupiza	20	-	-	-	-	-
SANTA CRUZ	Yapacaní	300	-	-	-	-	-
	Cuevo	1263	713	-	1	-	-
	Lagunillas	1000	300	-	50	-	-
TARIJA	San Lorenzo	1	-	-	-	1	-
COCHABAMBA	Mizque	1	-	-	-	1	-
	Entre Rios	1	-	-	-	-	1
	Pto. Villarroel	70	-	300	-	-	-
	Shinaota	115	-	187	-	-	-
CHUQUISACA	Icla	47	-	58	-	-	-
	Huacaya	375	375	250	-	-	-
	San Lucas	413	-	222	-	-	-
TOTAL		3648	1388	1017	53	2	1
		FAM. AFECT.	FAM. DAMN.	HAS. CULTIVOS PERDIDOS	VIV. DESTR.	FALLECIDOS	DESAPARECIDOS

Fuente: Unidad de Preparación y Coordinación-DGEA.

6.- Recomendaciones

INSTITUCIONAL

- Activar Plan de Contingencias, para realizar acciones de preparación o respuesta en los Municipios identificados.
- Territorializar la información de acuerdo a sus vulnerabilidades, usos y costumbres para generar mejores resultados.
- Comunicar a la población si se encuentra en un área de riesgo de inundaciones.

POBLACIÓN

- No quedarse en aquellas zonas bajas o cerca de la cuenca de los ríos.
- Desplazarse y guarecerse en zonas más altas.
- En caso de crecida de los ríos evacuar a las familias hacia zonas seguras o albergues temporales, llevando únicamente lo indispensable.
- No atravesar ríos o zonas inundadas a pie en animales o vehículos.



- No cruzar puentes donde el nivel del agua se acerque al borde, pudiendo sus bases estar debilitadas.
- No ingresar a zonas afectadas.
- No acercarse a lugares donde puedan producirse derrumbes y posibles deslizamientos.

7.- Glosario de Términos

- **FAMILIAS AFECTADAS:**
Personas, familias o grupos poblacionales que se ven perjudicados por la ocurrencia de un evento adverso que provoca daños y pérdidas indirectas; bien sea en su salud física y/o mental, bienes, medios de vida, oportunidades de desarrollo, entre otros; y que demandan la atención de las entidades del Estado y de la comunidad a través de procesos de atención de desastres y/o emergencias. **(Decreto reglamentario de la Ley de Gestión de Riesgos).**
- **FAMILIAS DAMNIFICADAS:**
Personas, familias o grupos poblacionales que se ven perjudicados por la ocurrencia de un evento adverso que provocan daños y pérdidas directas, en sus viviendas y medios de vida, o éstas han quedado en condición de inhabilitabilidad e imposibilidad de recuperarse, debido al grado de destrucción como producto del desastre y/o emergencia. **(Decreto reglamentario de la Ley de Gestión de Riesgos).**
- **SINAGER:**
Sistema Integrado de Información y Alerta para la Gestión de Riesgos de Desastres. **(Ley Nro. 602 de Gestión de Riesgos).**

EL PRESENTE REPORTE SE ACTUALIZA DIARIAMENTE A HRS. 07:00.