



Ministerio de Defensa

VICEMINISTERIO DE DEFENSA CIVIL



BOLETIN DE RIESGO NACIONAL N° 24/18

INUNDACIONES, DESLIZAMIENTOS, DESBORDES Y/O RIADAS A CONSECUENCIA DE LLUVIAS FUERTES

SOBRE LA BASE DE LOS REPORTES HIDRO-METEOROLOGICOS EMITIDO POR EL SENAMHI, DEL DIA 21/11/2018, ENTRE LOS DIAS VIERNES 23 AL LUNES 26 DEL PRESENTE AÑO, SE ANALIZA LO SIGUIENTE:

EXISTE RIESGO POR LLUVIAS Y TORMENTAS ELECTRICAS MODERADAS A FUERTES, QUE GENERARAN LA SUBIDA DE CAUDALES EN RIOS COMO EL, ICHILO, CHAPARE, IVIRGAZAMA, CHIMORE, ROCHA, IVIRIZU, ESPIRITU SANTO, PARACTI, SECURE ALTO, TIJAMUCHI, ISIBORO, YACUMA, MANIQUI, PRAI, YAPACANI, ALTO BENI, TIPUANI, MAPIRI, COROICO, ZONGO, BOOPI. LAS CUALES PODRIA AFECTAR A LOS MUNICIPIOS DE:

ALERTA AMARILLA

BENI: REYES Y SANTA ROSA.

CHUQUISACA: PADILLA, MONTEAGUDO, VILLA AZURDUY, VILLA ALCALÁ, TOMINA, VILLA VACA GUZMÁN (MUYUPAMPA), VILLA MOJOCOYA, VILLA SERRANO, TARVITA (VILLA ARIAS), INCAHUASI, EL VILLAR, SOPACHUY, SAN PABLO DE HUACARETA Y CULPINA.

COCHABAMBA: POCONA, TOTORA, MOROCHATA, OMEREQUE, PUNATA, ARANI, COCAPATA, COLOMI, TIRAQUE, PASORAPA, QUILLACOLLO Y VACAS.

LA PAZ: CAJUATA E INQUISIVI.

SANTA CRUZ: URUBICHA, VALLEGRANDE, SAN RAMÓN, ASCENCIÓN DE GUARAYOS, TRIGAL, QUIRUSILLAS, LAGUNILLAS, CABEZAS, PUCARA, PAILÓN, CUATRO CANADAS, SAIPINA, SAN JAVIER, MORO MORO Y POSTRER VALLE.

TARIJA: VILLA SAN LORENZO, PADCAYA, URIONDO, CARAPARÍ, ENTRE RIOS (LA MORETA) Y TARIJA.

ALERTA NARANJA

BENI: SAN JAVIER, TRINIDAD, SAN ANDRÉS, RURRENABAQUE, SANTA ANA DE YACUMA, SAN IGNACIO, SAN BORJA Y LORETO.

COCHABAMBA: POJO, VILLA TUNARI, PUERTO VILLARROEL, CHIMORE, SHINAHOTA Y ENTRE RIOS (BULO BULO).

LA PAZ: COROICO, PALOS BLANCOS, IRUPANA, MAPIRI, CARANAVI, ALTO BENI, GUANAY, TIPUANI, NUESTRA SEÑORA DE LA PAZ, CORIPATA, CHULUMANI, LA ASUNTA, APOLO, TEOPONTE, SAN BUENAVENTURA Y YANACACHI.

SANTA CRUZ: EL PUENTE, EL TORNO, SAMAIPATA, SANTA CRUZ DE LA SIERRA, MAIRANA, PAMPA GRANDE, SAN PEDRO, COLPA BELGICA, SANTA ROSA DEL SARA, OKINAWA UNO, WARNES, BUENA VISTA, PORONGO (AYACUCHO), SAN JULIÁN, YAPACANÍ, LA GUARDIA, SAN JUAN DE YAPACANÍ, COTOCA, MONTERO, PORTACHUELO, SAN CARLOS, MINEROS, FERNANDEZ ALONSO, GENERAL SAAVEDRA Y COMARAPA.

PRONOSTICO DE LA AMENAZA

MAPA DE RECURRENCIA

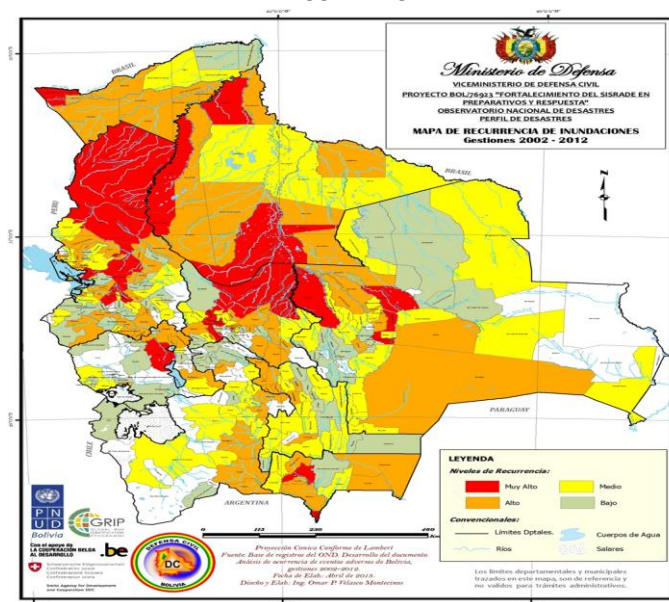

FUENTE: VIDECI

TENDENCIA DE LLUVIAS 84 HORAS (VENTUSKY)

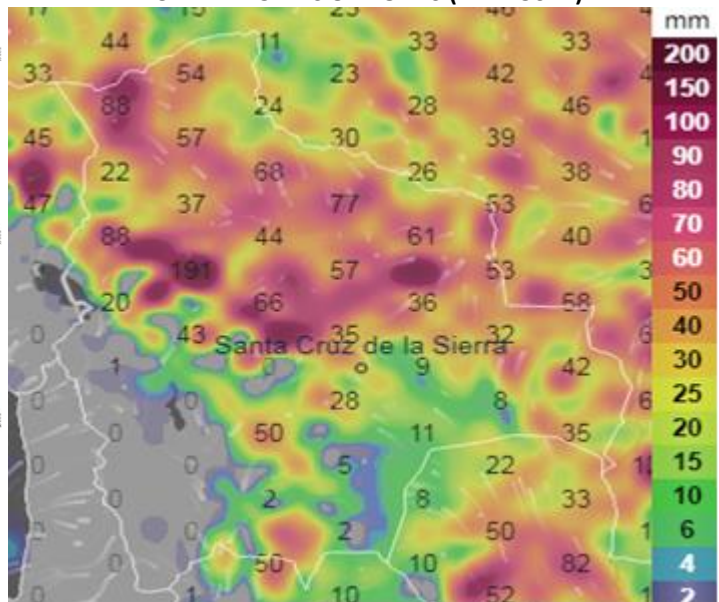

FUENTE: MODELO GLOBAL VENTUSKY

REF: LEY 602, ART.37.- RESPONSABILIDAD DEL MINISTERIO DE DEFENSA NACIONAL (CLASIFICACION DE ALERTAS). LEY 031, ART. 100.- (GESTION DE RIESGOS Y ATENCION DE DESASTRES NATURALES). . I. EL NIVEL CENTRAL DEL ESTADO TIENE LAS SIGUIENTES COMPETENCIAS EXCLUSIVAS 4. DEFINIR POLITICAS Y ARTICULAR LOS SISTEMAS DE ALERTA TEMPRANA. DS.2342, ART.42.- ALERTAS A) DEFINIR NIVELES, NOMENCLATURAS Y PROCEDIMIENTOS PARA DIFERENCIAR LOS DISTINTOS NIVELES DE ALERTA FRENTE A UN DETERMINADO EVENTO. DS.29894, ART.41 ATRIBUCIONES DEL VICEMINISTERIO DE DEFENSA CIVIL C) PLANIFICAR Y EJECUTAR ACCIONES PARA LA PREPARACION, ALERTA, RESPUESTA, REHABILITACION Y RECONSTRUCCION EN CASO DE EMERGENCIAS Y DESASTRES NATURALES.



Ministerio de Defensa
VICEMINISTERIO DE DEFENSA CIVIL



MAPA DE INUNDACIONES, DESLIZAMIENTOS, DESBORDES Y/O RIADAS A CONSECUENCIA DE LLUVIAS FUERTES

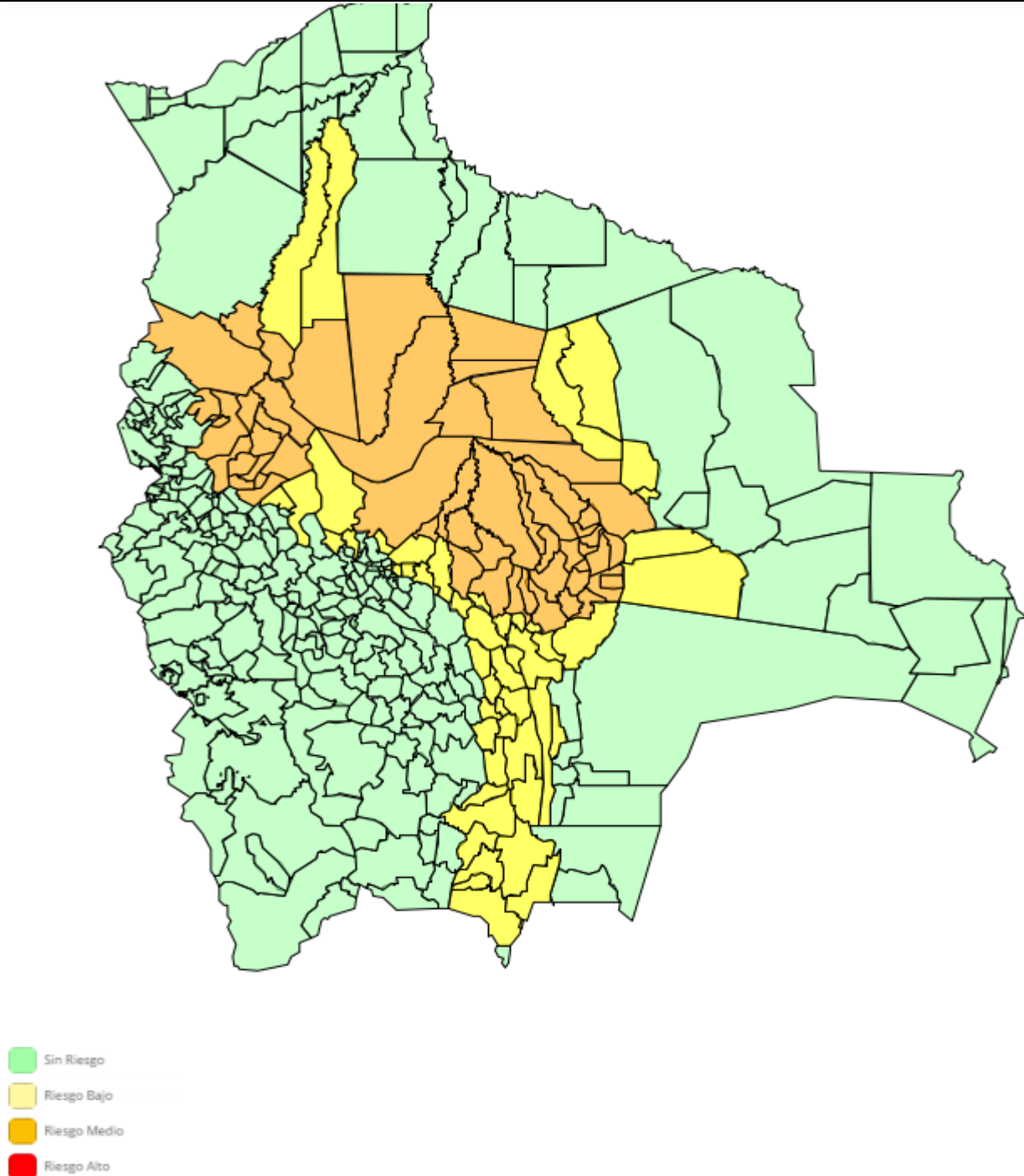

Boletín elaborado en base información del SENAMHI – Análisis de Riesgo: SINAGER-SAT



RECOMENDACIONES

- SE RECOMIENDA ACTIVAR EL PLAN DE CONTINGENCIAS Y COE'S, PARA REALIZAR ACCIONES PREVENTIVAS EN LOS MUNICIPIOS Y GOBERNACIONES DE LAS REGIONES CITADAS ANTE POSIBLES INUNDACIONES Y/O DESBORDES POR LA VULNERABILIDAD DE LAS ZONAS POSIBLEMENTE AFECTADAS DE ALTA RECURRENCIA.
- POR LOS NIVELES DE RIESGOS PARA ESTE EVENTO SE RECOMIENDA COMUNICAR A LA POBLACIÓN: SI SE ENCUENTRAN EN UN ÁREA CON RIESGO DE INUNDACIONES, NO QUEDARSE EN AQUELLAS ZONAS BAJAS O CERCA DE LA CUENCA DE LOS RÍOS.
- SÍ EL RÍO COMIENZA A CRECER, EVACUEMOS A LAS FAMILIAS HACIA LAS ZONAS SEGURAS COMO ALBERGUES TEMPORALES LLEVANDO ÚNICAMENTE LO INDISPENSABLE; NO ATRAVESAR RÍOS O ZONAS INUNDADAS A PIE, EN ANIMALES O VEHÍCULOS; NO CRUZAR PUENTES DONDE EL NIVEL DEL AGUA SE ACERQUE AL BORDE, PUES SUS BASES PODRÍAN ESTAR DEBILITADAS; NO INGRESAR EN ZONAS AFECTADAS.
- NO ACERCARSE A LUGARES DONDE PUEDAN PRODUCIRSE DERRUMBES Y POSIBLES DESLIZAMIENTOS; DESPLAZARSE Y GUARECERSE EN ZONAS MÁS ALTAS; ASEGURESE DE TENER CONDICIONES SEGURAS Y/O AVISAR A LAS AUTORIDADES.
- EN LA REGION DE LOS VALLES, ES POSIBLE LA PRESENCIA DE GRANIZO, Y LLUVIAS FUERTES DE CORTA DURACION, TOMAR PREVISIONES.
- ASI MISMO, SE RECOMIENDA A MUNICIPIOS TERRITORIALIZAR LA INFORMACION, DE ACUERDO A SUS VULNERABILIDADES, USOS Y COSTUMBRES, PARA GENERAR MEJORES RESULTADOS DE PREVENCION ANTE ESTOS EVENTOS ADVERSOS. POR TANTO LAS CONDICIONES AMERITAN ALERTA AMARILLA Y NARANJA.

CONTACTOS

Sistema Integrado de Información para la Gestión de Riesgos

SINAGER- SAT

Correo: sinager@defensacivil.gob.bo.

TELF:2610557

Cel:71540783-70119133