



BOLETIN DE RIESGO NACIONAL N°07/18

REF: LEY 602, ART. 37 Y 38.- RESPONSABILIDAD DEL MINISTERIO DE DEFENSA (DECLARATORIA Y CLASIFICACIÓN DE ALERTAS)
LEY 031, ART. 100.- (GESTION DE RIESGOS Y ATENCION DE DESASTRES NATURALES). . I. EL NIVEL CENTRAL DEL ESTADO TIENE LAS SIGUIENTES COMPETENCIAS EXCLUSIVAS: 4. DEFINIR POLITICAS Y ARTICULAR LOS SISTEMAS DE ALERTA TEMPRANA. DS. 2342, ART. 42.- ALERTAS A) DEFINIR NIVELES NOMENCLATURAS Y PROCEDIMIENTOS PARA DIFERENCIAR LOS DISTINTOS NIVELES DE ALERTA FRENTE A UN EVENTO.

DS. 29894, ART. 41 ATRIBUCIONES DEL VICEMINISTERIO DE DEFENSA CIVIL C) PLANIFICAR Y EJECUTAR ACCIONES PARA LA PREPARACIÓN, ALERTA, RESPUESTA, REHABILITACIÓN Y RECONSTRUCCIÓN EN CASO DE EMERGENCIAS Y DESASTRES.

SOBRE LA BASE DE LOS REPORTES METEOROLOGICOS E HIDROLOGICOS EMITIDOS POR EL SENAMHI Y SNHN DEL DIA 08/02/2018 PARA LOS DIAS VIERNES 09 AL DOMINGO 11 DE FEBRERO SE EVALUA LO SIGUIENTE:

EXISTE RIESGO POR LLUVIAS Y TORMENTAS ELECTRICAS MODERADAS A FUERTES, QUE GENERARAN LA SUBIDA DE CAUDALES EN RIOS COMO EL IBARE, MAMORE, ISIBORO, SECURE, ALTO BENI, TIPUANI, MAPIRI, COROICO, ICHILO, CHAOARE, CHIMORE, MIZQUE. TAQUIÑA, CHIPIRIRI. ASI MISMO EN LA CUENCA DEL PILCOMAYO, RIO TUPIZA, TUMUSLA, COTAGAITA, SAN JUAN DEL ORO Y TARAPAYA. DE ESTA MANERA, QUEDEN AFECTADOS LOS MUNICIPIOS DE:

ALERTA AMARILLA

CHUQUISACA: PADILLA, LAS CARRERAS, VILLA ABECIA, EL VILLAR Y CAMARGO (5).

COCHABAMBA: COCAPATA, AYOPAYA (VILLA DE IND) Y MOROCHATA (3).

LA PAZ: QUIME, AYO AYO, SAN BUENAVENTURA, CALAMARCA, SAN PEDRO DE CURAHUARA, MECAPACA, SORATA, INQUISIVI, IXIAMAS, APOLO, LICOMA (VILLA LIBERTAD), UMALA, PATACAMAYA, COLQUIRI E ICHOCA (16).

ORURO: SANTIAGO DE ANDAMARCA, SANTIAGO DE HUAYLLAMARCA, BELÉN DE ANDAMARCA, SALINAS DE GARCÍ MENDOZA, SANTUARIO DE QUILLACAS, PAMPA AULLAGAS Y EL CHORO (7).

PANDO: BOLPEBRA (MUKDEN), PORVENIR, SAN LORENZO, COBIJA, EL SENA, PUERTO RICO Y FILADELFIA (7).

POTOSÍ: CAIZA "D", VITICHI, TUPIZA, PUNA, TINQUIPAYA Y CHAQUI (6).

SANTA CRUZ: GUTIÉRREZ, BOYUIBE, CAMIRI, CUEVO, LAGUNILLAS (5).

TARIJA: YUNCHARA Y TOMAYAPO (EL PUENTE) (2).

ALERTA NARANJA

BENI: SANTA ANA DE YACUMA, SAN JAVIER, LORETO, SANTA ROSA, TRINIDAD, SAN BORJA, SAN IGNACIO, RURRENABAQUE Y REYES (9).

CHUQUISACA: SAN PABLO DE HUACARETA, VILLA VACA GUZMÁN (MUYPAMPAS), MACHARETI, MONTEAGUDO, HUACAYA Y CULPINA (6).

COCHABAMBA: VILLA TUNARI, PUERTO VILLARROEL, ENTRE RIOS (BULO BULO), QUILLACOLLO, COCHABAMBA, VINTO, SACABA, COLOMI, SHINAHOTA Y CHIMORE (10).

LA PAZ: CORIPATA, PALCA, LURIBAY, YACO, SAPAHAQUI, MALLA, PALOS BLANCOS, ALTO BENI, PAPEL PAMPA, GUANAY, MAPIRI, NUESTRA SEÑORA DE LA PAZ, SICA SICA, LA ASUNTA, CARANAVI, CAIROMA, TIPUANI, COROICO, IRUPANA, CHULUMANI, YANACACHI, CAJUATA Y TEOPONTE (23).

ORURO: CORQUE, CHOQUECOTA, CHALLAPATA, SANTIAGO DE HUARI, TOLEDO, EUCALIPTUS, ANTEQUERA (BOLIVAR), CARACOLLO, POOPÓ Y PAZÑA (10).

POTOSÍ: PORCO, YOCALLA, BELÉN DE URMIRI, ATOCHA, COTAGAITA Y POTOSÍ (6).

SANTA CRUZ: YAPACANÍ (1).

TARIJA: ENTRE RIOS (LA MORETA), URIONDO, VILLA SAN LORENZO, TARIJA, PADCAYA Y CARAPARÍ (6).

ALERTA ROJA

COCHABAMBA: COLCAPIRHUA Y TIQUIPAYA (2).

TARIJA: YACUIBA Y VILLAMONTES (2).

SE RECOMIENDA ACTIVAR EL PLAN DE CONTINGENCIAS Y COE'S, PARA REALIZAR ACCIONES PREVENTIVAS EN LOS MUNICIPIOS Y GOBERNACIONES DE LAS REGIONES CITADAS ANTE POSIBLES INUNDACIONES Y/O DESBORDES POR LA VULNERABILIDAD DE LAS ZONAS POSIBLEMENTE AFECTADAS DE ALTA RECURRENCIA. POR LOS NIVELES DE RIESGOS PARA ESTE EVENTO SE RECOMIENDA COMUNICAR A LA POBLACIÓN: SI SE ENCUENTRAN EN UN ÁREA CON RIESGO DE INUNDACIONES, NO QUEDARSE EN AQUELLAS ZONAS BAJAS O CERCA DE LA CUENCA DE LOS RÍOS; SÍ EL RÍO COMIENZA A CRECER, EVACUEMOS A LAS FAMILIAS HACIA LAS ZONAS SEGURAS COMO ALBERGUES TEMPORALES LLEVANDO ÚNICAMENTE LO INDISPENSABLE; NO ATRAVESAR RÍOS O ZONAS INUNDADAS A PIE, EN ANIMALES O VEHÍCULOS; NO CRUZAR PUENTES DONDE EL NIVEL DEL AGUA SE ACERQUE AL BORDE, PUES SUS BASES PODRÍAN ESTAR DEBILITADAS; NO INGRESAR EN ZONAS AFECTADAS; NO ACERCARSE A LUGARES DONDE PUEDAN PRODUCIRSE DERRUMBES Y POSIBLES DESLIZAMIENTOS; DESPLAZARSE Y GUARECERSE EN ZONAS MÁS ALTAS; ASEGURESE DE TENER CONDICIONES SEGURAS Y/O AVISAR A LAS AUTORIDADES. EN EL ALTIPLANO Y VALLES, ES POSIBLE LA PRESENCIA DE GRANIZO, TOMAR PREVISIONES. ASI MISMO, SE RECOMIENDA A MUNICIPIOS TERRITORIALIZAR LA INFORMACION, DE ACUERDO A SUS VULNERABILIDADES, USOS Y COSTUMBRES, PARA GENERAR MEJORES RESULTADOS DE PREVENCION ANTE ESTOS EVENTOS ADVERSOS. POR TANTO LAS CONDICIONES AMERITAN ALERTA AMARILLA, NARANJA Y ROJA.

PARA UNA MEJOR INTERPRETACIÓN EN EL SIGUIENTE MAPA PODEMOS OBSERVAR LOS MUNICIPIOS AFECTADOS:



Ministerio de Defensa

VICEMINISTERIO DE DEFENSA CIVIL



MAPA DE RIESGO DE INUNDACIONES, DESLIZAMIENTOS, RIADAS Y/O DESBORDES

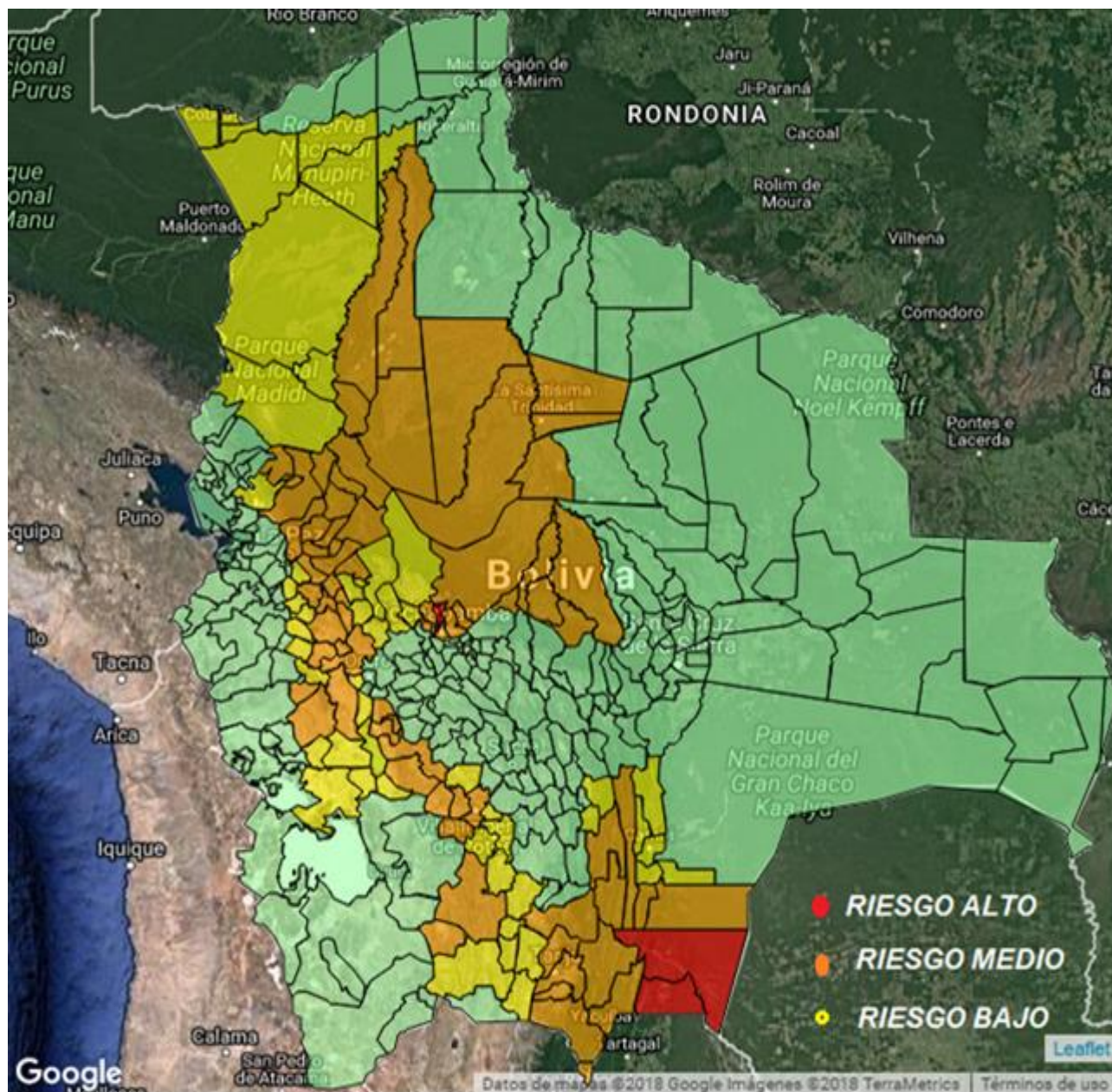

Boletín elaborado en base información del SENAMHI – Análisis de Riesgo: Unid. de Prevención y SNATD-SINAGER